



# MUNICÍPIO DE INDIANÓPOLIS

Praça Caramuru, 150 - Centro - CEP 87 235 000  
Fone/Fax 44 3674 1108 - 3674 1560 - CNPJ 75.798.355/0001-77  
E-mail: [engenharia@indianopolis.pr.gov.br](mailto:engenharia@indianopolis.pr.gov.br)  
INDIANÓPOLIS - ESTADO DO PARANÁ

## MEMORIAL DESCRITIVO

Assunto: REMEMBRAMENTO

Proprietário: PREFEITURA MUNICIPAL DE INDIANÓPOLIS

Local: Rua Xingú / Rua Olímpio José da Silva / Avenida José Peres Bravo - Quadra nº 82

Bairro: Parque Industrial

Matriculas nº 29.020; 29.021; 29.022; 29.023; 29.024; 29.025; 29.026; 29.027; 29.028;  
29.029; 29.030; 29.031; 29.032; 29.033.

### Descrição do Imóvel

#### Situação Atual

##### Lote-1

Área: 608,25 m<sup>2</sup>

Norte: Confronta-se com a Rua Xingú e uma distância de 30,55 metros.

Leste: Confronta-se com a Rua Sem Denominação e uma distância de 19,91 metros.

Sul: Confronta-se com o Lote-2 desta subdivisão e uma distância de 30,55 metros.

Oeste: Confronta-se com o Lote-14 desta subdivisão e uma distância de 19,91 metros.

##### Lote-2

Área: 458,25 m<sup>2</sup>

Norte: Confronta-se com o Lote-1 desta subdivisão e uma distância de 30,55 metros.

Leste: Confronta-se com a Rua Sem Denominação e uma distância de 15,00 metros.

Sul: Confronta-se com o Lote-3 desta subdivisão e uma distância de 30,55 metros.

Oeste: Confronta-se com o Lote-14 desta subdivisão e uma distância de 15 metros.

##### Lote-3

Área: 646,74 m<sup>2</sup>

Norte: Confronta-se com o Lote-2 desta subdivisão e uma distância de 30,55 metros.

Leste: Confronta-se com a Rua Sem Denominação e uma distância de 21,17 metros.

Sul: Confronta-se com o Lote-4 desta subdivisão e uma distância de 30,55 metros.

Oeste: Confronta-se com o Lote-14 desta subdivisão e uma distância de 21,17 metros.

##### Lote-4

Área: 344,91 m<sup>2</sup>

Norte: Confronta-se com o Lote-3 desta subdivisão e uma distância de 30,55 metros.



# MUNICÍPIO DE INDIANÓPOLIS

Praça Caramuru, 150 - Centro - CEP 87 235 000

Fone/Fax 44 3674 1108 - 3674 1560 - CNPJ 75.798.355/0001-77

E-mail: [engenharia@indianopolis.pr.gov.br](mailto:engenharia@indianopolis.pr.gov.br)

INDIANÓPOLIS - ESTADO DO PARANÁ

Leste: Confronta-se com a Rua Sem Denominação e uma distância de 11,29 metros.

Sul: Confronta-se com o Lote-5 desta subdivisão e uma distância de 30,55 metros.

Oeste: Confronta-se com o Lote-10 desta subdivisão e uma distância de 11,29 metros.

## Lote-5

Área: 395,01 m<sup>2</sup>

Norte: Confronta-se com o Lote-4 desta subdivisão e uma distância de 30,55 metros.

Leste: Confronta-se com a Rua Sem Denominação e uma distância de 12,93 metros.

Sul: Confronta-se com os Lotes-9 e 6 desta subdivisão e uma distância de 30,55 metros.

Oeste: Confronta-se com o Lote-10 desta subdivisão e uma distância de 12,93 metros.

## Lote-6

Área: 440,89 m<sup>2</sup>

Norte: Confronta-se com o Lote-5 desta subdivisão e uma distância de 22,10 metros.

Leste: Confronta-se com a Rua Sem Denominação e uma distância de 19,95 metros.

Sul: Confronta-se com o Lote-7 desta subdivisão e uma distância de 22,10 metros.

Oeste: Confronta-se com o Lote-9 desta subdivisão e uma distância de 19,95 metros.

## Lote-7

Área: 594,49 m<sup>2</sup>

Norte: Confronta-se com o Lote-6 desta subdivisão e uma distância de 22,10 metros.

Leste: Confronta-se com a Rua Sem Denominação e uma distância de 26,90 metros.

Sul: Confronta-se com o Lote-114 e rumo de NE 81°22' SW e uma distância de 22,10 metros.

Oeste: Confronta-se com o Lote-8 desta subdivisão e uma distância de 26,90 metros.

## Lote-8

Área: 544,47 m<sup>2</sup>

Norte: Confronta-se com o Lote-9 desta subdivisão e uma distância de 28,98 metros.

Leste: Confronta-se com o Lote-7 desta subdivisão e uma distância de 26,90 metros.

Sul: Confronta-se com o Lote-114 e rumo de NE 81°22' SW e uma distância de 11,14 metros.

Oeste: Confronta-se com a Avenida Marginal, num raio de 587,53m e uma distância de 32,58 metros.



# MUNICÍPIO DE INDIANÓPOLIS

Praça Caramuru, 150 - Centro - CEP 87 235 000  
Fone/Fax 44 3674 1108 - 3674 1560 - CNPJ 75.798.355/0001-77

E-mail: [engenharia@indianopolis.pr.gov.br](mailto:engenharia@indianopolis.pr.gov.br)  
INDIANÓPOLIS - ESTADO DO PARANÁ

---

## Lote-9

Área: 698,92 m<sup>2</sup>

Norte: Confronta-se com os Lotes-10 e 5 desta subdivisão e uma distância de 40,90 metros.

Leste: Confronta-se com o Lote-6 desta subdivisão e uma distância de 19,95 metros.

Sul: Confronta-se com o Lote-8 desta subdivisão e uma distância de 28,98 metros.

Oeste: Confronta-se com a Avenida Marginal, num raio de 587,53m e uma distância de 23,34 metros.

## Lote-10

Área: 947,41 m<sup>2</sup>

Norte: Confronta-se com os Lotes-11 e 14 desta subdivisão e uma distância de 45,54 metros.

Leste: Confronta-se com os Lotes-4 e 5 desta subdivisão e uma distância de 24,22 metros.

Sul: Confronta-se com o Lote-9 desta subdivisão e uma distância de 32,45 metros.

Oeste: Confronta-se com a Avenida Marginal, num raio de 587,53m e uma distância de 27,63 metros.

## Lote-11

Área: 777,76 m<sup>2</sup>

Norte: Confronta-se com os Lotes-12 e 13 desta subdivisão e uma distância de 37,78 metros.

Leste: Confronta-se com o Lote-14 desta subdivisão e uma distância de 24,27 metros.

Sul: Confronta-se com o Lote-10 desta subdivisão e uma distância de 26,09 metros.

Oeste: Confronta-se com a Avenida Margina, num raio de 587,53m e uma distância de 27,04 metros.

## Lote-12

Área: 846,83 m<sup>2</sup>

Norte: Confronta-se com a Rua Xingú (Lote-1) e uma distância de 33,10 metros.

Leste: Confronta-se com o Lote-13 desta subdivisão e uma distância de 31,81 metros.

Sul: Confronta-se com o Lote-11 desta subdivisão e uma distância de 19,78 metros.

Oeste: Confronta-se com a Avenida Marginal, num raio de 587,53m e uma distância de 34,89 metros.

## Lote-13

Área: 572,58 m<sup>2</sup>

Norte: Confronta-se com a Rua Xingú e uma distância de 18,00 metros.

Leste: Confronta-se com o Lote-14 desta subdivisão e uma distância de 31,81 metros.



# MUNICÍPIO DE INDIANÓPOLIS

Praça Caramuru, 150 - Centro - CEP 87 235 000  
Fone/Fax 44 3674 1108 - 3674 1560 - CNPJ 75.798.355/0001-77

E-mail: [engenharia@indianopolis.pr.gov.br](mailto:engenharia@indianopolis.pr.gov.br)  
INDIANÓPOLIS - ESTADO DO PARANÁ

Sul: Confronta-se com o Lote-11 desta subdivisão e uma distância de 18,00 metros.

Oeste: Confronta-se com o Lote-12 desta subdivisão e uma distância de 31,81 metros.

## Lote-14

Área: 1090,76 m<sup>2</sup>

Norte: Confronta-se com a Rua Xingú e uma distância de 19,45 metros.

Leste: Confronta-se com os Lotes-1; 2 e 3 desta subdivisão e uma distância de 56,08 metros.

Sul: Confronta-se com o Lote-10 desta subdivisão e uma distância de 19,45 metros.

Oeste: Confronta-se com os Lotes-11 e 13 desta subdivisão e uma distância de 56,08 metros.

## Situação Pretendida

### Quadra 82

Área: 8.967,27 m<sup>2</sup>

Norte: Confronta-se com a Rua Xingú (Lote-1) e uma distância de 101,10 metros.

Leste: Confronta-se com a Rua Olímpio José da Silva e uma distância de 127,15 metros.

Sul: Confronta-se com o Lote-114, e rumo de NE 81°22' SW e uma distância de 33,24 metros.

Oeste: Confronta-se com a Avenida José Peres Bravo, num raio de 587,53m e uma distância de 145,48 metros.

Indianópolis/PR, 08 de março de 2019.

Luiz Antonio Felízari Herrera  
Arquiteto e Urbanista  
CAU/BR A25905-5



PREFEITURA MUNICIPAL DE INDIANÓPOLIS  
APROVADO EM 08/03/2019  
DIVISÃO DE TRIBUTAÇÃO

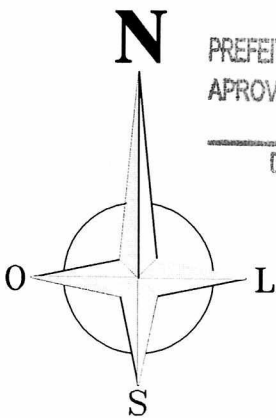
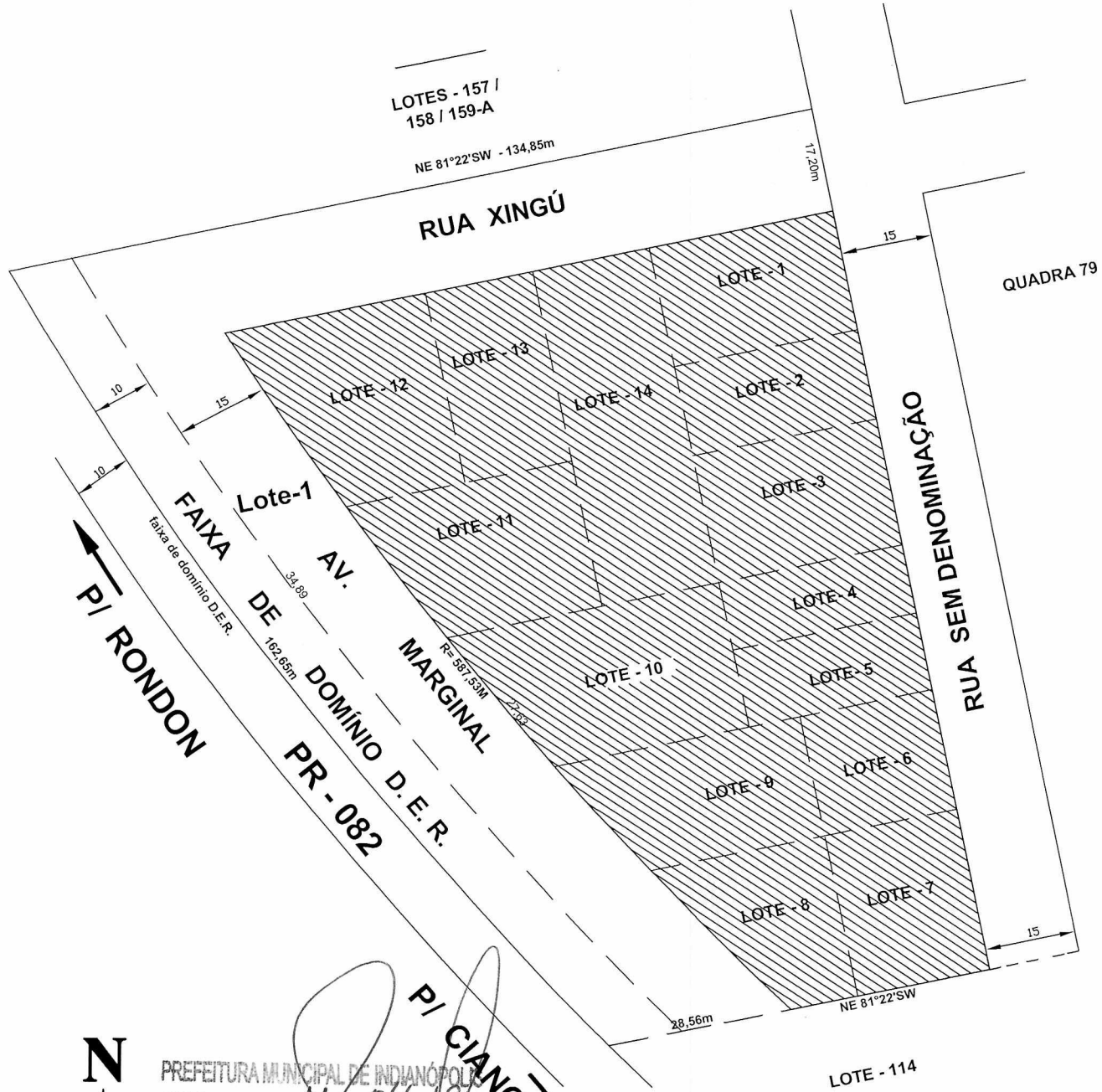

PREFEITURA MUNICIPAL DE INDIANÓPOLIS  
APROVADO EM 11/04/15  
DIVISÃO DE TRIBUTAÇÃO



SERVIÇO:

QUADRA 82 - rememoração dos Lotes 1,2,3,4,5,6,7,8,9,10,11,12,13 e 14, Parque Industrial, no perímetro urbano da cidade de Indianópolis e Comarca de Cianorte, Estado do Paraná. Com área de 1,48 HA (8967,27m²).

RESPONSÁVEL TÉCNICO:

Luiz Antonio Felizari Herrera Arquiteto e Urbanista CAU/BR A25905-5

DATA:  
Outubro-2015

ESCALA:  
1:1000

LOTE:  
-

MUNICÍPIO:  
INDIANÓPOLIS

QUADRA:  
82

COMARCA:  
Cianorte

ÁREA:  
8967,27m²

ESTADO:  
Paraná

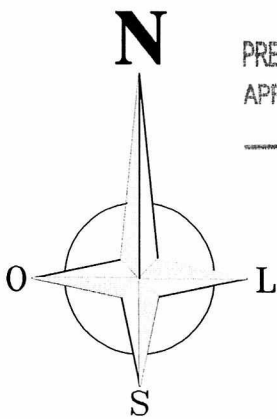
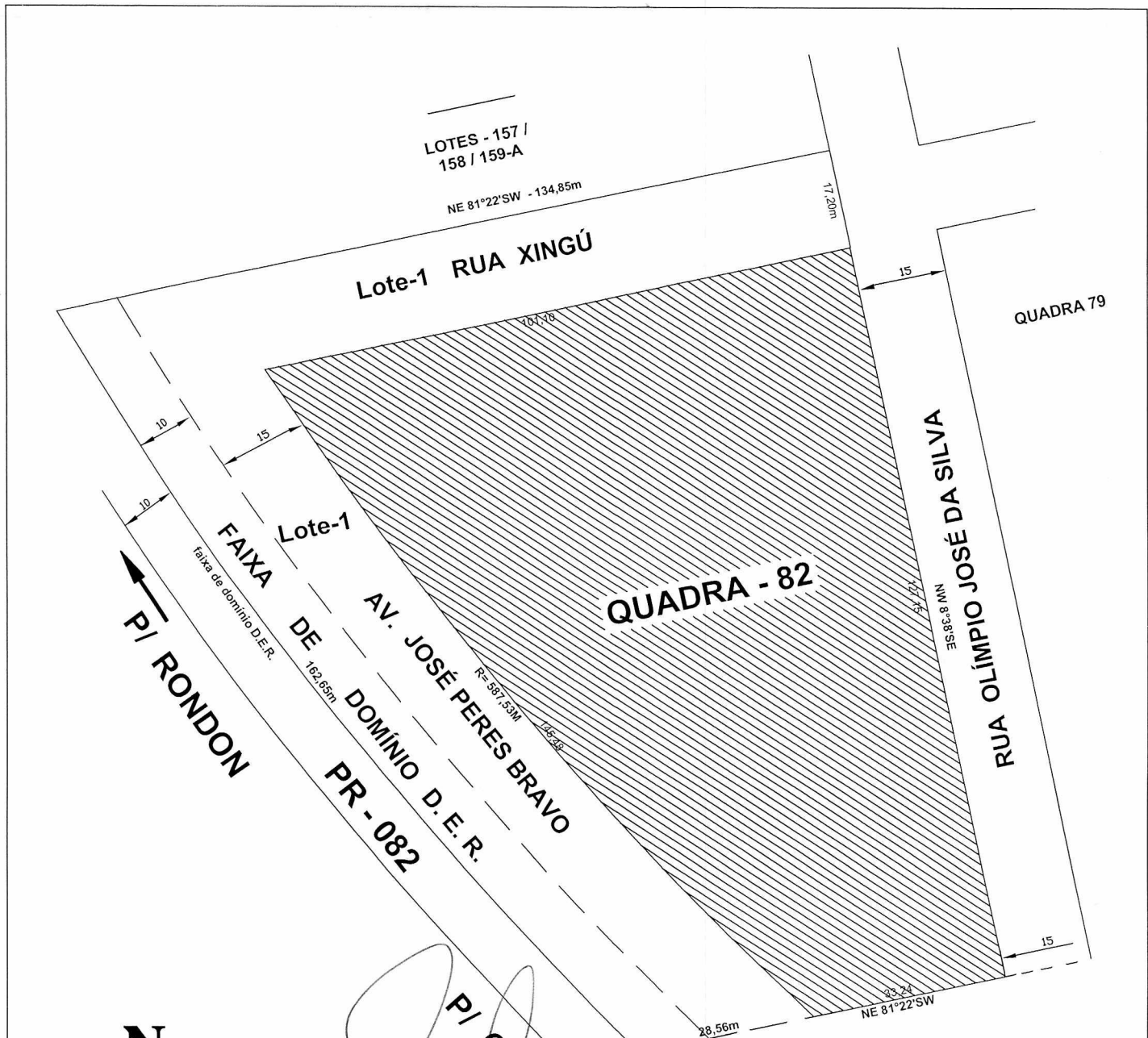

PREFEITURA MUNICIPAL DE INDIANÓPOLIS  
APROVADO EM 11/10/2015

DIVISÃO DE TRIBUTAÇÃO



SERVIÇO:

QUADRA 82 - remembramento dos Lotes 1,2,3,4,5,6,7,8,9,10,11,12,13,e14, Parque Industrial, no perímetro urbano da cidade de Indianópolis e Comarca de Cianorte, Estado do Paraná. Com área de 1,48 HA (8967,27m<sup>2</sup>).

RESPONSÁVEL TÉCNICO:

*Luiz Antonio Felizari Herrera Arquiteo e Urbanista CAU/BR A25905-5*

DATA:  
Outubro-2015

ESCALA:  
1:1000

LOTE:  
-

MUNICÍPIO:  
INDIANÓPOLIS

QUADRA:  
82

COMARCA:  
Cianorte

AREA:  
8967,27m<sup>2</sup>

ESTADO:  
Paraná

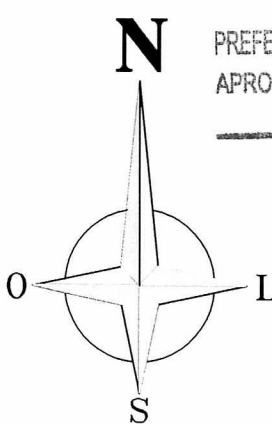
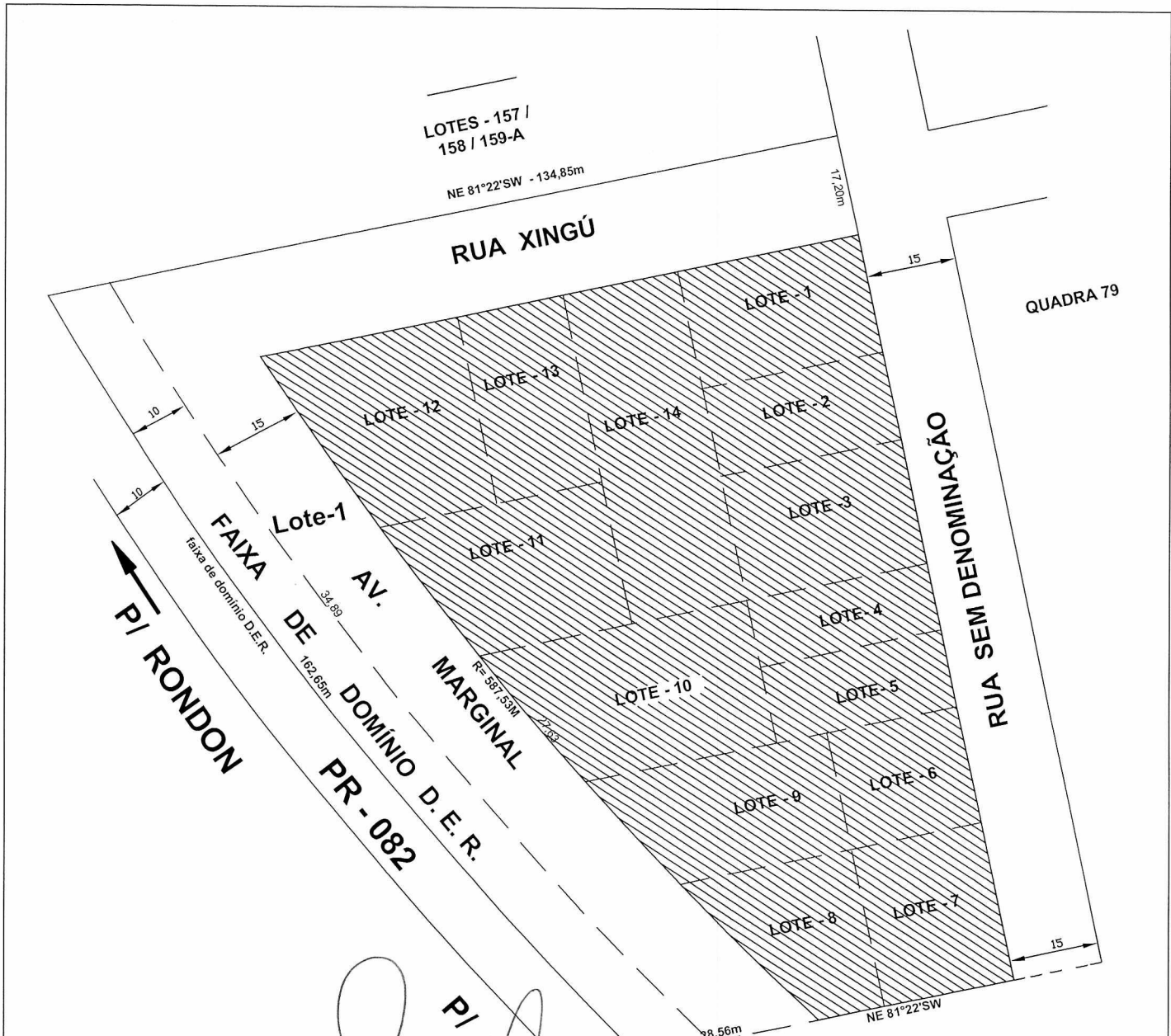

PREFEITURA MUNICIPAL DE INDIANÓPOLIS  
 APROVADO EM 11/10/15  
 DIVISÃO DE TRIBUTAÇÃO



SERVIÇO: QUADRA 82 - rememoração dos Lotes 1,2,3,4,5,6,7,8,9,10,11,12,13 e 14, Parque Industrial, no perímetro urbano da cidade de Indianópolis e Comarca de Cianorte, Estado do Paraná. Com área de 1,48 HA (8967,27m²).			
RESPONSÁVEL TÉCNICO: <i>Luiz Antonio Felizari Herrera</i> Arquiteto e Urbanista CAU/BR A25905-5		LOTE: -	MUNICÍPIO: INDIANÓPOLIS
DATA: Outubro-2015	ESCALA: 1:1000	QUADRA: 82	COMARCA: Cianorte
		AREA: 8967,27m²	ESTADO: Paraná



# MUNICÍPIO DE INDIANÓPOLIS

Praça Caramuru, 150 – Centro – CEP 87 235 000  
Fone/Fax 44 3674 1108 – 3674 1560 – CNPJ 75.798.355/0001-77  
E-mail: [engenharia@indianopolis.pr.gov.br](mailto:engenharia@indianopolis.pr.gov.br)  
INDIANÓPOLIS - ESTADO DO PARANÁ

## MEMORIAL DESCRITIVO

Assunto: SUBDIVISÃO DA QUADRA 82, PARQUE INDUSTRIAL, INDIANÓPOLIS-PR.

Proprietário: MUNICÍPIO DE INDIANÓPOLIS

Local: **Data-01**

Quadra nº 82

Bairro: Parque Industrial

### Descrição do Imóvel

Data-01, destacado da Quadra 82 do Parque Industrial, no perímetro urbano da Cidade de Indianópolis e Comarca de Cianorte, Estado do Paraná. Com área de 399,59m<sup>2</sup>

### Limites e Confrontações

Divisas: - “Com a Rua Xingú no rumo SW 81°22’NE numa frente de 30,55 metros; com a Rua Olímpio José da Silva no rumo NW 8°38’SE na distância de 13,08 metros; com a data nº 02 desta subdivisão no rumo NE 81°22’SW com 30,55 metros e finalmente com parte da data nº 19 desta subdivisão no rumo SE 8°38’ NW numa extensão de 13,08 metros.”

Indianópolis/PR, 08 de março de 2019.



  
Luiz Antonio Felizari Herrera  
Arquiteto e Urbanista  
CAU-BR A25905-5



AV. GOITACAZES

LOTES - 157 /  
158 / 159-A

RUA XINGÚ

SW 81°22'NE - 134,85m

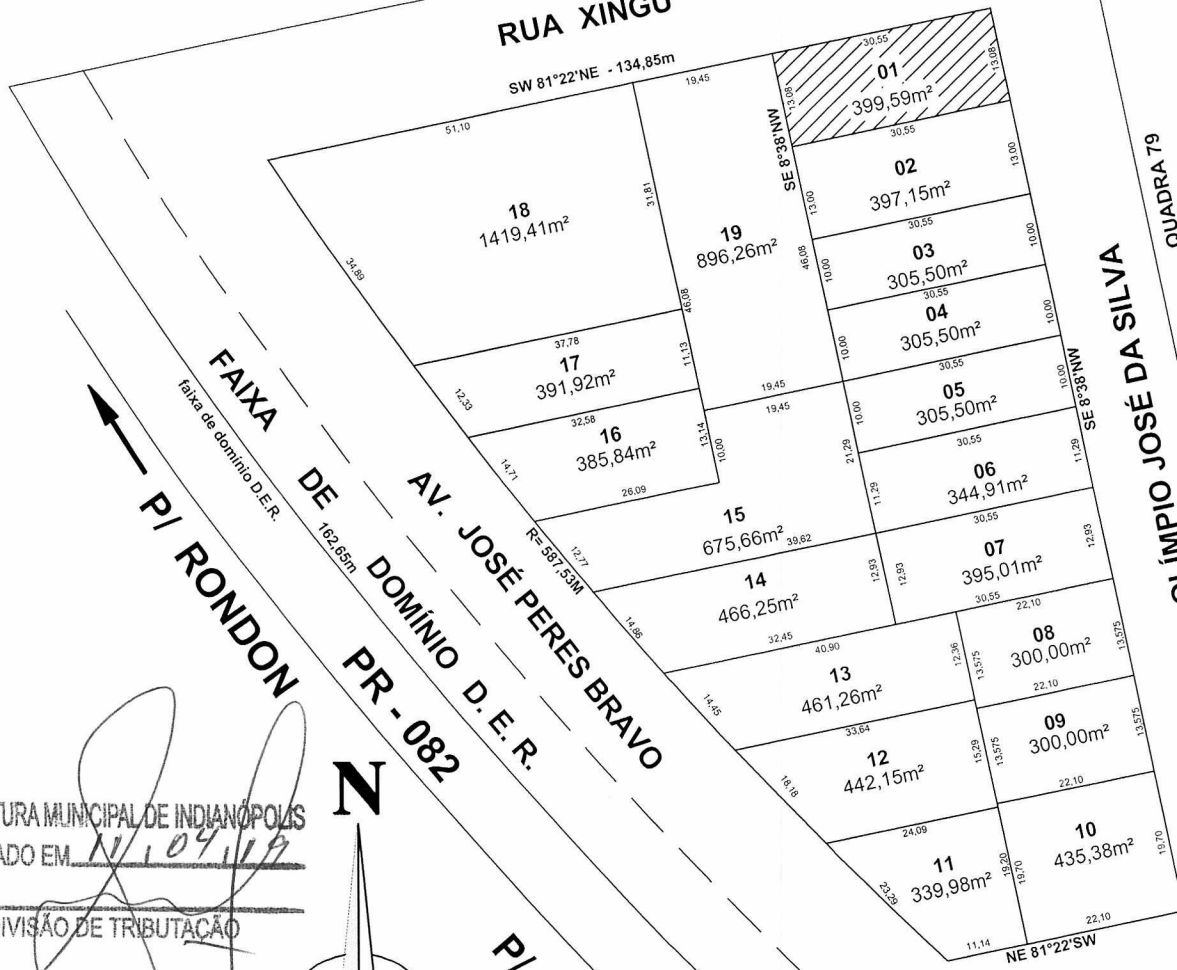

RUA OLÍMPIO JOSÉ DA SILVA  
QUADRA 79

FAIXA DE DOMÍNIO D.E.R.  
162,65m  
PI RONDON

AV. JOSÉ PERES BRAVO  
R= 597,33M  
PR - 082  
PI CIANORTE

PREFEITURA MUNICIPAL DE INDIANÓPOLIS  
APROVADO EM 11/09/19

DIVISÃO DE TRIBUTAÇÃO

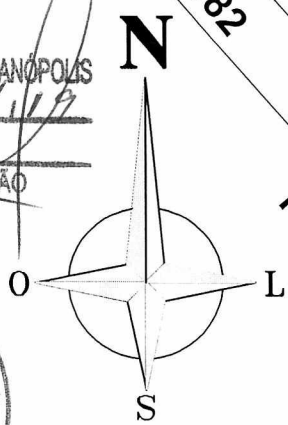

PLANTA PARCIAL DO MUNICÍPIO DE INDIANÓPOLIS-PR  
PARQUE INDUSTRIAL

LOTE - 114

SERVIÇO:

Lote-1 destacado da Quadra 82, Parque Industrial, no perímetro urbano da cidade de Indianópolis e Comarca de Cianorte, Estado do Paraná. Com área de 399,59m².

RESPONSÁVEL TÉCNICO:

Luiz Antonio Felizari Herrera Arquiteto e Urbanista CAU/BR A25905-5

LOTE: 01

MUNICÍPIO: INDIANÓPOLIS

QUADRA: 82

COMARCA: Cianorte

DATA: Março - 2019

ESCALA: 1:1000

ÁREA: 399,59m²

ESTADO: Paraná



# MUNICÍPIO DE INDIANÓPOLIS

Praça Caramuru, 150 – Centro – CEP 87 235 000  
Fone/Fax 44 3674 1108 – 3674 1560 – CNPJ 75.798.355/0001-77  
E-mail: [engenharia@indianopolis.pr.gov.br](mailto:engenharia@indianopolis.pr.gov.br)  
INDIANÓPOLIS - ESTADO DO PARANÁ

## MEMORIAL DESCRITIVO

Assunto: SUBDIVISÃO DA QUADRA 82, PARQUE INDUSTRIAL, INDIANÓPOLIS-PR.

Proprietário: MUNICÍPIO DE INDIANÓPOLIS

Local: **Data-02**

Quadra nº 82

Bairro: Parque Industrial

### Descrição do Imóvel

Data-02, destacado da Quadra 82 do Parque Industrial, no perímetro urbano da Cidade de Indianópolis e Comarca de Cianorte, Estado do Paraná. Com área de 397,15m<sup>2</sup>

### Limites e Confrontações

Divisas: - “Com a Rua Olímpio José da Silva no rumo NW 8°38’SE numa frente de 13,00 metros; com a data nº 03 desta subdivisão no rumo NE 81°22’SW com 30,55 metros; com parte da data nº 19 desta subdivisão no rumo SE 8°38’ NW numa extensão de 13,00 metros e finalmente com a data nº 01 desta subdivisão no rumo SW 81°22’ NE numa extensão de 30,55 metros.”

Indianópolis/PR, 08 de março de 2019.

Luiz Antonio Felizari Herrera  
Arquiteto e Urbanista  
CAU-BR A25905-5



AV. GOITACAZES

LOTES - 157 /  
158 / 159-A

RUA XINGÚ

SW 81°22'NE - 134,85m

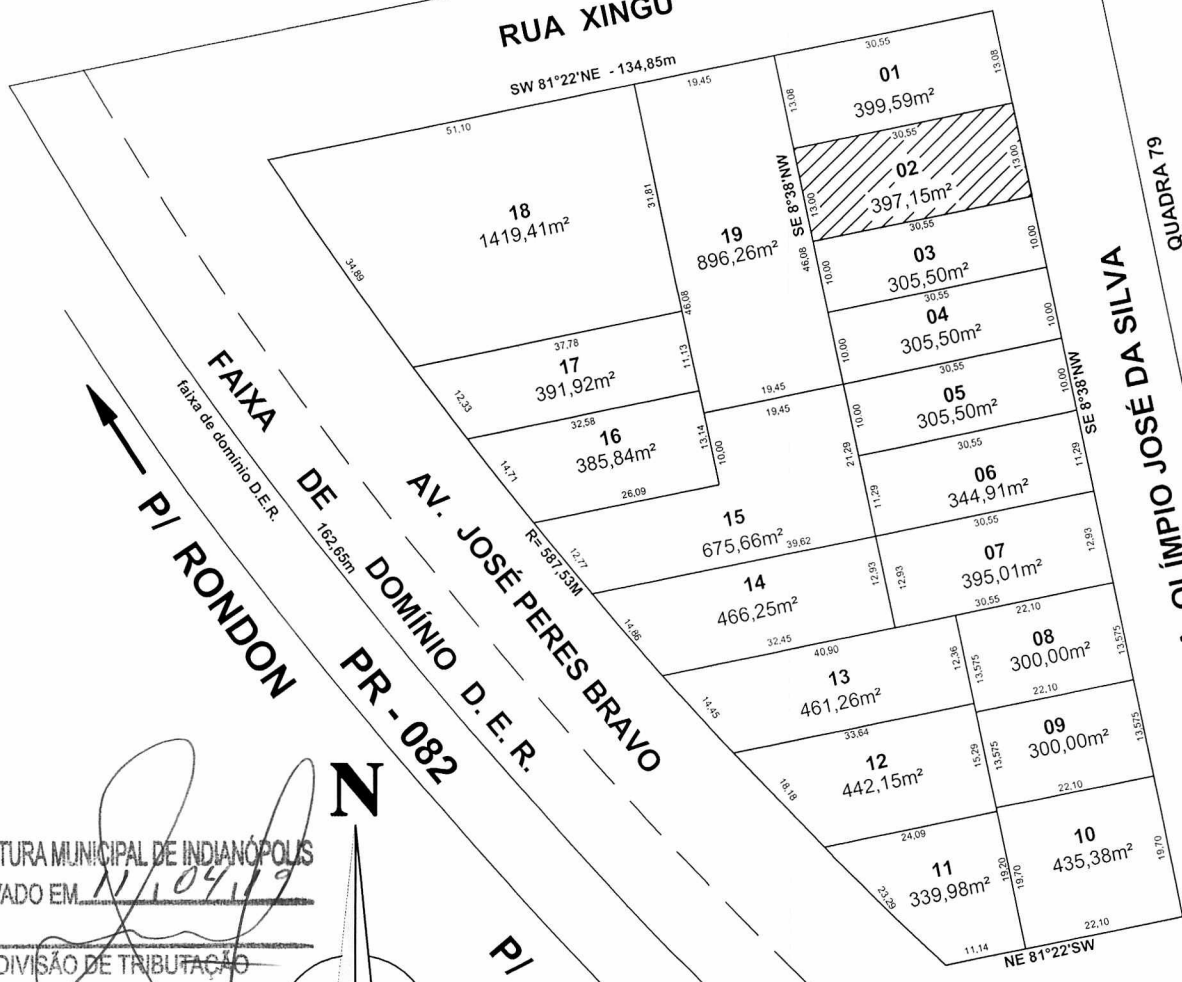

FAIXA DE DOMÍNIO D.E.R.  
PI RONDON

AV. JOSÉ PERES BRAVO  
PR - 082  
PI CIANORTE

RUA OLÍMPIO JOSÉ DA SILVA  
QUADRA 79

PREFEITURA MUNICIPAL DE INDIANÓPOLIS  
APROVADO EM 11/04/19

DIVISÃO DE TRIBUTAÇÃO

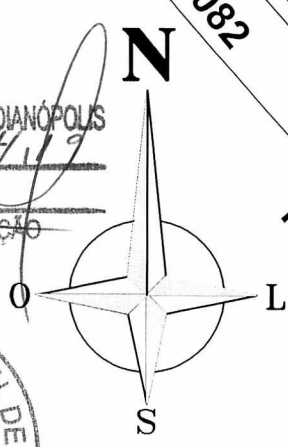

PLANTA PARCIAL DO MUNICÍPIO DE INDIANÓPOLIS-PR  
PARQUE INDUSTRIAL

SERVIÇO:

Lote-2 destacado da Quadra 82, Parque Industrial, no perímetro urbano da cidade de Indianópolis e Comarca de Cianorte, Estado do Paraná. Com área de 397,15m².

RESPONSÁVEL TÉCNICO:

Luiz Antonio Felizari Herrera Arquiteto e Urbanista CAU/BR A25905-5

DATA:  
Março - 2019

ESCALA:  
1:1000

LOTE:  
02

QUADRA:  
82

AREA:  
397,15m²

MUNICÍPIO:  
INDIANÓPOLIS

COMARCA:  
Cianorte

ESTADO:  
Paraná



# MUNICÍPIO DE INDIANÓPOLIS

Praça Caramuru, 150 – Centro – CEP 87 235 000  
Fone/Fax 44 3674 1108 – 3674 1560 – CNPJ 75.798.355/0001-77  
E-mail: [engenharia@indianopolis.pr.gov.br](mailto:engenharia@indianopolis.pr.gov.br)  
INDIANÓPOLIS - ESTADO DO PARANÁ

## MEMORIAL DESCRITIVO

Assunto: SUBDIVISÃO DA QUADRA 82, PARQUE INDUSTRIAL, INDIANÓPOLIS-PR.

Proprietário: MUNICÍPIO DE INDIANÓPOLIS

Local: **Data-03**

Quadra nº 82

Bairro: Parque Industrial

### Descrição do Imóvel

Data-03, destacado da Quadra 82 do Parque Industrial, no perímetro urbano da Cidade de Indianópolis e Comarca de Cianorte, Estado do Paraná. Com área de 305,50m<sup>2</sup>

### Limites e Confrontações

Divisas: - “Com a Rua Olímpio José da Silva no rumo NW 8°38’SE numa frente de 10,00 metros; com a data nº 04 desta subdivisão no rumo NE 81°22’SW com 30,55 metros; com parte da data nº 19 desta subdivisão no rumo SE 8°38’ NW numa extensão de 10,00 metros e finalmente com a data nº 02 desta subdivisão no rumo SW 81°22’ NE numa extensão de 30,55 metros.”

Indianópolis/PR, 08 de março de 2019.



Luiz Antonio Felizari Herrera  
Arquiteto e Urbanista  
CAU-BR A25905-5

AV. GOITACAZES

LOTES - 157 /  
158 / 159-A

RUA XINGÚ

SW 81°22'NE - 134,85m

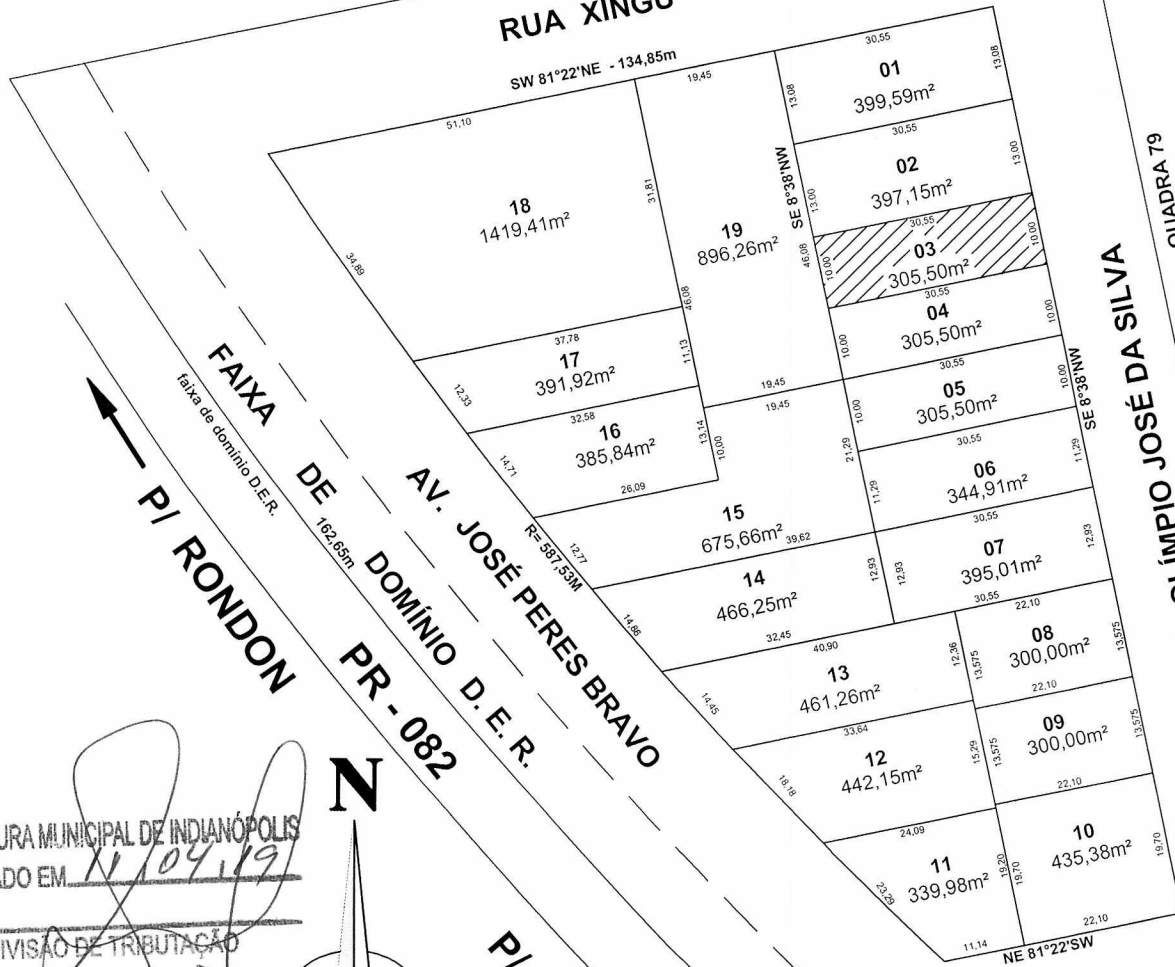

QUADRA 79

RUA OLÍMPIO JOSÉ DA SILVA

FAIXA DE DOMÍNIO D.E.R.

PI RONDON

AV. JOSÉ PERES BRAVO

PR - 082

PI CIANORTE

LOTE - 114

PREFEITURA MUNICIPAL DE INDIANÓPOLIS  
APROVADO EM 11/09/19

DIVISÃO DE TRIBUTAÇÃO



PLANTA PARCIAL DO MUNICÍPIO DE INDIANÓPOLIS-PR  
PARQUE INDUSTRIAL

SERVIÇO:

Lote-3 destacado da Quadra 82, Parque Industrial, no perímetro urbano da cidade de Indianópolis e Comarca de Cianorte, Estado do Paraná. Com área de 305,50m<sup>2</sup>.

RESPONSÁVEL TÉCNICO:

Luiz Antonio Felizari Herrera Arquiteto e Urbanista CAU/BR A25905-5

DATA:  
Março - 2019

ESCALA:  
1:1000

LOTE:  
03

QUADRA:  
82

AREA:  
305,50m<sup>2</sup>

MUNICÍPIO:  
INDIANÓPOLIS

COMARCA:  
Cianorte

ESTADO:  
Paraná



# MUNICÍPIO DE INDIANÓPOLIS

Praça Caramuru, 150 – Centro – CEP 87 235 000  
Fone/Fax 44 3674 1108 – 3674 1560 – CNPJ 75.798.355/0001-77  
E-mail: [engenharia@indianopolis.pr.gov.br](mailto:engenharia@indianopolis.pr.gov.br)  
INDIANÓPOLIS - ESTADO DO PARANÁ

## MEMORIAL DESCRITIVO

Assunto: SUBDIVISÃO DA QUADRA 82, PARQUE INDUSTRIAL, INDIANÓPOLIS-PR.

Proprietário: MUNICÍPIO DE INDIANÓPOLIS

Local: **Data-04**

Quadra nº 82

Bairro: Parque Industrial

### Descrição do Imóvel

Data-04, destacado da Quadra 82 do Parque Industrial, no perímetro urbano da Cidade de Indianópolis e Comarca de Cianorte, Estado do Paraná. Com área de 305,50m<sup>2</sup>

### Limites e Confrontações

Divisas: - “Com a Rua Olímpio José da Silva no rumo NW 8°38’SE numa frente de 10,00 metros; com a data nº 05 desta subdivisão no rumo NE 81°22’SW com 30,55 metros; com parte da data nº 19 desta subdivisão no rumo SE 8°38’ NW numa extensão de 10,00 metros e finalmente com a data nº 03 desta subdivisão no rumo SW 81°22’ NE numa extensão de 30,55 metros.”

Indianópolis/PR, 08 de março de 2019.



  
Luiz Antonio Felizari Herrera  
Arquiteto e Urbanista  
CAU-BR A25905-5

AV. GOITACAZES

LOTES - 157 /  
158 / 159-A

RUA XINGÚ

SW 81°22'NE - 134,85m

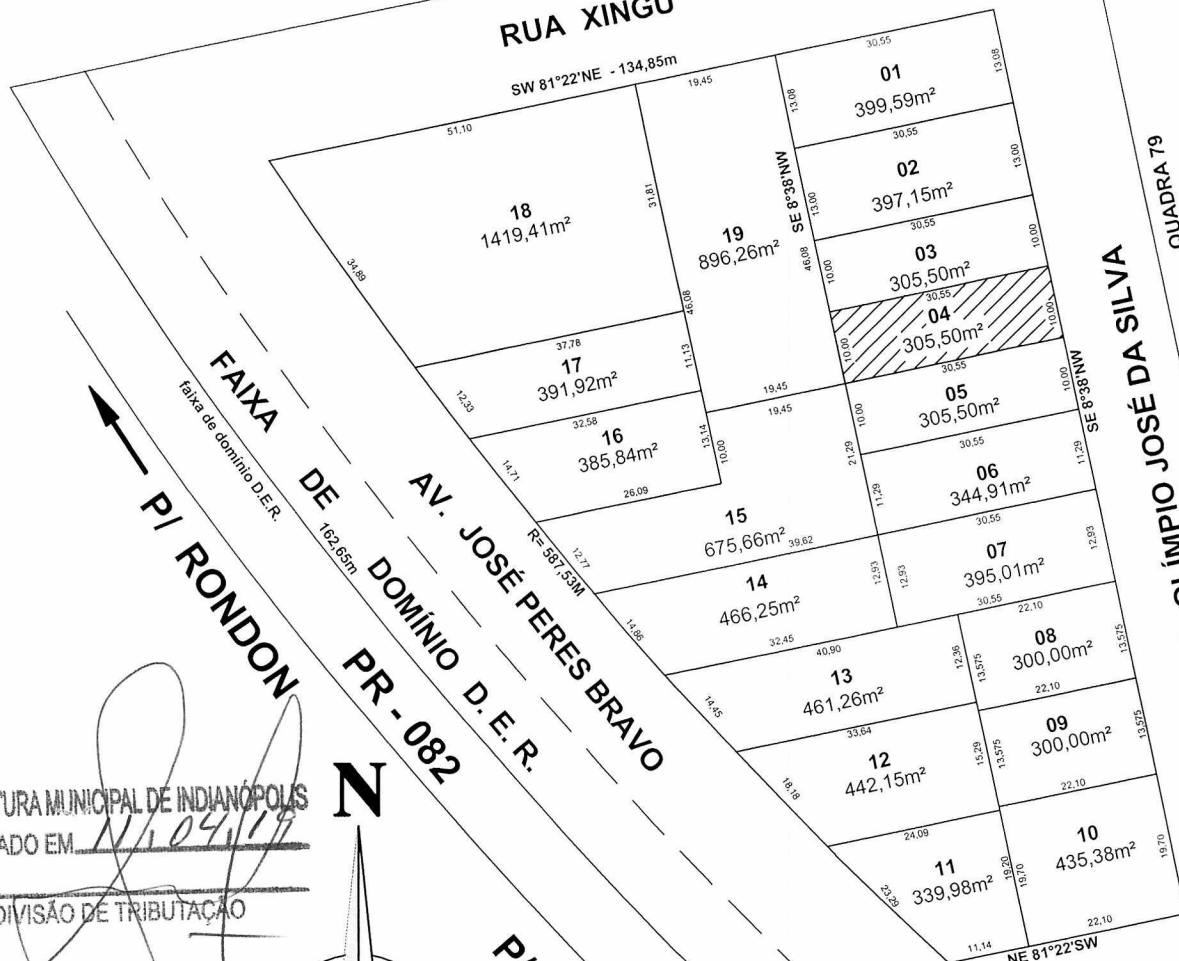

FAIXA DE DOMÍNIO D.E.R.  
PI RONDON

AV. JOSÉ PERES BRAVO  
PR - 082

RUA OLÍMPIO JOSÉ DA SILVA  
QUADRA 79

LOTE - 114

PREFEITURA MUNICIPAL DE INDIANÓPOLIS  
APROVADO EM 11/04/19

DIVISÃO DE TRIBUTAÇÃO



PLANTA PARCIAL DO MUNICÍPIO DE INDIANÓPOLIS-PR  
PARQUE INDUSTRIAL

SERVIÇO:

Lote-4 destacado da Quadra 82, Parque Industrial, no perímetro urbano da cidade de Indianópolis e Comarca de Cianorte, Estado do Paraná. Com área de 305,50m².

RESPONSÁVEL TÉCNICO:

Luiz Antonio Felizari Herrera Arquiteto e Urbanista CAU/BR A25905-5

DATA:  
Março - 2019

ESCALA:  
1:1000

LOTE:  
04

QUADRA:  
82

ÁREA:  
305,50m²

MUNICÍPIO:  
INDIANÓPOLIS

COMARCA:  
Cianorte

ESTADO:  
Paraná



# MUNICÍPIO DE INDIANÓPOLIS

Praça Caramuru, 150 - Centro - CEP 87 235 000  
Fone/Fax 44 3674 1108 - 3674 1560 - CNPJ 75.798.355/0001-77  
E-mail: [engenharia@indianopolis.pr.gov.br](mailto:engenharia@indianopolis.pr.gov.br)  
INDIANÓPOLIS - ESTADO DO PARANÁ

## MEMORIAL DESCRITIVO

Assunto: SUBDIVISÃO DA QUADRA 82, PARQUE INDUSTRIAL, INDIANÓPOLIS-PR.

Proprietário: MUNICÍPIO DE INDIANÓPOLIS

Local: **Data-05**

Quadra nº 82

Bairro: Parque Industrial

### Descrição do Imóvel

Data-05, destacado da Quadra 82 do Parque Industrial, no perímetro urbano da Cidade de Indianópolis e Comarca de Cianorte, Estado do Paraná. Com área de 305,50m<sup>2</sup>

### Limites e Confrontações

Divisas: - "Com a Rua Olímpio José da Silva no rumo NW 8°38'SE numa frente de 10,00 metros; com a data nº 06 desta subdivisão no rumo NE 81°22'SW com 30,55 metros; com parte da data nº 15 desta subdivisão no rumo SE 8°38' NW numa extensão de 10,00 metros e finalmente com a data nº 04 desta subdivisão no rumo SW 81°22' NE numa extensão de 30,55 metros."

Indianópolis/PR, 08 de março de 2019.

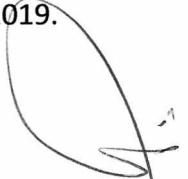

  
Luiz Antonio Felizari Herrera  
Arquiteto e Urbanista  
CAU-BR A25905-5



AV. GOITACAZES

LOTES - 157 /  
158 / 159-A

RUA XINGÚ

SW 81°22'NE - 134,85m

18  
1419,41m<sup>2</sup>

19  
896,26m<sup>2</sup>

01  
399,59m<sup>2</sup>

02  
397,15m<sup>2</sup>

03  
305,50m<sup>2</sup>

04  
305,50m<sup>2</sup>

05  
305,50m<sup>2</sup>

06  
344,91m<sup>2</sup>

07  
395,01m<sup>2</sup>

08  
300,00m<sup>2</sup>

09  
300,00m<sup>2</sup>

10  
435,38m<sup>2</sup>

17  
391,92m<sup>2</sup>

16  
385,84m<sup>2</sup>

15  
675,66m<sup>2</sup>

14  
466,25m<sup>2</sup>

13  
461,26m<sup>2</sup>

12  
442,15m<sup>2</sup>

11  
339,98m<sup>2</sup>

FAIXA DE DOMÍNIO D.E.R.

PI RONDON

AV. JOSÉ PERES BRAVO  
PR - 082

PI CIANORTE

RUA OLÍMPIO JOSÉ DA SILVA  
QUADRA 79

LOTE - 114

PREFEITURA MUNICIPAL DE INDIANÓPOLIS  
APROVADO EM 11/04/19

DIVISÃO DE TRIBUTAÇÃO

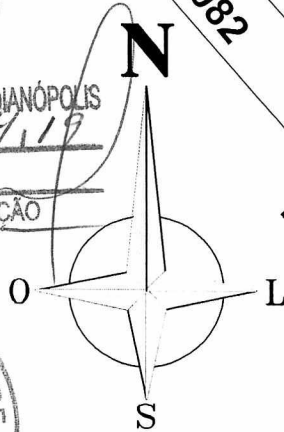

PLANTA PARCIAL DO MUNICÍPIO DE INDIANÓPOLIS-PR  
PARQUE INDUSTRIAL

SERVIÇO:

Lote-5 destacado da Quadra 82, Parque Industrial, no perímetro urbano da cidade de Indianópolis e Comarca de Cianorte, Estado do Paraná. Com área de 305,50m<sup>2</sup>.

RESPONSÁVEL TÉCNICO:

Luiz Antonio Felizari Herrera Arquiteto e Urbanista CAU/BR A25905-5

LOTE:  
05

MUNICÍPIO:  
INDIANÓPOLIS

QUADRA:  
82

COMARCA:  
Cianorte

DATA:  
Março - 2019

ESCALA:  
1:1000

ÁREA:  
305,50m<sup>2</sup>

ESTADO:  
Paraná



# MUNICÍPIO DE INDIANÓPOLIS

Praça Caramuru, 150 – Centro – CEP 87 235 000  
Fone/Fax 44 3674 1108 – 3674 1560 – CNPJ 75.798.355/0001-77  
E-mail: [engenharia@indianopolis.pr.gov.br](mailto:engenharia@indianopolis.pr.gov.br)  
INDIANÓPOLIS - ESTADO DO PARANÁ

## MEMORIAL DESCRITIVO

Assunto: SUBDIVISÃO DA QUADRA 82, PARQUE INDUSTRIAL, INDIANÓPOLIS-PR.

Proprietário: MUNICÍPIO DE INDIANÓPOLIS

Local: **Data-06**

Quadra nº 82

Bairro: Parque Industrial

### Descrição do Imóvel

Data-06, destacado da Quadra 82 do Parque Industrial, no perímetro urbano da Cidade de Indianópolis e Comarca de Cianorte, Estado do Paraná. Com área de 344,91m<sup>2</sup>

### Limites e Confrontações

Divisas: - “Com a Rua Olímpio José da Silva no rumo NW 8°38’SE numa frente de 11,29 metros; com a data nº 07 desta subdivisão no rumo NE 81°22’SW com 30,55 metros; com parte da data nº 15 desta subdivisão no rumo SE 8°38’ NW numa extensão de 11,29 metros e finalmente com a data nº 05 desta subdivisão no rumo SW 81°22’ NE numa extensão de 30,55 metros.”

Indianópolis/PR, 08 de março de 2019.



  
Luiz Antonio Felizari Herrera  
Arquiteto e Urbanista  
CAU-BR A25905-5

AV. GOITACAZES

LOTES - 157 /  
158 / 159-A

RUA XINGÚ

SW 81°22'NE - 134,85m

18  
1419,41m<sup>2</sup>

19  
896,26m<sup>2</sup>

01  
399,59m<sup>2</sup>

02  
397,15m<sup>2</sup>

03  
305,50m<sup>2</sup>

04  
305,50m<sup>2</sup>

05  
305,50m<sup>2</sup>

06  
344,91m<sup>2</sup>

07  
395,01m<sup>2</sup>

08  
300,00m<sup>2</sup>

09  
300,00m<sup>2</sup>

10  
435,38m<sup>2</sup>

11  
339,98m<sup>2</sup>

12  
442,15m<sup>2</sup>

13  
461,26m<sup>2</sup>

14  
466,25m<sup>2</sup>

15  
675,66m<sup>2</sup>

QUADRA 79

RUA OLÍMPIO JOSÉ DA SILVA

FAIXA DE DOMÍNIO D.E.R.

162,65m

AV. JOSÉ PERES BRAVO  
PR - 082

PI CIANORTE

LOTE - 114

PREFEITURA MUNICIPAL DE INDIANÓPOLIS  
APROVADO EM 11/04/19

DIVISÃO DE TRIBUTAÇÃO

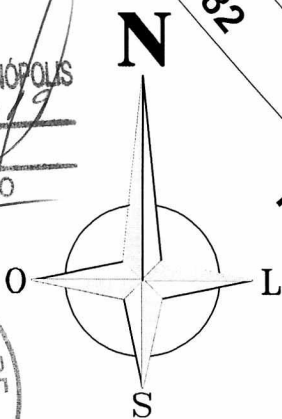

PLANTA PARCIAL DO MUNICÍPIO DE INDIANÓPOLIS-PR  
PARQUE INDUSTRIAL

SERVIÇO:

Lote-6 destacado da Quadra 82, Parque Industrial, no perímetro urbano da cidade de Indianópolis e Comarca de Cianorte, Estado do Paraná. Com área de 344,91m<sup>2</sup>.

RESPONSÁVEL TÉCNICO:

Luiz Antonio Felizari Herrera Arquiteto e Urbanista CAU/BR A25905-5

DATA:  
Março - 2019

ESCALA:  
1:1000

LOTE:  
06

QUADRA:  
82

ÁREA:  
344,91m<sup>2</sup>

MUNICÍPIO:  
INDIANÓPOLIS

COMARCA:  
Cianorte

ESTADO:  
Paraná



# MUNICÍPIO DE INDIANÓPOLIS

Praça Caramuru, 150 – Centro – CEP 87 235 000  
Fone/Fax 44 3674 1108 – 3674 1560 – CNPJ 75.798.355/0001-77  
E-mail: [engenharia@indianopolis.pr.gov.br](mailto:engenharia@indianopolis.pr.gov.br)  
INDIANÓPOLIS - ESTADO DO PARANÁ

## MEMORIAL DESCRITIVO

Assunto: SUBDIVISÃO DA QUADRA 82, PARQUE INDUSTRIAL, INDIANÓPOLIS-PR.

Proprietário: MUNICÍPIO DE INDIANÓPOLIS

Local: **Data-07**

Quadra nº 82

Bairro: Parque Industrial

### Descrição do Imóvel

Data-07, destacado da Quadra 82 do Parque Industrial, no perímetro urbano da Cidade de Indianópolis e Comarca de Cianorte, Estado do Paraná. Com área de 395,01m<sup>2</sup>

### Limites e Confrontações

Divisas: - “Com a Rua Olímpio José da Silva no rumo NW 8°38’SE numa frente de 12,93 metros; com a data nº 08 e parte da data nº13 desta subdivisão no rumo NE 81°22’SW com 30,55 metros; com a data nº14 desta subdivisão no rumo SE 8°38’ NW numa extensão de 12,93 metros e finalmente com a data nº 06 desta subdivisão no rumo SW 81°22’ NE numa extensão de 30,55 metros.”

Indianópolis/PR, 08 de março de 2019.



  
Luiz Antonio Felizari Herrera  
Arquiteto e Urbanista  
CAU-BR A25905-5

AV. GOITACAZES

LOTES - 157 /  
158 / 159-A

RUA XINGÚ

SW 81°22'NE - 134,85m

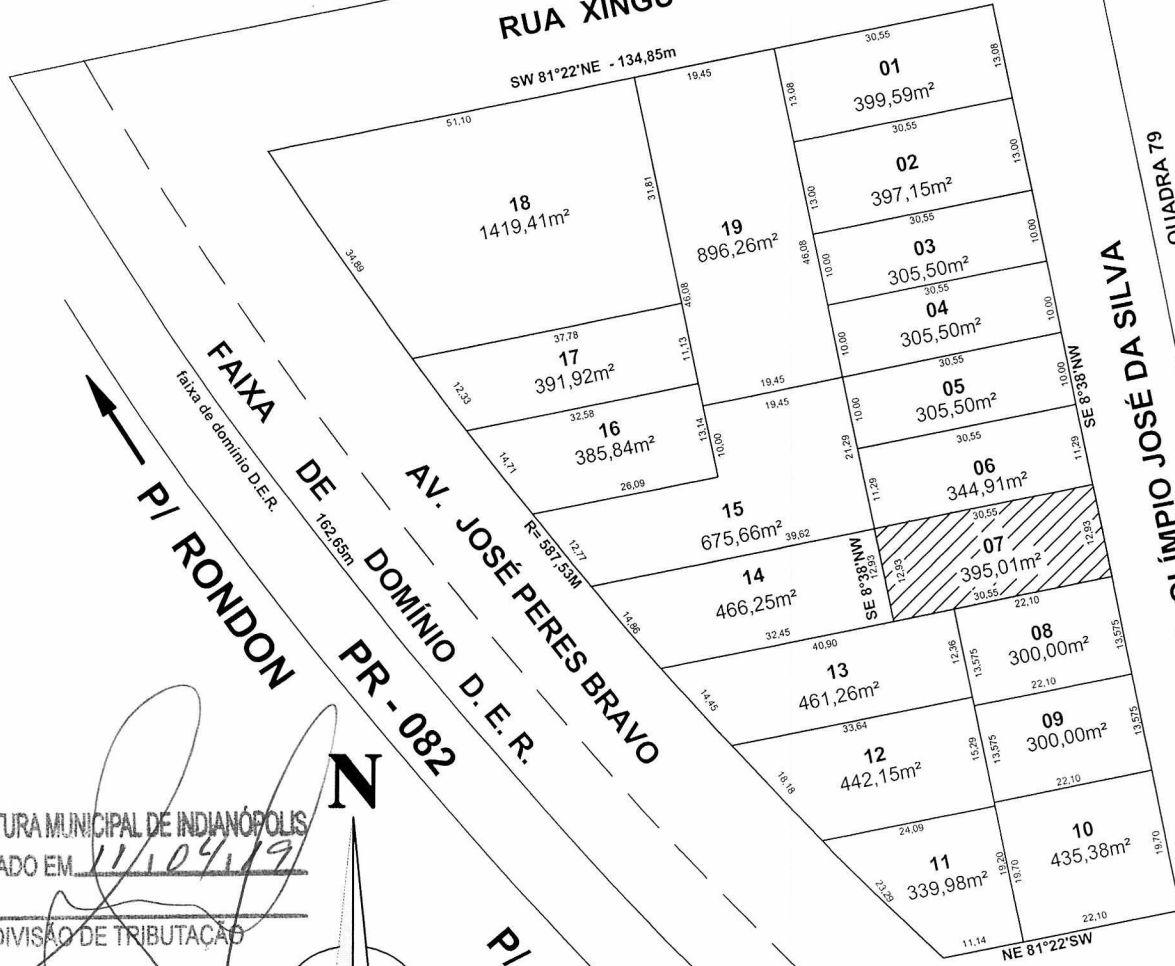

QUADRA 79

RUA OLÍMPIO JOSÉ DA SILVA

FAIXA DE DOMÍNIO D.E.R. DE PI RONDON

AV. JOSÉ PERES BRAVO

PI CIANORTE

LOTE - 114

PREFEITURA MUNICIPAL DE INDIANÓPOLIS  
APROVADO EM 11/10/19

DIVISÃO DE TRIBUTAÇÃO



PLANTA PARCIAL DO MUNICÍPIO DE INDIANÓPOLIS-PR  
PARQUE INDUSTRIAL

SERVIÇO:

Lote-7 destacado da Quadra 82, Parque Industrial, no perímetro urbano da cidade de Indianópolis e Comarca de Cianorte, Estado do Paraná. Com área de 395,01m².

RESPONSÁVEL TÉCNICO:

Luiz Antonio Felizari Herrera Arquiteto e Urbanista CAU/BR A25905-5

DATA:  
Março - 2019

ESCALA:  
1:1000

LOTE:  
07

MUNICÍPIO:  
INDIANÓPOLIS

QUADRA:  
82

COMARCA:  
Cianorte

AREA:  
395,01m²

ESTADO:  
Paraná



# MUNICÍPIO DE INDIANÓPOLIS

Praça Caramuru, 150 – Centro – CEP 87 235 000  
Fone/Fax 44 3674 1108 – 3674 1560 – CNPJ 75.798.355/0001-77  
E-mail: [engenharia@indianopolis.pr.gov.br](mailto:engenharia@indianopolis.pr.gov.br)  
INDIANÓPOLIS - ESTADO DO PARANÁ

## MEMORIAL DESCRITIVO

Assunto: SUBDIVISÃO DA QUADRA 82, PARQUE INDUSTRIAL, INDIANÓPOLIS-PR.

Proprietário: MUNICÍPIO DE INDIANÓPOLIS

Local: **Data-08**

Quadra nº 82

Bairro: Parque Industrial

### Descrição do Imóvel

Data-08, destacado da Quadra 82 do Parque Industrial, no perímetro urbano da Cidade de Indianópolis e Comarca de Cianorte, Estado do Paraná. Com área de 300,00m<sup>2</sup>

### Limites e Confrontações

Divisas: - “Com a Rua Olímpio José da Silva no rumo NW 8°38’SE numa frente de 13,575 metros; com a data nº 09 desta subdivisão no rumo NE 81°22’SW com 22,10 metros; com a data nº 13 e parte da data nº 12 desta subdivisão no rumo SE 8°38’ NW numa extensão de 13,575 metros e finalmente com a data nº 07 desta subdivisão no rumo SW 81°22’ NE numa extensão de 22,10 metros.”

Indianópolis/PR, 08 de março de 2019.



  
Luiz Antonio Felizari Herrera  
Arquiteto e Urbanista  
CAU-BR A25905-5

AV. GOITACAZES

LOTES - 157 /  
158 / 159-A

RUA XINGÚ

SW 81°22'NE - 134,85m

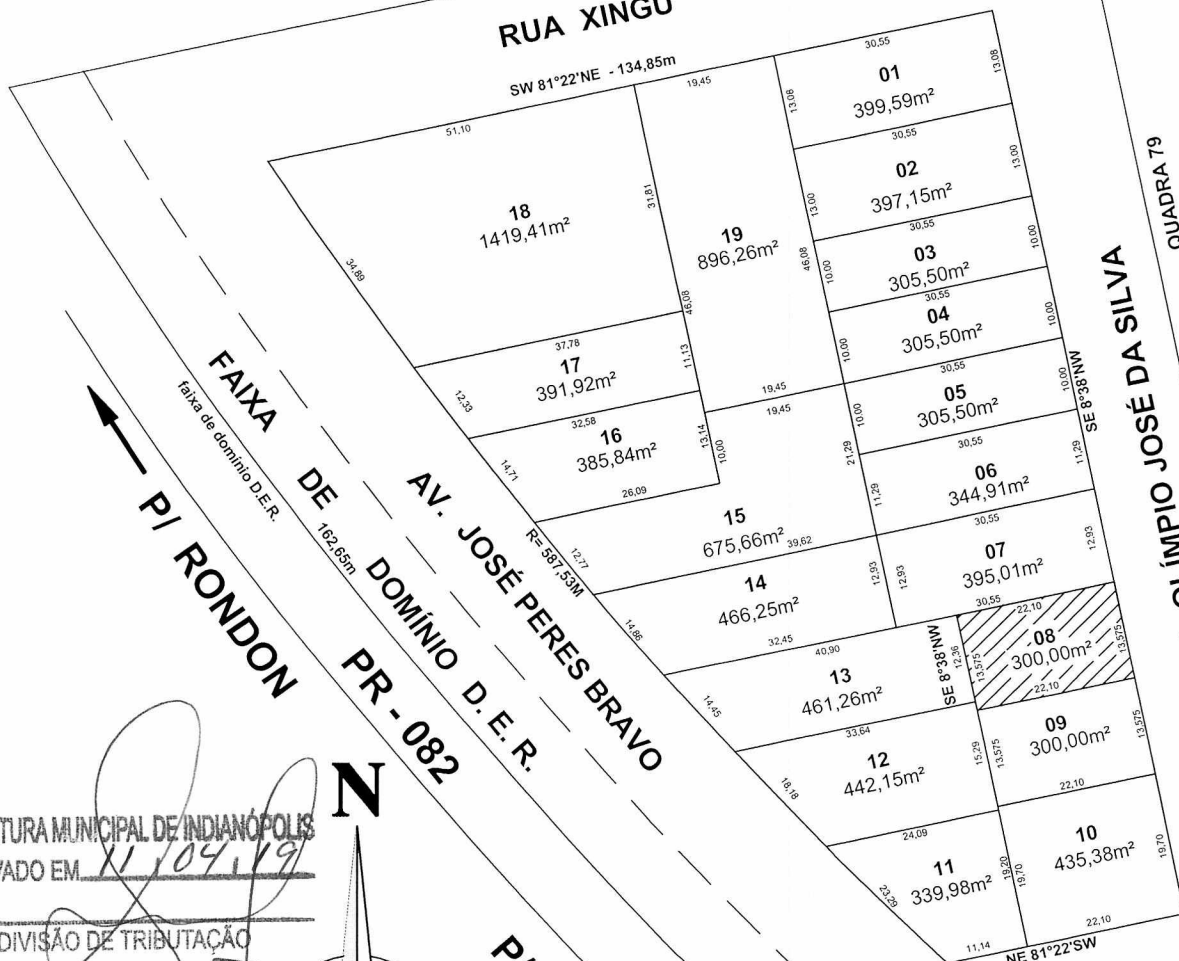

QUADRA 79

RUA OLÍMPIO JOSÉ DA SILVA

SE 8°38'NW

SE 8°38'NW

LOTE - 114

NE 81°22'SW



PREFEITURA MUNICIPAL DE INDIANÓPOLIS  
APROVADO EM 11/04/19

DIVISÃO DE TRIBUTAÇÃO



PLANTA PARCIAL DO MUNICÍPIO DE INDIANÓPOLIS-PR  
PARQUE INDUSTRIAL

SERVIÇO:

Lote-8 destacado da Quadra 82, Parque Industrial, no perímetro urbano da cidade de Indianópolis e Comarca de Cianorte, Estado do Paraná. Com área de 300,00m².

RESPONSÁVEL TÉCNICO:

Luiz Antonio Felizari Herrera Arquiteto e Urbanista CAU/BR A25905-5

LOTE: 08

MUNICÍPIO: INDIANÓPOLIS

QUADRA: 82

COMARCA: Cianorte

DATA: Março - 2019

ESCALA: 1:1000

ÁREA: 300,00m²

ESTADO: Paraná



# MUNICÍPIO DE INDIANÓPOLIS

Praça Caramuru, 150 - Centro - CEP 87 235 000  
Fone/Fax 44 3674 1108 - 3674 1560 - CNPJ 75.798.355/0001-77  
E-mail: [engenharia@indianopolis.pr.gov.br](mailto:engenharia@indianopolis.pr.gov.br)  
INDIANÓPOLIS - ESTADO DO PARANÁ

## MEMORIAL DESCRITIVO

Assunto: SUBDIVISÃO DA QUADRA 82, PARQUE INDUSTRIAL, INDIANÓPOLIS-PR.

Proprietário: MUNICÍPIO DE INDIANÓPOLIS

Local: **Data-09**

Quadra nº 82

Bairro: Parque Industrial

### Descrição do Imóvel

Data-09, destacado da Quadra 82 do Parque Industrial, no perímetro urbano da Cidade de Indianópolis e Comarca de Cianorte, Estado do Paraná. Com área de 300,00m<sup>2</sup>

### Limites e Confrontações

Divisas: - "Com a Rua Olímpio José da Silva no rumo NW 8°38'SE numa frente de 13,575 metros; com a data nº 10 desta subdivisão no rumo NE 81°22'SW com 22,10 metros; com parte da data nº12 desta subdivisão no rumo SE 8°38' NW numa extensão de 13,575 metros e finalmente com a data nº 08 desta subdivisão no rumo SW 81°22' NE numa extensão de 22,10 metros."

Indianópolis/PR, 08 de março de 2019.



Luiz Antonio Felizari Herrera  
Arquiteto e Urbanista  
CAU-BR A25905-5



AV. GOITACAZES

LOTES - 157 /  
158 / 159-A

RUA XINGÚ

SW 81°22'NE - 134,85m

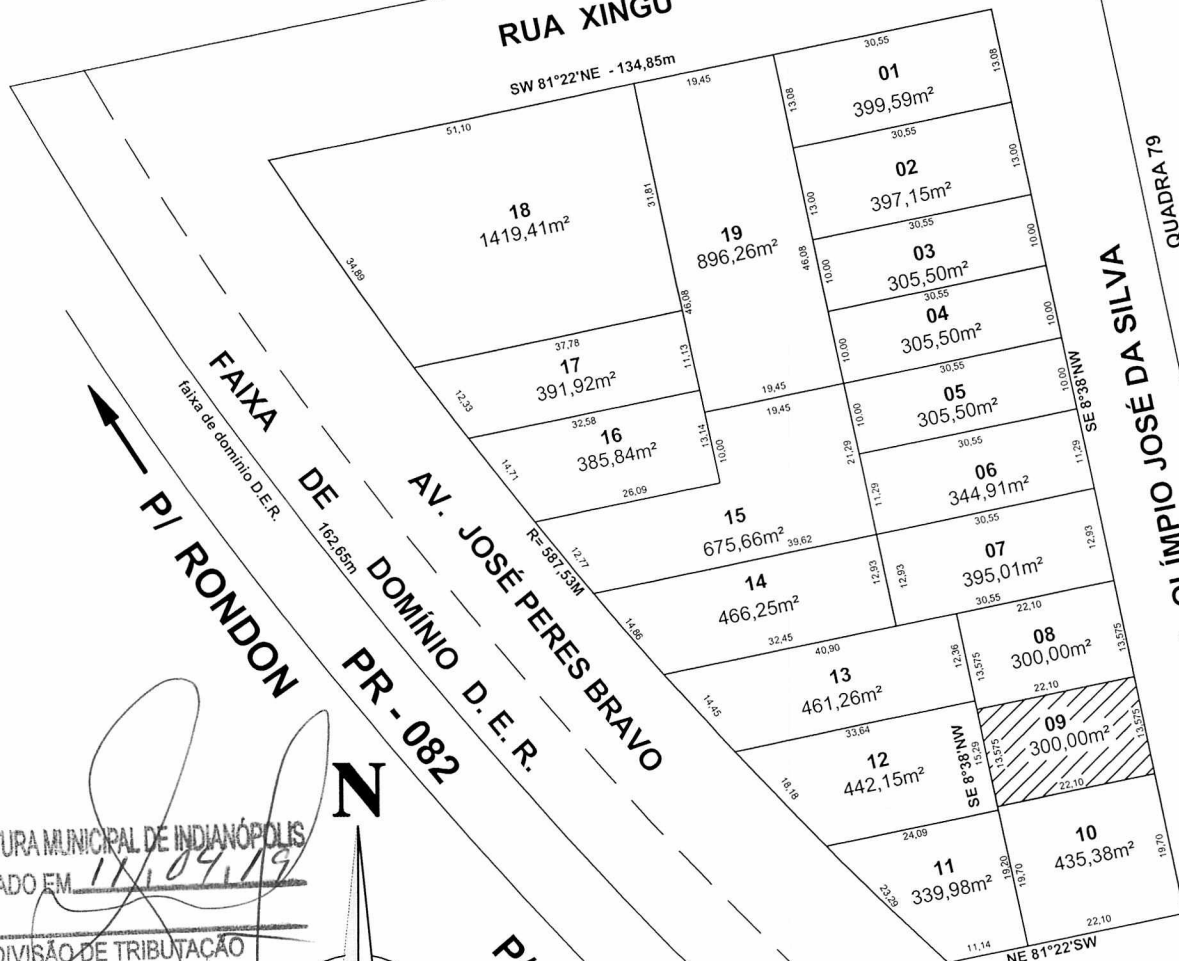

QUADRA 79

RUA OLÍMPIO JOSÉ DA SILVA

FAIXA DE DOMÍNIO D.E.R.  
PI RONDON

AV. JOSÉ PERES BRAVO  
PR - 082  
DOMÍNIO D.E.R.

PI CIANORTE

LOTE - 114

PREFEITURA MUNICIPAL DE INDIANÓPOLIS  
APROVADO EM 11/04/19

DIVISÃO DE TRIBUTAÇÃO

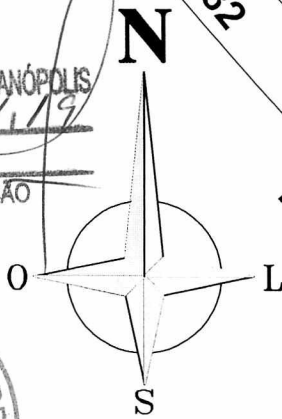

PLANTA PARCIAL DO MUNICÍPIO DE INDIANÓPOLIS-PR  
PARQUE INDUSTRIAL

SERVIÇO:

Lote-9 destacado da Quadra 82, Parque Industrial, no perímetro urbano da cidade de Indianópolis e Comarca de Cianorte, Estado do Paraná. Com área de 300,00m².

RESPONSÁVEL TÉCNICO:

Luiz Antonio Felizari Herrera Arquiteto e Urbanista CAU/BR A25905-5

LOTE: 09

MUNICÍPIO: INDIANÓPOLIS

QUADRA: 82

COMARCA: Cianorte

DATA: Março - 2019

ESCALA: 1:1000

ÁREA: 300,00m²

ESTADO: Paraná



# MUNICÍPIO DE INDIANÓPOLIS

Praça Caramuru, 150 – Centro – CEP 87 235 000  
Fone/Fax 44 3674 1108 – 3674 1560 – CNPJ 75.798.355/0001-77  
E-mail: [engenharia@indianopolis.pr.gov.br](mailto:engenharia@indianopolis.pr.gov.br)  
INDIANÓPOLIS - ESTADO DO PARANÁ

## MEMORIAL DESCRITIVO

Assunto: SUBDIVISÃO DA QUADRA 82, PARQUE INDUSTRIAL, INDIANÓPOLIS-PR.

Proprietário: MUNICÍPIO DE INDIANÓPOLIS

Local: **Data-10**

Quadra nº 82

Bairro: Parque Industrial

### Descrição do Imóvel

Data-10, destacado da Quadra 82 do Parque Industrial, no perímetro urbano da Cidade de Indianópolis e Comarca de Cianorte, Estado do Paraná. Com área de 435,38m<sup>2</sup>

### Limites e Confrontações

Divisas: - “Com a Rua Olímpio José da Silva no rumo NW 8°38’SE numa frente de 19,70 metros; com o lote nº 114 no rumo NE 81°22’SW com 22,10 metros; com a data nº11 e parte da data nº 12 desta subdivisão no rumo SE 8°38’ NW numa extensão de 19,70 metros e finalmente com a data nº 09 desta subdivisão no rumo SW 81°22’ NE numa extensão de 22,10 metros.”

Indianópolis/PR, 08 de março de 2019.



Luiz Antonio Felizari Herrera  
Arquiteto e Urbanista  
CAU-BR A25905-5

AV. GOITACAZES

LOTES - 157 /  
158 / 159-A

RUA XINGÚ

SW 81°22'NE - 134,85m

18  
1419,41m<sup>2</sup>

19  
896,26m<sup>2</sup>

01  
399,59m<sup>2</sup>

02  
397,15m<sup>2</sup>

03  
305,50m<sup>2</sup>

04  
305,50m<sup>2</sup>

05  
305,50m<sup>2</sup>

06  
344,91m<sup>2</sup>

07  
395,01m<sup>2</sup>

14  
466,25m<sup>2</sup>

13  
461,26m<sup>2</sup>

08  
300,00m<sup>2</sup>

12  
442,15m<sup>2</sup>

11  
339,98m<sup>2</sup>

09  
300,00m<sup>2</sup>

10  
435,38m<sup>2</sup>

FAIXA DE DOMÍNIO D.E.R.

AV. JOSÉ PERES BRAVO  
PR - 082

PI RONDON

PI CIANORTE

RUA OLÍMPIO JOSÉ DA SILVA  
QUADRA 79

LOTE - 114

PREFEITURA MUNICIPAL DE INDIANÓPOLIS  
APROVADO EM 11/04/19

DIVISÃO DE TRIBUTAÇÃO

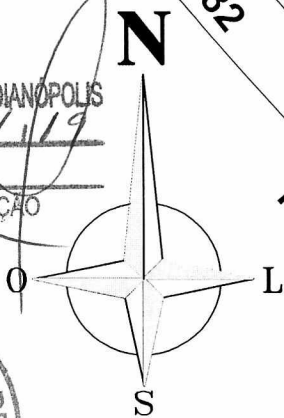

PLANTA PARCIAL DO MUNICÍPIO DE INDIANÓPOLIS-PR  
PARQUE INDUSTRIAL

SERVIÇO:

Lote-10 destacado da Quadra 82, Parque Industrial, no perímetro urbano da cidade de Indianópolis e Comarca de Cianorte, Estado do Paraná. Com área de 435,38m<sup>2</sup>.

RESPONSÁVEL TÉCNICO:

Luiz Antonio Felizari Herrera Arquiteto e Urbanista CAU/BR A25905-5

LOTE: 10

MUNICÍPIO: INDIANÓPOLIS

QUADRA: 82

COMARCA: Cianorte

DATA: Março - 2019

ESCALA: 1:1000

ÁREA: 435,38m<sup>2</sup>

ESTADO: Paraná



# MUNICÍPIO DE INDIANÓPOLIS

Praça Caramuru, 150 - Centro - CEP 87 235 000  
Fone/Fax 44 3674 1108 - 3674 1560 - CNPJ 75.798.355/0001-77  
E-mail: [engenharia@indianopolis.pr.gov.br](mailto:engenharia@indianopolis.pr.gov.br)  
INDIANÓPOLIS - ESTADO DO PARANÁ

## MEMORIAL DESCRITIVO

Assunto: SUBDIVISÃO DA QUADRA 82, PARQUE INDUSTRIAL, INDIANÓPOLIS-PR.

Proprietário: MUNICÍPIO DE INDIANÓPOLIS

Local: **Data-11**

Quadra nº 82

Bairro: Parque Industrial

### Descrição do Imóvel

Data-11, destacado da Quadra 82 do Parque Industrial, no perímetro urbano da Cidade de Indianópolis e Comarca de Cianorte, Estado do Paraná. Com área de 339,98m<sup>2</sup>

### Limites e Confrontações

Divisas: - "Com a Avenida José Peres Bravo, num raio de 587,53m e uma frente de 23,29 metros; com a data nº12 desta subdivisão no rumo SW 81°22'NE com 24,09 metros; com a data nº10 desta subdivisão no rumo NW 8°38' SE numa extensão de 19,20 metros e finalmente com o lote nº 114 desta subdivisão no rumo NE 81°22'SW numa extensão de 11,14 metros."

Indianópolis/PR, 08 de março de 2019.



  
Luiz Antonio Felizari Herrera  
Arquiteto e Urbanista  
CAU-BR A25905-5

AV. GOITACAZES

LOTES - 157 /  
158 / 159-A

RUA XINGÚ

SW 81°22'NE - 134,85m

18  
1419,41m<sup>2</sup>

19  
896,26m<sup>2</sup>

01  
399,59m<sup>2</sup>

02  
397,15m<sup>2</sup>

03  
305,50m<sup>2</sup>

04  
305,50m<sup>2</sup>

05  
305,50m<sup>2</sup>

06  
344,91m<sup>2</sup>

07  
395,01m<sup>2</sup>

08  
300,00m<sup>2</sup>

09  
300,00m<sup>2</sup>

10  
435,38m<sup>2</sup>

11  
339,98m<sup>2</sup>

FAIXA DE DOMÍNIO D.E.R.

122,65m

PI RONDON

AV. JOSÉ PERES BRAVO  
PR - 082

PI CIANORTE

RUA OLÍMPIO JOSÉ DA SILVA  
QUADRA 79

LOTE - 114

PREFEITURA MUNICIPAL DE INDIANÓPOLIS  
APROVADO EM 11/04/19

DIVISÃO DE TRIBUTAÇÃO

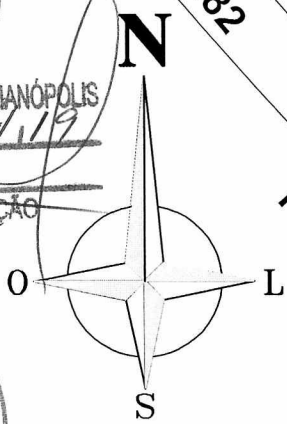

PLANTA PARCIAL DO MUNICÍPIO DE INDIANÓPOLIS-PR  
PARQUE INDUSTRIAL

SERVIÇO:

Lote-11 destacado da Quadra 82, Parque Industrial, no perímetro urbano da cidade de Indianópolis e Comarca de Cianorte, Estado do Paraná. Com área de 339,98m<sup>2</sup>.

RESPONSÁVEL TÉCNICO:

Luiz Antonio Felizari Herrera Arquiteto e Urbanista CAU/BR A25905-5

LOTE: 11

MUNICÍPIO: INDIANÓPOLIS

QUADRA: 82

COMARCA: Cianorte

DATA: Março - 2019

ESCALA: 1:1000

ÁREA: 339,98m<sup>2</sup>

ESTADO: Paraná



# MUNICÍPIO DE INDIANÓPOLIS

Praça Caramuru, 150 - Centro - CEP 87 235 000  
Fone/Fax 44 3674 1108 - 3674 1560 - CNPJ 75.798.355/0001-77  
E-mail: [engenharia@indianopolis.pr.gov.br](mailto:engenharia@indianopolis.pr.gov.br)  
INDIANÓPOLIS - ESTADO DO PARANÁ

## MEMORIAL DESCRITIVO

Assunto: SUBDIVISÃO DA QUADRA 82, PARQUE INDUSTRIAL, INDIANÓPOLIS-PR.

Proprietário: MUNICÍPIO DE INDIANÓPOLIS

Local: **Data-12**

Quadra nº 82

Bairro: Parque Industrial

### Descrição do Imóvel

Data-12, destacado da Quadra 82 do Parque Industrial, no perímetro urbano da Cidade de Indianópolis e Comarca de Cianorte, Estado do Paraná. Com área de 442,15m<sup>2</sup>

### Limites e Confrontações

Divisas: - "Com a Avenida José Peres Bravo, num raio de 587,53m e uma frente de 18,18 metros; com a data nº13 desta subdivisão no rumo SW 81°22'NE com 33,64 metros; com a data nº 09 e parte das datas nº 8 e 10 desta subdivisão no rumo NW 8°38' SE numa extensão de 15,29 metros e finalmente com a data nº 11 desta subdivisão no rumo NE 81°22'SW numa extensão de 24,09 metros."

Indianópolis/PR, 08 de março de 2019.

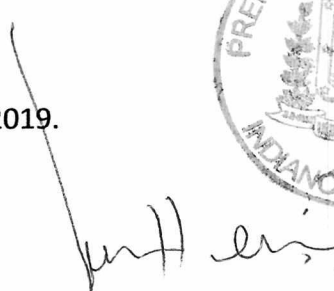

  
Luiz Antonio Felizari Herrera  
Arquiteto e Urbanista  
CAU-BR A25905-5

AV. GOITACAZES

LOTES - 157 /  
158 / 159-A

RUA XINGÚ

SW 81°22'NE - 134,85m

18  
1419,41m<sup>2</sup>

19  
896,26m<sup>2</sup>

01  
399,59m<sup>2</sup>

02  
397,15m<sup>2</sup>

03  
305,50m<sup>2</sup>

04  
305,50m<sup>2</sup>

05  
305,50m<sup>2</sup>

06  
344,91m<sup>2</sup>

07  
395,01m<sup>2</sup>

08  
300,00m<sup>2</sup>

09  
300,00m<sup>2</sup>

10  
435,38m<sup>2</sup>

14  
466,25m<sup>2</sup>

13  
461,26m<sup>2</sup>

12  
442,15m<sup>2</sup>

11  
339,98m<sup>2</sup>

FAIXA DE DOMÍNIO D.E.R.

PI RONDON

AV. JOSÉ PERES BRAVO

PR - 082

PI CIANORTE

RUA OLÍMPIO JOSÉ DA SILVA

QUADRA 79

LOTE - 114

PREFEITURA MUNICIPAL DE INDIANÓPOLIS  
APROVADO EM 11/04/19

DIVISÃO DE TRIBUTAÇÃO

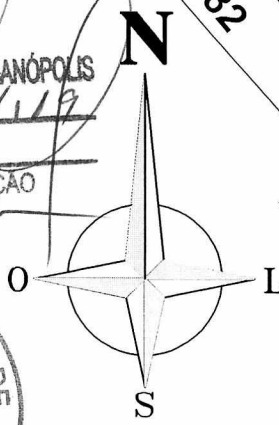

PLANTA PARCIAL DO MUNICÍPIO DE INDIANÓPOLIS-PR  
PARQUE INDUSTRIAL

SERVIÇO:

Lote-12 destacado da Quadra 82, Parque Industrial, no perímetro urbano da cidade de Indianópolis e Comarca de Cianorte, Estado do Paraná. Com área de 442,15m<sup>2</sup>.

RESPONSÁVEL TÉCNICO:

Luiz Antonio Felizari Herrera Arquiteto e Urbanista CAU/BR A25905-5

DATA:  
Março - 2019

ESCALA:  
1:1000

LOTE:  
12

MUNICÍPIO:  
INDIANÓPOLIS

QUADRA:  
82

COMARCA:  
Cianorte

AREA:  
442,15m<sup>2</sup>

ESTADO:  
Paraná



# MUNICÍPIO DE INDIANÓPOLIS

Praça Caramuru, 150 - Centro - CEP 87 235 000  
Fone/Fax 44 3674 1108 - 3674 1560 - CNPJ 75.798.355/0001-77  
E-mail: [engenharia@indianopolis.pr.gov.br](mailto:engenharia@indianopolis.pr.gov.br)  
INDIANÓPOLIS - ESTADO DO PARANÁ

## MEMORIAL DESCRITIVO

Assunto: SUBDIVISÃO DA QUADRA 82, PARQUE INDUSTRIAL, INDIANÓPOLIS-PR.

Proprietário: MUNICÍPIO DE INDIANÓPOLIS

Local: **Data-13**

Quadra nº 82

Bairro: Parque Industrial

### Descrição do Imóvel

Data-13, destacado da Quadra 82 do Parque Industrial, no perímetro urbano da Cidade de Indianópolis e Comarca de Cianorte, Estado do Paraná. Com área de 461,26m<sup>2</sup>

### Limites e Confrontações

Divisas: - "Com a Avenida José Peres Bravo, num raio de 587,53m e uma frente de 14,45 metros; com a data nº14 e parte da data nº 07 desta subdivisão no rumo SW 81°22'NE com 40,90 metros; com a data nº 08 desta subdivisão no rumo NW 8°38' SE numa extensão de 12,36 metros e finalmente com a data nº 12 desta subdivisão no rumo NE 81°22'SW numa extensão de 33,64 metros."

Indianópolis/PR, 08 de março de 2019.



Luiz Antonio Felizari Herrera  
Arquiteto e Urbanista  
CAU-BR A25905-5



AV. GOITACAZES

LOTES - 157 /  
158 / 159-A

RUA XINGÚ

SW 81°22'NE - 134,85m

18  
1419,41m<sup>2</sup>

19  
896,26m<sup>2</sup>

01  
399,59m<sup>2</sup>

02  
397,15m<sup>2</sup>

03  
305,50m<sup>2</sup>

04  
305,50m<sup>2</sup>

05  
305,50m<sup>2</sup>

06  
344,91m<sup>2</sup>

07  
395,01m<sup>2</sup>

14  
466,25m<sup>2</sup>

13  
461,26m<sup>2</sup>

08  
300,00m<sup>2</sup>

09  
300,00m<sup>2</sup>

10  
435,38m<sup>2</sup>

11  
339,98m<sup>2</sup>

12  
442,15m<sup>2</sup>

LOTE - 114

FAIXA DE DOMÍNIO D.E.R.

PI RONDON

PR - 082

AV. JOSÉ PERES BRAVO

PI CIANORTE

RUA OLÍMPIO JOSÉ DA SILVA  
QUADRA 79

PREFEITURA MUNICIPAL DE INDIANÓPOLIS  
APROVADO EM 11/04/19

DIVISÃO DE TRIBUTAÇÃO

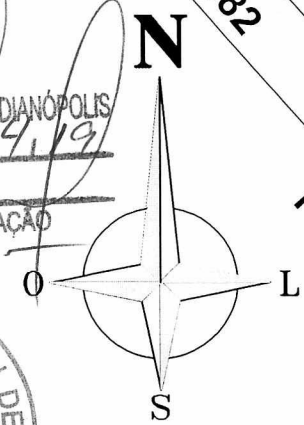

PLANTA PARCIAL DO MUNICÍPIO DE INDIANÓPOLIS-PR  
PARQUE INDUSTRIAL

SERVIÇO:

Lote-13 destacado da Quadra 82, Parque industrial, no perímetro urbano da cidade de Indianópolis e Comarca de Cianorte, Estado do Paraná. Com área de 461,26m<sup>2</sup>.

RESPONSÁVEL TÉCNICO:

Luiz Antonio Felizari Herrera Arquiteto e Urbanista CAU/BR A25905-5

LOTE: 13

MUNICÍPIO: INDIANÓPOLIS

QUADRA: 82

COMARCA: Cianorte

DATA: Março - 2019

ESCALA: 1:1000

ÁREA: 461,26m<sup>2</sup>

ESTADO: Paraná



# MUNICÍPIO DE INDIANÓPOLIS

Praça Caramuru, 150 - Centro - CEP 87 235 000  
Fone/Fax 44 3674 1108 - 3674 1560 - CNPJ 75.798.355/0001-77  
E-mail: [engenharia@indianopolis.pr.gov.br](mailto:engenharia@indianopolis.pr.gov.br)  
INDIANÓPOLIS - ESTADO DO PARANÁ

## MEMORIAL DESCRITIVO

Assunto: SUBDIVISÃO DA QUADRA 82, PARQUE INDUSTRIAL, INDIANÓPOLIS-PR.

Proprietário: MUNICÍPIO DE INDIANÓPOLIS

Local: **Data-14**

Quadra nº 82

Bairro: Parque Industrial

### Descrição do Imóvel

Data-14, destacado da Quadra 82 do Parque Industrial, no perímetro urbano da Cidade de Indianópolis e Comarca de Cianorte, Estado do Paraná. Com área de 466,25m<sup>2</sup>

### Limites e Confrontações

Divisas: - "Com a Avenida José Peres Bravo, num raio de 587,53m e uma frente de 14,86 metros; com a data nº15 desta subdivisão no rumo SW 81°22'NE com 39,62 metros; com a data nº 07 desta subdivisão no rumo NW 8°38' SE numa extensão de 12,93 metros e finalmente com parte da data nº 13 desta subdivisão no rumo NE 81°22'SW numa extensão de 32,45 metros."

Indianópolis/PR, 08 de março de 2019.



  
Luiz Antonio Felizari Herrera  
Arquiteto e Urbanista  
CAU-BR A25905-5

AV. GOITACAZES

LOTES - 157 /  
158 / 159-A

RUA XINGÚ

SW 81°22'NE - 134,85m

18  
1419,41m<sup>2</sup>

19  
896,26m<sup>2</sup>

01  
399,59m<sup>2</sup>

02  
397,15m<sup>2</sup>

03  
305,50m<sup>2</sup>

04  
305,50m<sup>2</sup>

05  
305,50m<sup>2</sup>

06  
344,91m<sup>2</sup>

07  
395,01m<sup>2</sup>

14  
466,25m<sup>2</sup>

13  
461,26m<sup>2</sup>

12  
442,15m<sup>2</sup>

11  
339,98m<sup>2</sup>

10  
435,38m<sup>2</sup>

RUA OLÍMPIO JOSÉ DA SILVA

QUADRA 79

FAIXA DE DOMÍNIO D.E.R.

PI RONDON

AV. JOSÉ PERES BRAVO

PR - 082

PI CIANORTE

LOTE - 114

PREFEITURA MUNICIPAL DE INDIANÓPOLIS  
APROVADO EM 18/04/19

DIVISÃO DE TRIBUTAÇÃO

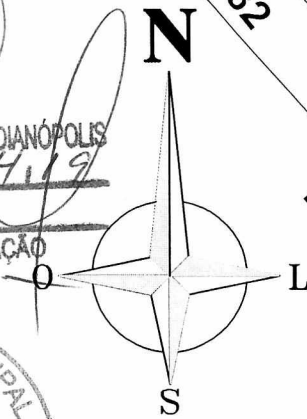

PLANTA PARCIAL DO MUNICÍPIO DE INDIANÓPOLIS-PR  
PARQUE INDUSTRIAL

SERVIÇO:

Lote-14 destacado da Quadra 82, Parque Industrial, no perímetro urbano da cidade de Indianópolis e Comarca de Cianorte, Estado do Paraná. Com área de 466,25m<sup>2</sup>.

RESPONSÁVEL TÉCNICO:

Luiz Antonio Felizari Herrera Arquiteto e Urbanista CAU/BR A25905-5

DATA:  
Março - 2019

ESCALA:  
1:1000

LOTE:  
14

QUADRA:  
82

ÁREA:  
466,25m<sup>2</sup>

MUNICÍPIO:  
INDIANÓPOLIS

COMARCA:  
Cianorte

ESTADO:  
Paraná



# MUNICÍPIO DE INDIANÓPOLIS

Praça Caramuru, 150 – Centro – CEP 87 235 000  
Fone/Fax 44 3674 1108 – 3674 1560 – CNPJ 75.798.355/0001-77  
E-mail: [engenharia@indianopolis.pr.gov.br](mailto:engenharia@indianopolis.pr.gov.br)  
INDIANÓPOLIS - ESTADO DO PARANÁ

## MEMORIAL DESCRITIVO

Assunto: SUBDIVISÃO DA QUADRA 82, PARQUE INDUSTRIAL, INDIANÓPOLIS-PR.

Proprietário: MUNICÍPIO DE INDIANÓPOLIS

Local: **Data-15**

Quadra nº 82

Bairro: Parque Industrial

### Descrição do Imóvel

Data-15, destacado da Quadra 82 do Parque Industrial, no perímetro urbano da Cidade de Indianópolis e Comarca de Cianorte, Estado do Paraná. Com área de 675,66m<sup>2</sup>

### Limites e Confrontações

Divisas: - “Com a Avenida José Peres Bravo, num raio de 587,53m e uma frente de 12,77 metros; com a data nº16 desta subdivisão no rumo SW 81°22’NE com 26,09 metros; com parte da data nº 16 desta subdivisão no rumo SE 8°38’NW com 10 metros; com a data nº 19 desta subdivisão no rumo SW 81°22’NE numa extensão de 19,45 metros; com as datas nº 05 e 06 desta subdivisão no rumo NW8°38’SE numa extensão de 21,29 e finalmente com a data nº 14 desta subdivisão no rumo NE 81°22’SW numa extensão de 39,62 metros.”

Indianópolis/PR, 08 de março de 2019.

  
Luiz Antonio Felizari Herrera  
Arquiteto e Urbanista  
CAU-BR A25905-5



AV. GOITACAZES

LOTES - 157 /  
158 / 159-A

RUA XINGÚ

SW 81°22'NE - 134,85m

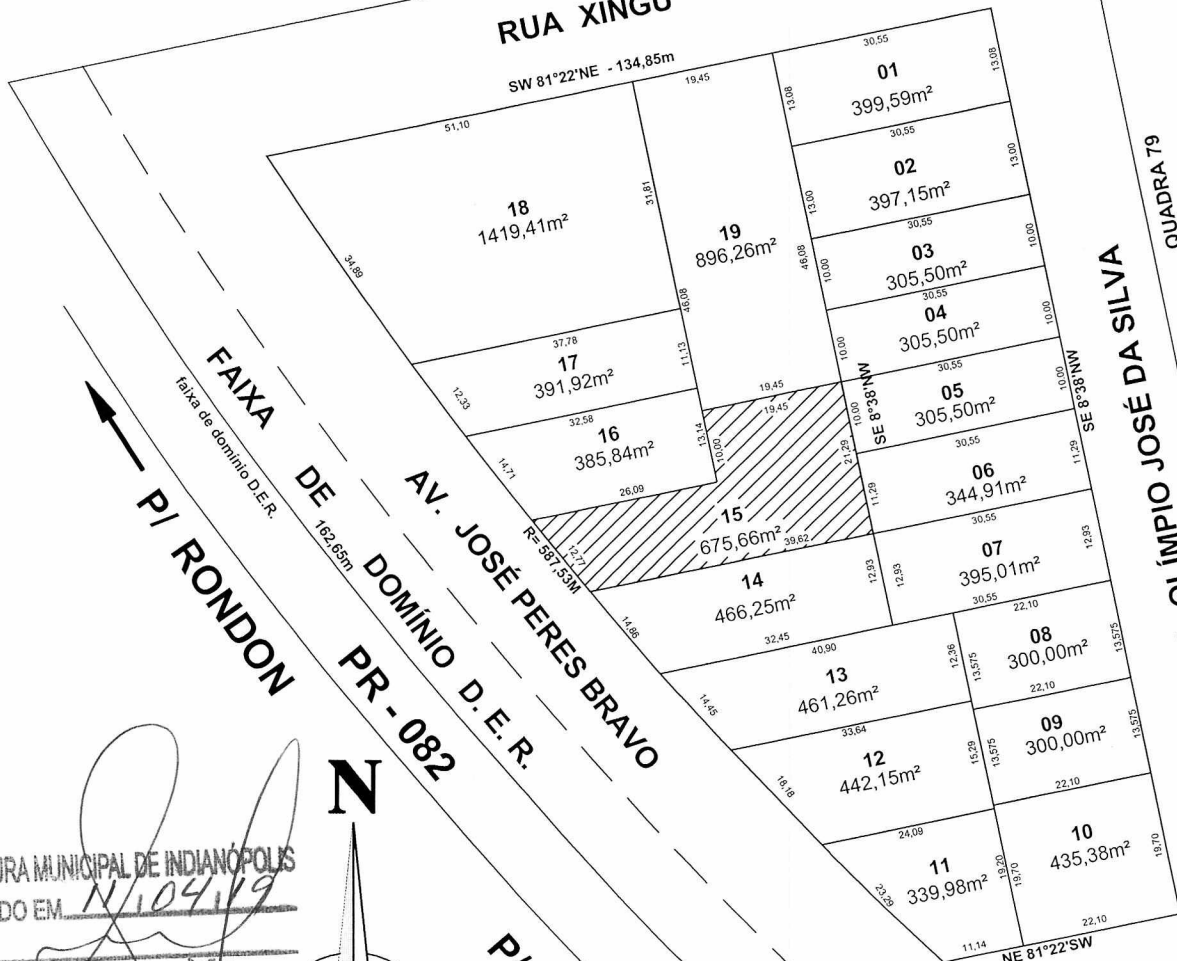

FAIXA DE DOMÍNIO D.E.R.  
PI RONDON

AV. JOSE PERES BRAVO  
PR - 082

RUA OLÍMPIO JOSÉ DA SILVA  
QUADRA 79

LOTE - 114

PREFEITURA MUNICIPAL DE INDIANÓPOLIS  
APROVADO EM 11/04/19

DIVISÃO DE TRIBUTAÇÃO

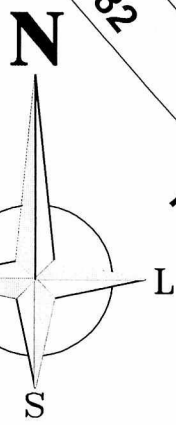

PLANTA PARCIAL DO MUNICÍPIO DE INDIANÓPOLIS-PR  
PARQUE INDUSTRIAL

SERVIÇO:

Lote-15 destacado da Quadra 82, Parque Industrial, no perímetro urbano da cidade de Indianópolis e Comarca de Cianorte, Estado do Paraná. Com área de 675,66m².

RESPONSÁVEL TÉCNICO:

Luiz Antonio Felizari Herrera Arquiteto e Urbanista CAU/BR A25905-5

DATA:  
Março - 2019

ESCALA:  
1:1000

LOTE:  
15

QUADRA:  
82

AREA:  
675,66m²

MUNICÍPIO:  
INDIANÓPOLIS

COMARCA:  
Cianorte

ESTADO:  
Paraná



# MUNICÍPIO DE INDIANÓPOLIS

Praça Caramuru, 150 – Centro – CEP 87 235 000  
Fone/Fax 44 3674 1108 – 3674 1560 – CNPJ 75.798.355/0001-77  
E-mail: [engenharia@indianopolis.pr.gov.br](mailto:engenharia@indianopolis.pr.gov.br)  
INDIANÓPOLIS - ESTADO DO PARANÁ

## MEMORIAL DESCRITIVO

Assunto: SUBDIVISÃO DA QUADRA 82, PARQUE INDUSTRIAL, INDIANÓPOLIS-PR.

Proprietário: MUNICÍPIO DE INDIANÓPOLIS

Local: **Data-16**

Quadra nº 82

Bairro: Parque Industrial

### Descrição do Imóvel

Data-16, destacado da Quadra 82 do Parque Industrial, no perímetro urbano da Cidade de Indianópolis e Comarca de Cianorte, Estado do Paraná. Com área de 385,84m<sup>2</sup>

### Limites e Confrontações

Divisas: - “Com a Avenida José Peres Bravo, num raio de 587,53m e uma frente de 14,71 metros; com a data nº17 desta subdivisão no rumo SW 81°22’NE com 32,58 metros; com parte das datas nº 19 e nº 15 desta subdivisão no rumo NW 8°38’ SE numa extensão de 13,14 metros e finalmente com parte da data nº 15 desta subdivisão no rumo NE 81°22’SW numa extensão de 26,09 metros.”

Indianópolis/PR, 08 de março de 2019.



  
Luiz Antonio Felizari Herrera  
Arquiteto e Urbanista  
CAU-BR A25905-5

AV. GOITACAZES

LOTES - 157 /  
158 / 159-A

RUA XINGÚ

SW 81°22'NE - 134,85m

18  
1419,41m<sup>2</sup>

19  
896,26m<sup>2</sup>

01  
399,59m<sup>2</sup>

02  
397,15m<sup>2</sup>

03  
305,50m<sup>2</sup>

04  
305,50m<sup>2</sup>

05  
305,50m<sup>2</sup>

06  
344,91m<sup>2</sup>

07  
395,01m<sup>2</sup>

08  
300,00m<sup>2</sup>

09  
300,00m<sup>2</sup>

10  
435,38m<sup>2</sup>

11  
339,98m<sup>2</sup>

12  
442,15m<sup>2</sup>

13  
461,26m<sup>2</sup>

14  
466,25m<sup>2</sup>

15  
675,66m<sup>2</sup>

16  
385,84m<sup>2</sup>

QUADRA 79

RUA OLÍMPIO JOSÉ DA SILVA

FAIXA DE DOMÍNIO D.E.R.

PI RONDON

AV. JOSÉ PERES BRAVO

PR - 082

PI CIANORTE

LOTE - 114

PREFEITURA MUNICIPAL DE INDIANÓPOLIS  
APROVADO EM 11/09/19

DIVISÃO DE TRIBUTAÇÃO

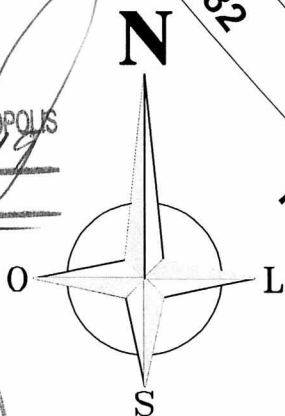

PLANTA PARCIAL DO MUNICÍPIO DE INDIANÓPOLIS-PR  
PARQUE INDUSTRIAL

SERVIÇO:

Lote-16 destacado da Quadra 82, Parque Industrial, no perímetro urbano da cidade de Indianópolis e Comarca de Cianorte, Estado do Paraná. Com área de 385,84m<sup>2</sup>.

RESPONSÁVEL TÉCNICO:

Luiz Antonio Felizari Herrera Arquiteto e Urbanista CAU/BR A25905-5

LOTE: 16

MUNICÍPIO: INDIANÓPOLIS

QUADRA: 82

COMARCA: Cianorte

DATA: Março - 2019

ESCALA: 1:1000

ÁREA: 385,84m<sup>2</sup>

ESTADO: Paraná



# MUNICÍPIO DE INDIANÓPOLIS

Praça Caramuru, 150 – Centro – CEP 87 235 000  
Fone/Fax 44 3674 1108 – 3674 1560 – CNPJ 75.798.355/0001-77  
E-mail: [engenharia@indianopolis.pr.gov.br](mailto:engenharia@indianopolis.pr.gov.br)  
INDIANÓPOLIS - ESTADO DO PARANÁ

## MEMORIAL DESCRITIVO

Assunto: SUBDIVISÃO DA QUADRA 82, PARQUE INDUSTRIAL, INDIANÓPOLIS-PR.

Proprietário: MUNICÍPIO DE INDIANÓPOLIS

Local: **Data-17**

Quadra nº 82

Bairro: Parque Industrial

### Descrição do Imóvel

Data-17, destacado da Quadra 82 do Parque Industrial, no perímetro urbano da Cidade de Indianópolis e Comarca de Cianorte, Estado do Paraná. Com área de 391,92m<sup>2</sup>

### Limites e Confrontações

Divisas: - “Com a Avenida José Peres Bravo, num raio de 587,53m e uma frente de 12,33 metros; com a data nº18 desta subdivisão no rumo SW 81°22’NE com 37,78 metros; com a data nº 19 desta subdivisão no rumo NW 8°38’ SE numa extensão de 11,13 metros e finalmente com a data nº 16 desta subdivisão no rumo NE 81°22’SW numa extensão de 32,58 metros.”

Indianópolis/PR, 08 de março de 2019.



  
Luiz Antonio Felizari Herrera  
Arquiteto e Urbanista  
CAU-BR A25905-5



AV. GOITACAZES

LOTES - 157 /  
158 / 159-A

RUA XINGÚ

SW 81°22'NE - 134,85m

18  
1419,41m<sup>2</sup>

19  
896,26m<sup>2</sup>

01  
399,59m<sup>2</sup>

02  
397,15m<sup>2</sup>

03  
305,50m<sup>2</sup>

04  
305,50m<sup>2</sup>

05  
305,50m<sup>2</sup>

06  
344,91m<sup>2</sup>

07  
395,01m<sup>2</sup>

15  
675,66m<sup>2</sup>

14  
466,25m<sup>2</sup>

13  
461,26m<sup>2</sup>

12  
442,15m<sup>2</sup>

11  
339,98m<sup>2</sup>

10  
435,38m<sup>2</sup>

08  
300,00m<sup>2</sup>

09  
300,00m<sup>2</sup>

10  
435,38m<sup>2</sup>

LOTE - 114

FAIXA DE DOMÍNIO D.E.R.  
faixa de domínio D.E.R.

PI RONDON

AV. JOSÉ PERES BRAVO  
PR - 082  
DOMÍNIO D.E.R.

PI CIANORTE

RUA OLÍMPIO JOSÉ DA SILVA  
QUADRA 79

N

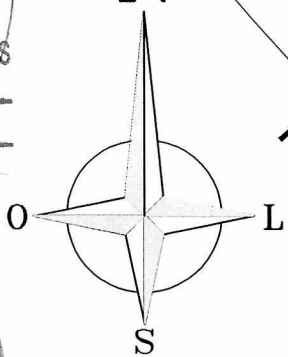

PREFEITURA MUNICIPAL DE INDIANÓPOLIS  
APROVADO EM 11/10/2019

COMISSÃO DE TRIBUTAÇÃO



PLANTA PARCIAL DO MUNICÍPIO DE INDIANÓPOLIS-PR  
PARQUE INDUSTRIAL

SERVIÇO: Lote-17 destacado da Quadra 82, Parque Industrial, no perímetro urbano da cidade de Indianópolis e Comarca de Cianorte, Estado do Paraná. Com área de 391,92m <sup>2</sup> .			
RESPONSÁVEL TÉCNICO:  Luiz Antonio Felizari Herrera Arquiteto e Urbanista CAU/BR A25905-5		LOTE: 17	MUNICÍPIO: INDIANÓPOLIS
DATA: Março - 2019		QUADRA: 82	COMARCA: Cianorte
ESCALA: 1:1000		ÁREA: 391,92m <sup>2</sup>	ESTADO: Paraná



# MUNICÍPIO DE INDIANÓPOLIS

Praça Caramuru, 150 - Centro - CEP 87 235 000  
Fone/Fax 44 3674 1108 - 3674 1560 - CNPJ 75.798.355/0001-77  
E-mail: [engenharia@indianopolis.pr.gov.br](mailto:engenharia@indianopolis.pr.gov.br)  
INDIANÓPOLIS - ESTADO DO PARANÁ

## MEMORIAL DESCRITIVO

Assunto: SUBDIVISÃO DA QUADRA 82, PARQUE INDUSTRIAL, INDIANÓPOLIS-PR.

Proprietário: MUNICÍPIO DE INDIANÓPOLIS

Local: **Data-18**

Quadra nº 82

Bairro: Parque Industrial

### Descrição do Imóvel

Data-18, destacado da Quadra 82 do Parque Industrial, no perímetro urbano da Cidade de Indianópolis e Comarca de Cianorte, Estado do Paraná. Com área de 1419,41m<sup>2</sup>

### Limites e Confrontações

Divisas: - "Com a Avenida José Peres Bravo, num raio de 587,53m e uma frente de 34,89 metros; com a Rua Xingú no rumo SW 81°22'NE com 51,10 metros; com parte da data nº 19 desta subdivisão no rumo NW 8°38' SE numa extensão de 31,81 metros e finalmente com a data nº 17 desta subdivisão no rumo NE 81°22'SW numa extensão de 37,78 metros."

Indianópolis/PR, 08 de março de 2019.



Luiz Antonio Felizari Herrera  
Arquiteto e Urbanista  
CAU-BR/A25905-5

AV. GOITACAZES

LOTES - 157 /  
158 / 159-A

RUA XINGÚ

SW 81°22'NE - 134,85m

18  
1419,41m<sup>2</sup>

19  
896,26m<sup>2</sup>

01  
399,59m<sup>2</sup>

02  
397,15m<sup>2</sup>

03  
305,50m<sup>2</sup>

04  
305,50m<sup>2</sup>

05  
305,50m<sup>2</sup>

06  
344,91m<sup>2</sup>

07  
395,01m<sup>2</sup>

08  
300,00m<sup>2</sup>

09  
300,00m<sup>2</sup>

10  
435,38m<sup>2</sup>

17  
391,92m<sup>2</sup>

16  
385,84m<sup>2</sup>

15  
675,66m<sup>2</sup>

14  
466,25m<sup>2</sup>

13  
461,26m<sup>2</sup>

12  
442,15m<sup>2</sup>

11  
339,98m<sup>2</sup>

FAIXA DE DOMÍNIO D.E.R.

AV. JOSÉ PERES BRAVO

PR - 082

PI RONDON

PI CIANORTE

RUA OLÍMPIO JOSÉ DA SILVA  
QUADRA T9

LOTE - 114

PREFEITURA MUNICIPAL DE INDIANÓPOLIS  
APROVADO EM 11/09/19

DIVISÃO DE TRIBUTAÇÃO

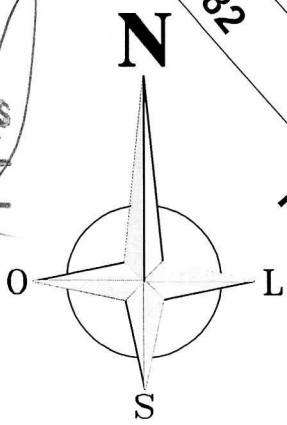

PLANTA PARCIAL DO MUNICÍPIO DE INDIANÓPOLIS-PR  
PARQUE INDUSTRIAL

SERVIÇO: Lote-18 destacado da Quadra 82, Parque Industrial, no perímetro urbano da cidade de Indianópolis e Comarca de Cianorte, Estado do Paraná. Com área de 1419,41m <sup>2</sup> .			
RESPONSÁVEL TÉCNICO:  Luiz Antonio Felizari Herrera Arquiteto e Urbanista CAU/BR A25905-5		LOTE: 18	MUNICÍPIO: INDIANÓPOLIS
DATA: Março - 2019		QUADRA: 82	COMARCA: Cianorte
ESCALA: 1:1000		ÁREA: 1419,41m <sup>2</sup>	ESTADO: Paraná



# MUNICÍPIO DE INDIANÓPOLIS

Praça Caramuru, 150 - Centro - CEP 87 235 000  
Fone/Fax 44 3674 1108 - 3674 1560 - CNPJ 75.798.355/0001-77  
E-mail: [engenharia@indianopolis.pr.gov.br](mailto:engenharia@indianopolis.pr.gov.br)  
INDIANÓPOLIS - ESTADO DO PARANÁ

## MEMORIAL DESCRITIVO

Assunto: SUBDIVISÃO DA QUADRA 82, PARQUE INDUSTRIAL, INDIANÓPOLIS-PR.

Proprietário: MUNICÍPIO DE INDIANÓPOLIS

Local: **Data-19**

Quadra nº 82

Bairro: Parque Industrial

### Descrição do Imóvel

Data-19, destacado da Quadra 82 do Parque Industrial, no perímetro urbano da Cidade de Indianópolis e Comarca de Cianorte, Estado do Paraná. Com área de 896,26m<sup>2</sup>

### Limites e Confrontações

Divisas: - "Com a Rua Xingú no rumo SW 81°22'NE numa frente de 19,45metros; com as datas nº 01,02,03 e 04 no rumo NW 8°38'SE na distância de 46,08 metros; com a data nº 15 desta subdivisão no rumo NE 81°22'SW com 19,45 metros e finalmente com parte da data 16 e com as datas nº 17 e 18 desta subdivisão no rumo SE 8°38' NW numa extensão de 46,08 metros."

Indianópolis/PR, 08 de março de 2019.



Luiz Antonio Felizari Herrera  
Arquiteto e Urbanista  
CAU-BR A25905-5

AV. GOITACAZES

LOTES - 157 /  
158 / 159-A

RUA XINGÚ

SW 81°22'NE - 134,85m

18  
1419,41m<sup>2</sup>

19  
896,26m<sup>2</sup>

01  
399,59m<sup>2</sup>

02  
397,15m<sup>2</sup>

03  
305,50m<sup>2</sup>

04  
305,50m<sup>2</sup>

05  
305,50m<sup>2</sup>

06  
344,91m<sup>2</sup>

07  
395,01m<sup>2</sup>

08  
300,00m<sup>2</sup>

09  
300,00m<sup>2</sup>

10  
435,38m<sup>2</sup>

11  
339,98m<sup>2</sup>

12  
442,15m<sup>2</sup>

13  
461,26m<sup>2</sup>

14  
466,25m<sup>2</sup>

15  
675,66m<sup>2</sup>

16  
385,84m<sup>2</sup>

17  
391,92m<sup>2</sup>

18  
1419,41m<sup>2</sup>

RUA OLÍMPIO JOSÉ DA SILVA

QUADRA 79

LOTE - 114

FAIXA DE DOMÍNIO D.E.R.  
162,65m

AV. JOSÉ PERES BRAVO  
PR - 082

PI CIANORTE

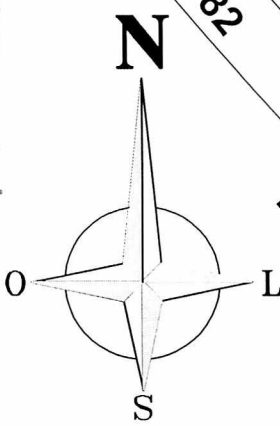

PREFEITURA MUNICIPAL DE INDIANÓPOLIS  
APROVADO EM 11/10/19

DIVISÃO DE TRIBUTAÇÃO



PLANTA PARCIAL DO MUNICÍPIO DE INDIANÓPOLIS-PR  
PARQUE INDUSTRIAL

SERVIÇO:

Lote-19 destacado da Quadra 82, Parque Industrial, no perímetro urbano da cidade de Indianópolis e Comarca de Cianorte, Estado do Paraná. Com área de 896,26m<sup>2</sup>.

RESPONSÁVEL TÉCNICO:

Luiz Antonio Felizari Herrera Arquiteto e Urbanista CAU/BR A25905-5

LOTE: 19

MUNICÍPIO: INDIANÓPOLIS

QUADRA: 82

COMARCA: Cianorte

DATA: Março - 2019

ESCALA: 1:1000

ÁREA: 896,26m<sup>2</sup>

ESTADO: Paraná