

R\$ 158,97

VENCIMENTO

10/04/2023

EMISSÃO: 19/03/2023

POSTAGEM: 27/03/2023

ASSOCIACAO DE P E A DOS E
R MAIPURES 172 - CENTRO, 172
CENTRO
87235-000 - INDIANOPOLIS - PR

FATURA DE PAGAMENTO: 4917437642
REF: MAR/23 PERÍODO 19/02/23 a 18/03/23
CPF/CNPJ: 80888092000127
CLIENTE: 7.1911073
DÉB. AUTOMÁTICO: 00000009153865976011



IMPORTANTE PARA SUA EMPRESA

Desde 06 de Novembro de 2016 foi incluído o dígito 9 à frente dos números celulares dos DDDs 41, 42, 43, 44, 45, 46, 47, 48, 49, 51, 53, 54 e 55 passando ao formato: (DDD)9xxx-xxxx. Mais informações em www.tim.com.br/nonodigito.

Nosso atendimento: *144 do seu TIM ou 1056 de qualquer telefone. Ouvidoria: 0800 8820041 - De segunda à sexta, de 08h às 18h.

AUTENTICAÇÃO MECÂNICA



DÉBITO AUTOMÁTICO

Cadastre sua conta no débito automático de seu banco utilizando o número de identificação neste boleto



CONTA DIGITAL TIM (WWW.MEUTIM.COM.BR)

- Baixar e imprimir 2ª Via de Conta
- Realizar pagamentos online
- Alterar data de vencimento
- Visualizar contas dos últimos meses
- Acessar gráficos avançados



Consulte e imprima a 2ª via da sua fatura na área exclusiva do site www.tim.com.br

Para sua comodidade, cadastre sua conta em débito automático, em seu banco, utilizando o número de identificação indicado neste boleto. Para mais informações, ligue para a central de atendimento TIM.

NOME DO CLIENTE
ASSOCIACAO DE P E A DOS E

AUTENTICAÇÃO MECÂNICA

IDENTIFICAÇÃO DE DÉBITO AUTOMÁTICO
000000091538659760-11

MÊS DE REFERÊNCIA
MAR/2023

DATA DE EMISSÃO
19/03/2023

DATA DE VENCIMENTO
10/04/2023

VALOR
R\$ 158,97

8462000001 - 2

58970109011 - 2

00491743764 - 4

20153865976 - 8



Nº de identificação do documento: 4917437642

RECEBEMOS DE Supermercado Irmaos Maia Ltda OS PRODUTOS / SERVIÇOS CONSTANTES DA NOTA FISCAL INDICADO AO LADO CNPJ: 24.440.012/0001-03 - EMISSÃO: 12/04/2023 - DEST. / REM.: Ass. De Pais E Amigos Dos Exepicionais-APAE De Indianopolis - VALOR TOTAL: R\$ 627,90		NF-e Nº 000000148 SÉRIE 001
DATA DE RECEBIMENTO	IDENTIFICAÇÃO E ASSINATURA DO RECEBEDOR	

Supermercado Irmaos Maia Ltda Avenida Tupinambas, 372 - Centro - CEP:87235-000 - Indianopolis - PR TEL: (44)3674-1065	DANFE DOCUMENTO AUXILIAR DA NOTA FISCAL ELETRÔNICA 0 - ENTRADA 1 - SAÍDA Nº 000000148 fl. 1 / 1 SÉRIE 001	
NATUREZA DE OPERAÇÃO Venda de mercadoria adquirida ou recebida de terceiros		CONSULTA DE AUTENTICIDADE NO PORTAL NACIONAL DA NF-E www.nfe.fazenda.gov.br/portal OU NO SITE DA SEFAZ AUTORIZADORA
INSCRIÇÃO ESTADUAL 9071756006		PROTOCOLO DE AUTORIZAÇÃO DE USO 141230093382513 12/04/2023 13:53:50
INSCRIÇÃO ESTADUAL DO SUBST. TRIB.		CNPJ / CPF 24.440.012/0001-03

DESTINATÁRIO / REMETENTE		
NOME / RAZÃO SOCIAL Ass. De Pais E Amigos Dos Exepicionais-APAE De Indianopolis	CNPJ / CPF 80.888.092/0001-27	DATA DA EMISSÃO 12/04/2023
ENDEREÇO Rua Maipures, 172	BAIRRO / DISTRITO Centro	CEP 87235-000
MUNICÍPIO Indianopolis	FONE / FAX	UF PR
INSCRIÇÃO ESTADUAL		DATA SAÍDA / ENTRADA 12/04/2023
HORA DA SAÍDA 13:49:11		INSCRIÇÃO ESTADUAL

CÁLCULO DO IMPOSTO					
BASE DE CÁLCULO DO ICMS	VALOR DO ICMS	BASE CÁLC. ICMS SUBST.	VALOR DO ICMS SUBST.	VALOR APROX. DOS TRIBUTOS	VALOR TOTAL DOS PRODUTOS
0,00	0,00	0,00	0,00	19,23	627,90
VALOR DO FRETE	VALOR DO SEGURO	DESCONTO	OUTRAS DESP. ACESS.	VALOR DO IPI	VALOR TOTAL DA NOTA
0,00	0,00	0,00	0,00	0,00	627,90

TRANSPORTADOR / VOLUMES TRANSPORTADOS					
RAZÃO SOCIAL	FRETE POR CONTA	CÓDIGO ANTT	PLACA DO VEÍCULO	UF	CNPJ / CPF
	9 - SEM FRETE				
ENDEREÇO	MUNICÍPIO			UF	INSCRIÇÃO ESTADUAL
QUANTIDADE	ESPÉCIE	MARCA	NUMERAÇÃO	PESO BRUTO	PESO LÍQUIDO

DADOS DO PRODUTO / SERVIÇOS														
CODIGO DO PROD. / SERV.	DESCRIÇÃO DO PRODUTO / SERVIÇO	NCM / SH	CSOSN	CFOP	UNID.	QUANT.	VALOR UNITÁRIO	VALOR DESCONTO	VALOR LÍQUIDO	BASE CÁLC. ICMS	VALOR I.C.M.S.	VALOR I.P.I.	ALÍQUOTAS ICMS	ALÍQUOTAS IPI
7674	Arroz Minuetto Tn1 5kg	10061092	0102	5102	UN	8,00	19,99	0,00	159,92	0,00	0,00	0,00	0,00	0,00
9896	Feijao Gran Fino 1k	07133399	0102	5102	UN	10,00	7,49	0,00	74,90	0,00	0,00	0,00	0,00	0,00
7683	Sal Marinho Pop 1kg	25010020	0102	5102	UN	5,00	1,79	0,00	8,95	0,00	0,00	0,00	0,00	0,00
14997	Caldo De Carne Maggi 63g	21039021	0102	5102	UN	5,00	2,29	0,00	11,45	0,00	0,00	0,00	0,00	0,00
14402	Caldo De Galinha Maggu 57g	21041019	0102	5102	UN	5,00	2,29	0,00	11,45	0,00	0,00	0,00	0,00	0,00
9675	Polpa Norte De Abacaxi 100g	20089900	0500	5405	UN	30,00	2,49	0,00	74,70	0,00	0,00	0,00	0,00	0,00
7543	Tomate Saladete Kg	07020000	0102	5102	KG	8,00	7,69	0,00	61,52	0,00	0,00	0,00	0,00	0,00
8708	Cebola Kg	07122000	0102	5102	KG	4,00	5,99	0,00	23,96	0,00	0,00	0,00	0,00	0,00
8699	Banana Nanica Kg	08039000	0500	5405	KG	7,00	3,29	0,00	23,03	0,00	0,00	0,00	0,00	0,00
8711	Chuchu Kg	07108000	0500	5405	KG	8,00	3,49	0,00	27,92	0,00	0,00	0,00	0,00	0,00
8707	Cenoura Kg	07061000	0500	5405	KG	6,00	4,99	0,00	29,94	0,00	0,00	0,00	0,00	0,00
10720	Abacaxi Kg	08043000	0500	5405	KG	6,00	4,90	0,00	29,40	0,00	0,00	0,00	0,00	0,00
8717	Laranja Kg	08051000	0500	5405	KG	10,00	2,29	0,00	22,90	0,00	0,00	0,00	0,00	0,00
8709	Cheiro Verde	07039090	0500	5405	UN	10,00	2,00	0,00	20,00	0,00	0,00	0,00	0,00	0,00
12856	Abobora	07099300	0102	5102	KG	8,00	2,99	0,00	23,92	0,00	0,00	0,00	0,00	0,00
8704	Beterraba Kg	17011200	0500	5405	KG	6,00	3,99	0,00	23,94	0,00	0,00	0,00	0,00	0,00

DADOS ADICIONAIS	
INFORMAÇÕES COMPLEMENTARES (Valor Aprox. dos Tributos: 19,23 fonte IBPT) 748 - Sicred: 0718 - CIC - 000000 917977 24.440.012/0001-03	RESERVADO AO FISCO 02/2023 17/103

RECEBEMOS DE M.G.P.S SUPERMERCADO LTDA OS PRODUTOS E/OU SERVIÇOS CONSTANTES DA NOTA FISCAL INDICADA ABAIXO		NF-e Nº 269 SÉRIE 1
DATA DE RECEBIMENTO	IDENTIFICAÇÃO E ASSINATURA DO RECEBEDOR	

M.G.P.S SUPERMERCADO LTDA AV XAVANTES, 790 CENTRO - INDIANOPOLIS/PR CEP 87235000 TEL 44997387755	DANFE DOCUMENTO AUXILIAR DA NOTA FISCAL ELETRÔNICA 0-ENTRADA 1-SAÍDA Nº 269 SÉRIE 1 FL 1/1	 CHAVE DE ACESSO 4123 0446 6518 8800 0123 5500 1000 0002 6911 0148 2513 Consulta de autenticidade no portal nacional da NF-e www.nfe.fazenda.gov.br/portal ou no site da Sefaz Autorizadora		
			NATUREZA DA OPERAÇÃO VENDE DE MERCADORIA ADQUIRIDA OU RECEBIDA DE TERCEIROS	
			INSCRIÇÃO ESTADUAL 9094925646	INSCR. ESTADUAL DE SUBSTITUIÇÃO TRIBUTÁRIA CNPJ 46.651.888/0001-23

DESTINATÁRIO / REMETENTE		CNPJ/CPF		DATA DA EMISSÃO	
NOME/RAZÃO SOCIAL ASSOCIAÇÃO DE PAIS E AMIGOS DOS EXCEPCIONAIS		80.888.092/0001-27		12/04/2023 14:40:00	
ENDEREÇO RUA MAIPURES, 172 APAE INDIANOPOLIS		BAIRRO/DISTRITO CENTRO		DATA DA ENTRADA/SAÍDA 12/04/2023	
MUNICÍPIO INDIANOPOLIS		UF PR		HORA DA SAÍDA 14:40:00	
		FONE/FAX 4467411180		INSCRIÇÃO ESTADUAL	

FATURA / DUPLICATA		
Numero	Vencimento	Valor
001	12/04/2023	371,75

CÁLCULO DO IMPOSTO						
BASE DE CÁLC. DO ICMS	VALOR DO ICMS	VALOR TOTAL FCP ST	BASE DE CÁLC. ICMS ST	VALOR DO ICMS SUBST.	VALOR DO PIS	V. TOTAL PRODUTOS
0,00	0,00	0,00	0,00	0,00	0,00	371,75
VALOR DO FRETE	VALOR DO SEGURO	DESCONTO	OUTRAS DESPESAS	VALOR TOTAL DO IPI	VALOR DA COFINS	VALOR TOTAL DA NOTA
0,00	0,00	0,00	0,00	0,00	0,00	371,75

TRANSPORTADOR / VOLUMES TRANSPORTADOS		FRETE POR CONTA		CÓDIGO ANTT	PLACA DO VEÍCULO	UF	CNPJ/CPF
NOME/RAZÃO SOCIAL		EMITENTE					
ENDEREÇO		MUNICÍPIO			UF	INSCRIÇÃO ESTADUAL	
QUANTIDADE	ESPÉCIE	MARCA	NUMERAÇÃO	PESO BRUTO	PESO LÍQUIDO		
24							

DADOS DOS PRODUTOS / SERVIÇOS																
CÓDIGO	DESCRIÇÃO DOS PRODUTOS / SERVIÇOS	COD BARRAS	NCM/SH	ORIGEM	CST / CSOSN	CFOP	UNID	QUANT.	VALOR UNITÁRIO	DESC	VALOR TOTAL	BC.CALC ICMS	VALOR ICMS	VALOR ICMS ST	VALOR IPI	ALÍQUOTAS ICMS IPI
139252	LINGUICA MISTA DIANTEIRO SG	SEM GTIN	02012010	0	40	5102	KG1	12,030	17,890000	0,00	215,22	0,00	0,00	0,00	0,00	
139238	CORTE SUINO PERNIL RESFRIADO SG	SEM GTIN	02031100	0	40	5102	KG1	12,050	12,990000	0,00	156,53	0,00	0,00	0,00	0,00	

CONTINUAÇÃO DAS INFORMAÇÕES COMPLEMENTARES
BC ISE 371,75 ICMS 0,00
ISENTO DE ICMS CFE ITEM 18 DO ANEXO I RICMS/PR 2001
INFORMAÇÕES COMPLEMENTARES
CHS: 10148251 Vendedor: 0
001 - COMPRA A VISTA

CÁLCULO DO ISSQN			
INSCRIÇÃO MUNICIPAL	VALOR TOTAL DOS SERVIÇOS	BASE DE CÁLCULO DO ISSQN	VALOR DO ISSQN

DADOS ADICIONAIS		RESERVADO AO FISCO
Observações destinadas ao fisco: BCO SICOOB AG 4340-8		001/2023 17103
C/C 000270032-8		
M.G.P.S SUPERMERCADO LTDA		

RECEBEMOS DE M.G.P.S SUPERMERCADO LTDA OS PRODUTOS E/OU SERVIÇOS CONSTANTES DA NOTA FISCAL INDICADA ABAIXO		NF-e Nº 268 SÉRIE 1
DATA DE RECEBIMENTO	IDENTIFICAÇÃO E ASSINATURA DO RECEBEDOR	

M.G.P.S SUPERMERCADO LTDA AV XAVANTES, 790 CENTRO - INDIANÓPOLIS/PR CEP 87235000 TEL 44997387755	DANFE DOCUMENTO AUXILIAR DA NOTA FISCAL ELETRÔNICA 0-ENTRADA 1-SAÍDA Nº 268 SÉRIE 1 FL 1/2		
		CHAVE DE ACESSO 4123 0446 6518 8800 0123 5500 1000 0002 6811 0148 2508	
		Consulta de autenticidade no portal nacional da NF-e www.nfe.fazenda.gov.br/portal ou no site da Sefaz Autorizadora	
NATUREZA DA OPERAÇÃO VENDA DE MERCADORIA ADQUIRIDA OU RECEBIDA DE TERCEIROS		PROTOCOLO DE AUTORIZAÇÃO DE USO 141230093458024 - 12-04-2023 14:37:37	
INSCRIÇÃO ESTADUAL 9094925646	INSCR. ESTADUAL DE SUBSTITUIÇÃO TRIBUTÁRIA	CNPJ 46.651.888/0001-23	

DESTINATÁRIO / REMETENTE

NOME/RAZÃO SOCIAL ASSOCIAÇÃO DE PAIS E AMIGOS DOS EXCEPCIONAIS		CNPJ/CPF 80.888.092/0001-27	DATA DA EMISSÃO 12/04/2023 14:37:00
ENDEREÇO RUA MAIPURES, 172 APAE INDIANÓPOLIS	BAIRRO/DISTRITO CENTRO	CEP 87235000	DATA DA ENTRADA/SAÍDA 12/04/2023
MUNICÍPIO INDIANÓPOLIS	UF PR	FONE/FAX 4467411180	INSCRIÇÃO ESTADUAL
			HORA DA SAÍDA 14:37:00

FATURA / DUPLICATA

Numero	Vencimento	Valor
001	12/04/2023	983,26

CÁLCULO DO IMPOSTO

BASE DE CÁLC. DO ICMS	VALOR DO ICMS	VALOR TOTAL FCP ST	BASE DE CÁLC. ICMS ST	VALOR DO ICMS SUBST.	VALOR DO PIS	V. TOTAL PRODUTOS
320,76	56,33	0,00	0,00	0,00	4,49	983,26
VALOR DO FRETE	VALOR DO SEGURO	DESCONTO	OUTRAS DESPESAS	VALOR TOTAL DO IPI	VALOR DA COFINS	VALOR TOTAL DA NOTA
0,00	0,00	0,00	0,00	0,00	20,65	983,26

TRANSPORTADOR / VOLUMES TRANSPORTADOS

NOME/RAZÃO SOCIAL		FRETE POR CONTA EMITENTE	CÓDIGO ANTT	PLACA DO VEÍCULO	UF	CNPJ/CPF
ENDEREÇO		MUNICÍPIO			UF	INSCRIÇÃO ESTADUAL
QUANTIDADE	ESPÉCIE	MARCA	NUMERAÇÃO	PESO BRUTO	PESO LÍQUIDO	
206						

DADOS DOS PRODUTOS / SERVIÇOS

CÓDIGO	DESCRIÇÃO DOS PRODUTOS / SERVIÇOS	COD BARRAS	NCM/SH	ORIGEM	CST / CSOSN	CFOP	UNID	QUANT.	VALOR UNITÁRIO	DESC	VALOR TOTAL	BC CALC ICMS	VALOR ICMS	VALOR ICMS ST	VALOR IPI	ALÍQUOTAS ICMS IPI	
50447	FARINHA DE TRIGO COAMO 5KG	7896279600088	11010010	0	40	5102	UN1	2,000	18,890000	0,00	37,78	0,00	0,00	0,00	0,00		
51001	OLEO DE SOJA COAMO PET 900ML	7896279600538	15079011	0	40	5102	UN1	10,000	6,990000	0,00	69,90	0,00	0,00	0,00	0,00		
50955	ACUCAR CRISTAL ALTO ALEGRE 5KG	7896508200010	17019900	0	40	5102	UN1	10,000	15,790000	0,00	157,90	0,00	0,00	0,00	0,00		
107582	MOLHO DE TOMATE FUGINI 300G SACHE TRAD.	7897517206086	21032010	0	60	5405	UN1	10,000	1,690000	0,00	16,90	0,00	0,00	0,00	0,00		
122043	LEITE UHT TIROL 1LT INTEGRAL	7896256601848	04012010	0	60	5405	UN1	12,000	4,890000	0,00	58,68	0,00	0,00	0,00	0,00		
50437	CANJICA AMARELA ZAELI 500G REF: 100111	7896183901257	11042300	0	00	5102	UN1	2,000	2,490000	0,00	4,98	4,98	0,95	0,00	0,00	19,0000	
59121	LEITE EM PO PIRACANJUBA INTEGRAL SACHE 4	7898215152439	04022110	0	40	5102	UN1	2,000	10,990000	0,00	21,98	0,00	0,00	0,00	0,00		
116786	MARGARINA SOYA CREMOSA C/ SAL 1KG	7894904271481	15179090	0	40	5102	UN1	2,000	12,650000	0,00	25,30	0,00	0,00	0,00	0,00		
105599	GELATINA ATALAIA 20G UVA REF: 1194	7898002570255	21069029	0	00	5102	UN1	4,000	0,950000	0,00	3,80	3,80	0,72	0,00	0,00	19,0000	
126543	GELATINA ATALAIA 20G PESSEGO REF: 1000	7898002571337	21069029	0	00	5102	UN1	4,000	0,950000	0,00	3,80	3,80	0,72	0,00	0,00	19,0000	
106348	GELATINA ATALAIA 20G LIMA REF: 1209	7898002570231	21069029	0	00	5102	UN1	3,000	0,950000	0,00	2,85	2,85	0,54	0,00	0,00	19,0000	

CÁLCULO DO ISSQN

INSCRIÇÃO MUNICIPAL	VALOR TOTAL DOS SERVIÇOS	BASE DE CÁLCULO DO ISSQN	VALOR DO ISSQN
---------------------	--------------------------	--------------------------	----------------

DADOS ADICIONAIS

Observações destinadas ao fisco: BC ISE 488,95 ICMS 0,00 BC 19% 254,91 ICMS 48,43 BC 12% 65,85 ICMS 7,90 BC ST 173,55 ICMS 0,00 ISENTO DE ICMS CFE ITEM 18 DO ANEXO I RICMS/PR 2001 INFORMAÇÕES COMPLEMENTARES CHS: 10148250 Vendedor: 0 001 - COMPRA A VISTA	RESERVADO AO FISCO 00 21/2023 17/03
---	---

M.G.P.S SUPERMERCADO LTDA AV XAVANTES, 790 CENTRO - INDIANOPOLIS/PR CEP 87235000 TEL 44997387755	DANFE DOCUMENTO AUXILIAR DA NOTA FISCAL ELETRÔNICA		 CHAVE DE ACESSO 4123 0446 6518 8800 0123 5500 1000 0002 6811 0148 2508
	0-ENTRADA 1-SAÍDA	1	
	Nº 268 SÉRIE 1 FL 2/2		
NATUREZA DA OPERAÇÃO VENDA DE MERCADORIA ADQUIRIDA OU RECEBIDA DE TERCEIROS		PROTOCOLO DE AUTORIZAÇÃO DE USO 141230093458024 - 12-04-2023 14:37:37	
INSCRIÇÃO ESTADUAL 9094925646		INSCR. ESTADUAL DE SUBSTITUIÇÃO TRIBUTÁRIA CNPJ 46.651.888/0001-23	

DADOS DOS PRODUTOS / SERVIÇOS

CÓDIGO	DESCRIÇÃO DOS PRODUTOS / SERVIÇOS	COD BARRAS	NCM/SH	ORIGEM	CST / CSOSN	CFOP	UNID	QUANT.	VALOR UNITÁRIO	DESC	VALOR TOTAL	BC CALC ICMS	VALOR ICMS	VALOR ICMS ST	VALOR IPI	ALÍQUOTAS	
																ICMS	IPI
105601	GELATINA ATALAIA 20G ABACAXI REF: 1198	7898002570217	21069029	0	00	5102	UN1	3,000	0,950000	0,00	2,85	2,85	0,54	0,00	0,00	19.0000	
106347	GELATINA ATALAIA 20G MARACUJA REF: 371	7898002570330	21069029	0	00	5102	UN1	4,000	0,950000	0,00	3,80	3,80	0,72	0,00	0,00	19.0000	
116648	GELATINA ATALAIA 20G CEREJA REF: 1177	7898002570224	21069029	0	00	5102	UN1	4,000	0,950000	0,00	3,80	3,80	0,72	0,00	0,00	19.0000	
105600	GELATINA ATALAIA 20G MORANGO REF: 1216	7898002570248	21069029	0	00	5102	UN1	4,000	0,950000	0,00	3,80	3,80	0,72	0,00	0,00	19.0000	
116390	GELATINA ATALAIA 20G TUTTI FRUTTI REF:	7898002570293	21069029	0	00	5102	UN1	4,000	0,950000	0,00	3,80	3,80	0,72	0,00	0,00	19.0000	
60723	FILE DE PEITO DE FRANGO CONG. KG...	SEM GTIN	02071400	0	40	5102	KG1	10,000	12,390000	0,00	123,90	0,00	0,00	0,00	0,00		
100463	VINAGRE CASTELO 750ML ALCOOL COLOR IDO	7896048284778	22090000	0	40	5102	UN1	5,000	2,290000	0,00	11,45	0,00	0,00	0,00	0,00		
108510	AMIDO DE MILHO ZAELI SACHE 500G REF: 101	7896183908263	11081200	0	40	5102	UN1	2,000	5,190000	0,00	10,38	0,00	0,00	0,00	0,00		
57507	FERMENTO EM PO QUIMICO ROYAL 250G	7622300119652	21023000	0	00	5102	UN1	2,000	7,990000	0,00	15,98	15,98	3,04	0,00	0,00	19.0000	
103392	BISCOITO DOCE PARATI 370G LEITE REF: 259	7896011102597	19053100	0	00	5102	UN1	5,000	4,390000	0,00	21,95	21,95	2,63	0,00	0,00	12.0000	
103391	BISCOITO SALGADO PARATI 370G CREAM CRACK	7896011102573	19053100	0	00	5102	UN1	10,000	4,390000	0,00	43,90	43,90	5,27	0,00	0,00	12.0000	
52411	FEIJAO PRETO DONA CLEUSA T.1 1KG REF: 4	7898043692060	07133319	0	40	5102	UN1	4,000	7,590000	0,00	30,36	0,00	0,00	0,00	0,00		
50439	QUEIJO RALADO ZAELI 50G REF: 102905	7896183902094	04062000	0	00	5102	UN1	10,000	5,450000	0,00	54,50	54,50	10,36	0,00	0,00	19.0000	
130202	MILHO VERDE BONARE LATA 200/170G	7899659900785	20058000	0	00	5102	UN1	5,000	2,950000	0,00	14,75	14,75	2,80	0,00	0,00	19.0000	
100868	POLPA NORTE 100G SABOR ACEROLA	7898181470100	08112000	0	00	5102	UN1	30,000	1,950000	0,00	58,50	58,50	11,12	0,00	0,00	19.0000	
102616	POLPA NORTE 100G SABOR MORANGO	7898181470018	08112000	0	00	5102	UN1	30,000	2,590000	0,00	77,70	77,70	14,76	0,00	0,00	19.0000	
121834	MAIONESE HELLMANNIS POUCHE 400G	7891150056916	21039011	5	60	5405	UN1	7,000	8,690000	0,00	60,83	0,00	0,00	0,00	0,00		
50429	ACHOCOLATADO ENERGIA ZAELI 400G REF: 101	7896183901646	18069000	0	60	5405	UN1	6,000	6,190000	0,00	37,14	0,00	0,00	0,00	0,00		

RECEBEMOS DE SANDRA ANANILHA DA SILVA SOARES ME OS PRODUTOS E SERVIÇOS CONSTANTES NA NOTA FISCAL INDICADA AO LADO		NF-e Nº 2018 Série 1
DATA DE RECEBIMENTO	IDENTIFICAÇÃO DE ASSINATURA DO RECEBEDOR	

	SANDRA ANANILHA DA SILVA SOARES ME AVENIDA XAVANTES, 805 CENTRO - 87235-000 Indianopolis - PR - Fone: (44) 3674-1561	DANFE DOCUMENTO AUXILIAR DA NOTA FISCAL ELETRÔNICA 0 - ENTRADA 1 - SAÍDA Nº 2018 SÉRIE: 1 PÁGINA 1 DE 1	CONTROLE DO FISCO <div style="border: 1px solid black; height: 20px; width: 100%;"></div>
			CHAVE DE ACESSO 41230404558811000163550010000020181789922930

NATUREZA DA OPERAÇÃO Venda Dentro do Estado		PROTÓCOLO DE AUTORIZAÇÃO DE USO 141230094964270
INSCRIÇÃO ESTADUAL 9023906004	INSCRIÇÃO ESTADUAL DO SUBST. TRIB.	CNPJ 04.558.811/0001-63

DESTINATÁRIO/EMITENTE NOME RAZÃO SOCIAL ASSOCIACAO DE PAIS E AMIGOS DOS EXCEPCIONAIS		CNPJ CPF 80.888.092/0001-27	DATA DE EMISSÃO 13/04/2023
ENDEREÇO RUA MAIPURES, 172		BAIRRO/DISTRITO CENTRO	CEP 87235-000
MUNICÍPIO Indianopolis	FONE/FAX (44) 3674-1118	UF PR	INSCRIÇÃO ESTADUAL

CALCULO DO IMPOSTO

BASE DE CÁLC. DO ICMS	VALOR DO ICMS	BASE DE CÁLC. DO ICMS ST	VALOR DO ICMS ST	V.IMP. IMPORTAÇÃO	V. ICMS UF REMET.	VALOR DO FCP	VALOR DO PIS	V. TOTAL DE PRODUTOS
0,00	0,00	0,00	0,00		0,00	0,00	0,00	502,79
VALOR DO FRETE	VALOR DO SEGURO	DESCONTO	OUTRAS DESP.	VALOR DO IPI	V. ICMS UF DEST.	V. APROX. DO TRIBUTO	VALOR DA CONTRIB.	V. TOTAL DA NOTA
0,00	0,00	0,00	0,00	0,00	0,00	102,83	0,00	502,79

TRANSPORTADOR/VOLUMES TRANSPORTADOS

RAZÃO SOCIAL	PRETOS POR CONTA 0 - Emissor 1 - Destinatário 2 - Terceiros	CÓDIGO ANTT	PLACA	UF	CNPJ/CPF
ENDEREÇO	MUNICÍPIO	UF	INSC. ESTADUAL		
QUANTIDADE	ESPÉCIE	MARCA	NUMERAÇÃO	PESO BRUTO	PESO LÍQUIDO

DADOS DO PRODUTO/SERVIÇO

CÓDIGO	DESCRIÇÃO DO PRODUTO/SERVIÇO	NCM SH	CST	CFOP	UN	QTD.	VLR. UNIT.	VLR. TOTAL	BC ICMS	VLR. ICMS	VLR. IPI	ALIQ. ICMS	ALIQ. IPI
00000000000001	CARNE DE BOI MOIDA, DE SEGUNDA, SEM GORDURA E SEM OSSO	02102000	0102	5102	KG	10,000	23,89	238,90	0,00	0,00	0,00		0,00
00000000000002	CARNE DE BOVINO ACEM CORTADO EM CUBOS	02102000	0102	5102	KG	11,000	23,99	263,89	0,00	0,00	0,00		0,00

CALCULO DO ISSQN

INSCRIÇÃO MUNICIPAL	VALOR TOTAL DOS SERVIÇOS	BASE DE CÁLCULO DO ISSQN	VALOR DO ISSQN
		0,00	0,00

DADOS ADICIONAIS

INFORMAÇÕES COMPLEMENTARES Protocolo: 283; DOCUMENTO EMITIDO POR ME OU EPP OPTANTE PELO SIMPLES NACIONAL. NAO GERA DIREITO A CREDITO FISCAL DE ICMS, ISS E IPI. (Emitido através do MarketUP)	RESERVA AO FISCO <div style="text-align: center; font-size: 24px;">00112023</div> <div style="text-align: center; font-size: 24px;">17/03</div>
--	--

RECEBEMOS DE A M PEREIRA BRAGA LIMA EIRELI OS PRODUTOS E/OU SERVIÇOS CONSTANTES DA NOTA FISCAL INDICADA ABAIXO

NF-e
Nº 2721
SÉRIE 1

DATA DE RECEBIMENTO IDENTIFICAÇÃO E ASSINATURA DO RECEBEDOR

DANFE
DOCUMENTO
AUXILIAR DA
NOTA FISCAL
ELETRÔNICA



0-ENTRADA
1-SAÍDA

CHAVE DE ACESSO
4123 0411 8534 8100 0102 5500 1000 0027 2111 0901 6627

Nº 2721
SÉRIE 1
FL 1/2

Consulta de autenticidade no portal nacional da
NF-e www.nfe.fazenda.gov.br/portal ou no site
da Sefaz Autorizadora

A M PEREIRA BRAGA LIMA EIRELI
AVENIDA XAVANTES, 239
CENTRO - INDIANÓPOLIS/PR
CEP 87235000 TEL 4436741377

NATUREZA DA OPERAÇÃO: VENDA DE MERCADORIA ADQUIRIDA OU RECEBIDA DE TERCEIROS
 PROTOCOLO DE AUTORIZAÇÃO DE USO: 141230098427603 - 18-04-2023 08:38:09
 INSCRIÇÃO ESTADUAL: 9064179443
 INSCR. ESTADUAL DE SUBSTITUIÇÃO TRIBUTÁRIA: CNPJ: 11.853.481/0001-02

DESTINATÁRIO / REMETENTE

NOME/RAZÃO SOCIAL: ASSOCIAÇÃO DE PAIS E AMIGOS DOS EXC. DE INDIANÓPOLIS
 CNPJ/CPF: 80.888.092/0001-27
 DATA DA EMISSÃO: 18/04/2023 08:37:00
 ENDEREÇO: RUA MAIPURES, 172
 BAIRRO/DISTRITO: CENTRO
 CEP: 87235000
 DATA DA ENTRADA/SAÍDA: 18/04/2023
 MUNICÍPIO: INDIANÓPOLIS
 UF: PR
 FONE/FAX: 4436741118
 INSCRIÇÃO ESTADUAL: 9064179443
 HORA DA SAÍDA: 08:37:00

FATURA / DUPLICATA

Numero	Vencimento	Valor
001	18/04/2023	682.50

CÁLCULO DO IMPOSTO

BASE DE CÁLC. DO ICMS	VALOR DO ICMS	VALOR TOTAL FCP ST	BASE DE CÁLC. ICMS ST	VALOR DO ICMS SUBST.	VALOR DO PIS	V. TOTAL PRODUTOS
119,46	0,00	0,00	0,00	0,00	7,58	682,50
VALOR DO FRETE	VALOR DO SEGURO	DESCONTO	OUTRAS DESPESAS	VALOR TOTAL DO IPI	VALOR DA COFINS	VALOR TOTAL DA NOTA
0,00	0,00	0,00	0,00	0,00	34,86	682,50

TRANSPORTADOR / VOLUMES TRANSPORTADOS

NOME/RAZÃO SOCIAL: FRETE POR CONTA EMITENTE
 CÓDIGO ANTT: PLACA DO VEÍCULO: UF: CNPJ/CPF:
 ENDEREÇO: MUNICÍPIO: UF: INSCRIÇÃO ESTADUAL:
 QUANTIDADE: 69
 ESPÉCIE: MARCA: NUMERAÇÃO: PESO BRUTO: PESO LÍQUIDO:

DADOS DOS PRODUTOS / SERVIÇOS

CÓDIGO	DESCRIÇÃO DOS PRODUTOS / SERVIÇOS	COD BARRAS	NCM/SH	ORIGEM	CST / CSOSN	CFOP	UNID	QUANT.	VALOR UNITÁRIO	DESC	VALOR TOTAL	BC CALC ICMS	VALOR ICMS	VALOR ICMS ST	VALOR IPI	ALÍQUOTAS ICMS	IPI
341036	PAPEL HIG.MUI BOM FD 4/30M	7898922436464	48181000	0	60	5405	UN1	1,000	88,000000	0,00	88,00	0,00	0,00	0,00	0,00		
339434	SACO DE LIXO ECO ROLL 30L	7898242353397	39232190	0	60	5405	UN1	4,000	9,990000	0,00	39,96	0,00	0,00	0,00	0,00		
339435	SACO DE LIXO ECO ROLL 50L	7898242350402	39232190	0	60	5405	UN1	4,000	9,990000	0,00	39,96	0,00	0,00	0,00	0,00		
339436	SACO DE LIXO ECO ROLL 105L	7898242353373	39232190	0	60	5405	UN1	4,000	9,990000	0,00	39,96	0,00	0,00	0,00	0,00		
20034	SABAO PO ULTRA CLASS BOTANIC 1KG SC	7898267479638	38089419	0	60	5405	UN1	6,000	9,990000	0,00	59,94	0,00	0,00	0,00	0,00		
341439	AGUA SANIT.SANY 5L	7898065737848	28289011	0	60	5405	UN1	2,000	11,990000	0,00	23,98	0,00	0,00	0,00	0,00		
340449	DESOD.SUAVE AERO FEM.HIDRATAÇÃO	7891150087392	33072010	0	60	5405	UN1	2,000	9,090000	0,00	18,18	0,00	0,00	0,00	0,00		
338297	ESPONJA BETTANIN SLOW P/ BANHO C/3UN	7896001046733	68053090	5	51	5102	UN1	3,000	3,000000	0,00	9,00	9,00	0,00	0,00	0,00	19.0000	
335508	ALCOOL LIQ.ARAUCARIA 70 IL	7898172662163	22072019	0	60	5405	UN1	12,000	6,990000	0,00	83,88	0,00	0,00	0,00	0,00		
583	PAPEL TOALHA INTERFOLHADO C/1000	7898937366053	48182000	0	60	5405	UN1	2,000	13,000000	0,00	26,00	0,00	0,00	0,00	0,00		
6205	DETERGENTE VIDA NEUTRO 500ML	7896274800575	34025000	0	60	5405	UN1	1,000	47,760000	0,00	47,76	0,00	0,00	0,00	0,00		
125	SABAO BARRA YPE FRESH 900G	7896098905951	34011900	0	60	5405	UN1	2,000	9,990000	0,00	19,98	0,00	0,00	0,00	0,00		

CÁLCULO DO ISSQN

INSCRIÇÃO MUNICIPAL: VALOR TOTAL DOS SERVIÇOS: BASE DE CÁLCULO DO ISSQN: VALOR DO ISSQN:

DADOS ADICIONAIS

Observações destinadas ao fisco:
 BC DIF 119,46 ICMS 0,00 BC ST 563,04 ICMS 0,00
 INFORMAÇÕES COMPLEMENTARES
 CHS: 10901662 Vendedor: 0
 001 - TRANSFERENCIA BANC

RESERVADO AO FISCO

0031 2023
17104

A M PEREIRA BRAGA LIMA EIRELI
AVENIDA XAVANTES, 239
CENTRO - INDIANOPOLIS/PR
CEP 87235000 TEL 4436741377

DANFE
DOCUMENTO
AUXILIAR DA
NOTA FISCAL
ELETRÔNICA



0-ENTRADA
1-SAÍDA

1

Nº 2721
SÉRIE 1
FL 2/2

CHAVE DE ACESSO

4123 0411 8534 8100 0102 5500 1000 0027 2111 0901 6627

**Consulta de autenticidade no portal nacional da
NF-e www.nfe.fazenda.gov.br/portal ou no site
da Sefaz Autorizadora**

NATUREZA DA OPERAÇÃO

VENDA DE MERCADORIA ADQUIRIDA OU RECEBIDA DE TERCEIROS

PROTOCOLO DE AUTORIZAÇÃO DE USO

141230098427603 - 18-04-2023 08:38:09

INSCRIÇÃO ESTADUAL

9064179443

INSCR. ESTADUAL DE SUBSTITUIÇÃO TRIBUTÁRIA

CNPJ

11.853.481/0001-02

DADOS DOS PRODUTOS / SERVIÇOS

CÓDIGO	DESCRIÇÃO DOS PRODUTOS / SERVIÇOS	COD BARRAS	NCM/SH	ORIGEM	CST / CSOSN	CFOP	UNID	QUANT.	VALOR UNITÁRIO	DESC	VALOR TOTAL	BC CALC ICMS	VALOR ICMS	VALOR ICMS ST	VALOR IPI	ALÍQUOTAS	
																ICMS	IPI
19642	DESINFETANTE GALAO 5 LITROS	SEM GTIN	38089419	0	51	5102	UN1	2,000	11,990000	0,00	23,98	23,98	0,00	0,00	0,00	19,0000	
21032	ALGODAO DENG0 BOLINHA 50G	7891899085246	56012110	0	51	5102	UN1	1,000	3,500000	0,00	3,50	3,50	0,00	0,00	0,00	19,0000	
20527	COTONETE DENG0 150UN	7891899085819	56012190	0	60	5405	UN1	1,000	3,500000	0,00	3,50	0,00	0,00	0,00	0,00	0,00	
337142	VASSOURA CAIPIRA COM CABO	SEM GTIN	96031000	0	51	5102	UN1	1,000	25,000000	0,00	25,00	25,00	0,00	0,00	0,00	19,0000	
6093	GUARD.PAPEL FDO 22X23 50FLS 20UNID	7898915149760	48183000	0	60	5405	UN1	1,000	25,000000	0,00	25,00	0,00	0,00	0,00	0,00	0,00	
18601	TOALHA PAPEL TROPICOS 2UN	7898910365356	48189090	0	60	5405	UN1	6,000	2,990000	0,00	17,94	0,00	0,00	0,00	0,00	0,00	
7777	LA DE ACO ASSOLAN 60G	7896090100101	73231000	0	60	5405	UN1	2,000	2,500000	0,00	5,00	0,00	0,00	0,00	0,00	0,00	
18974	FOSFORO PARANA GIGANTE 50UN ECO	7896080900285	36050000	5	51	5102	UN1	2,000	3,000000	0,00	6,00	6,00	0,00	0,00	0,00	19,0000	
10315	INSET.DETEFON ACAO TOTAL 300ML	7891035651007	38089119	5	51	5102	UN1	2,000	10,000000	0,00	20,00	20,00	0,00	0,00	0,00	19,0000	
336428	TOALHA UMED.BABY FREE PLUS 100UN	7898620010898	34011190	0	60	5405	UN1	2,000	8,000000	0,00	16,00	0,00	0,00	0,00	0,00	0,00	
20591	ODORIZADOR PURO AR AERO C.LIMAO 350	7899674036223	33074900	0	51	5102	UN1	2,000	9,000000	0,00	18,00	18,00	0,00	0,00	0,00	25,0000	
5870	VASSOURA CONDOR LIMPA PISO S/CABO	7891055240489	96039000	0	51	5102	UN1	2,000	6,990000	0,00	13,98	13,98	0,00	0,00	0,00	19,0000	
1099	ESPONJA TININDO L4P3	7891040198726	68053090	0	60	5405	UN1	2,000	4,000000	0,00	8,00	0,00	0,00	0,00	0,00	0,00	

IDENTIFICAÇÃO DO EMITENTE AUTO POSTO INDIANOPOLIS AV. GOITACAZES, 155 - CENTRO 87235-000 INDIANOPOLIS - PR (044) 3674-1943 autopostoinianopolisnfe@gmail.com		DANFE DOCUMENTO AUXILIAR DA NOTA FISCAL ELETRÔNICA 0-ENTRADA 1-SAÍDA 1 000.205.336 SÉRIE 1 FOLHA 1/1	 CHAVE DE ACESSO 4123 0411 8492 0800 0104 5500 1000 2053 3613 2003 9017 Consulta de autenticidade no portal nacional da NF-e www.nfe.fazenda.gov.br/portal ou no site da Sefaz Autorizadora
NATUREZA DA OPERAÇÃO VENDAS DE MERCADORIAS		PROTOCOLO DE AUTORIZAÇÃO DE USO 141230101379900 20/04/2023 14:41:26	
INSCRIÇÃO ESTADUAL 90.522.374-72	INSCRIÇÃO ESTADUAL DO SUBST. TRIBUT.	CNPJ 11.849.208/0001-04	

DESTINATÁRIO NOME / RAZÃO SOCIAL APAE (00036-ASSOCIA??O DE PAIS E AMIGOS DO)				CNPJ 80.888.092/0001-27	DATA DA EMISSÃO 20/04/2023
ENDEREÇO RUA MAIPURES, 172 - APAE.INDIANOPOLIS.PR@GMAIL.COM		BAIRRO / DISTRITO CENTRO	CEP 87210-000	DATA DA SAÍDA 20/04/2023	
MUNICÍPIO INDIANOPOLIS	UF PR	FONE / FAX (044) 3674-1118	INSCRIÇÃO ESTADUAL	HORA DA SAÍDA 14:40:50	

CÁLCULO DO IMPOSTO							
BASE CÁLC ICMS 0,00	VALOR ICMS 0,00	BASE CÁLC ICMS ST 0,00	VALOR ICMS ST 0,00	TOTAL DOS PRODUTOS 223,23			
VALOR FRETE 0,00	VALOR SEGURO 0,00	VALOR DESCONTO 0,00	OUTRAS DESP 0,00	VALOR IPI 0,00	VALOR APROX TRIB 94,76	TOTAL DA NOTA 223,23	

TRANSPORTADOR / VOLUMES TRANSPORTADOS								
NOME / RAZÃO SOCIAL 0-Remetente				FRETE POR CONTA	CODIGO ANTT	PLACA DO VEIC	UF	CNPJ
ENDEREÇO				MUNICÍPIO		UF	INSCRIÇÃO ESTADUAL	
QUANTIDADE 39	ESPECIE LT	MARCA	NUMERAÇÃO	PESO BRUTO		PESO LÍQUIDO		

DADOS DOS PRODUTOS / SERVIÇOS												
CÓDIGO PRODUTO	DESCRIÇÃO DO PRODUTO / SERVIÇO	NCM/SH	CST	CFOP	UNID	QUANT	VALOR UNIT	VALOR TOTAL	B.CÁLC ICMS	VALOR ICMS	ALÍQ ICMS	V.APROX. TRIBUTOS
00001	GASOLINA COMUM	27101259	060	5656	LT	39,232	5,69	223,23	0,00	0,00		94,76

DADOS ADICIONAIS INFORMAÇÕES COMPLEMENTARES Voce pagou aproximadamente: R\$ 30,02 trib. federais / R\$ 64,74 trib. estaduais / R\$ 0,00 trib. municipais. Fonte: IBPT/empresometro.com.br 20.2.A 02C353 INFORMAÇÕES ADICIONAIS DE INTERESSE DO FISCO: KM :1612 PLACA : SDR5A22	RESERVADO AO FISCO 18/04 20/04/2023 40
---	--

Unimake | www.unimake.com.br Gerado em 20/04/2023 às 14:41:51 pelo UniDANFE 3.9.11 Plus | www.unidanfe.com.br

RECEBEMOS DE AUTO POSTO INDIANOPOLIS OS PRODUTOS E/OU SERVIÇOS CONSTANTES DA NOTA FISCAL ELETRÔNICA Nº 000.205.336. EMISSÃO: 20/04/2023 VALOR TOTAL: 223,23 DESTINATÁRIO: 00036-APAE - RUA MAIPURES, 172, CENTRO, 87210-000-INDIANOPOLIS-PR		NF-e 000.205.336 SÉRIE 1
DATA DO RECEBIMENTO	IDENTIFICAÇÃO E ASSINATURA DO RECEBEDOR	

DATA DO RECEBIMENTO IDENTIFICAÇÃO E ASSINATURA DO RECEBEDOR

CASOLLI LIVRARIA E PAPELARIA LTDA - EPP

AV. GOIAS, 366-B - ZONA 01 - CIANORTE -
PR - CEP: 87200-151
Fone: (44)3629-4524

DANFE
Documento Auxiliar da
Nota Fiscal Eletrônica
0 - ENTRADA
1 - SAÍDA
1
Nº 000.002.992
SÉRIE 001
FOLHA 1/1



CHAVE DE ACESSO

4123 0400 9924 8300 0158 5500 1000 0029 9215 5420 0128



PROTOCOLO DE AUTORIZAÇÃO DE USO

141230106076288 26/04/2023 15:19:54

NATUREZA DA OPERAÇÃO
VENDA DE MERCADORIA

INSCRIÇÃO ESTADUAL
8330484498

INSCRIÇÃO ESTADUAL DO SUBSTITUTO TRIBUTÁRIO

CNPJ
00.992.483/0001-58

DESTINATÁRIO / REMETENTE

NOME / RAZÃO SOCIAL

ASSOCIACAO DE PAIS E AMIGOS DOS EXCEPCIONAIS-APAE DE INDIANO

CNPJ / CPF

80.888.092/0001-27

DATA DA EMISSÃO

26/04/2023

ENDEREÇO

RUA MAIPURES, 172

BAIRRO / DISTRITO

CENTRO

CEP

87235-000

DATA DA SAÍDA

26/04/2023

MUNICÍPIO

INDIANOPOLIS

UF

PR

TELEFONE / FAX

(44)3674-1118

INSCRIÇÃO ESTADUAL

HORA DA SAÍDA

15:18:00

CÁLCULO DO IMPOSTO

BASE DE CÁLCULO DO ICMS	0,00	VALOR DO ICMS	0,00	BASE DE CÁLCULO DO ICMS SUBSTITUIÇÃO	0,00	VALOR DO ICMS SUBSTITUIÇÃO	0,00	VALOR TOTAL DOS PRODUTOS	499,65		
VALOR DO FRETE	0,00	VALOR DO SEGURO	0,00	DESCONTO	0,00	OUTRAS DESPESAS ACESSÓRIAS	0,00	VALOR DO IPI	0,00	VALOR TOTAL DA NOTA	499,65

TRANSPORTADOR / VOLUMES TRANSPORTADOS

NOME / RAZÃO SOCIAL		FRETE POR CONTA	CÓDIGO ANTT	PLACA DO VEÍCULO	UF	CNPJ / CPF
ENDEREÇO		9 - SEM FRETE				
MUNICÍPIO		UF		INSCRIÇÃO ESTADUAL		
QUANTIDADE	ESPÉCIE	MARCA	NUMERAÇÃO	PESO BRUTO	PESO LÍQUIDO	

DADOS DOS PRODUTOS / SERVIÇOS

CÓDIGO PRODUTO	DESCRIÇÃO DO PRODUTO / SERVIÇO	NCM/SH	CSOSN	CFOP	UNID.	QTDE.	VALOR UNITÁRIO	VALOR DESCONTO	VALOR TOTAL	BASE DE CÁLC. ICMS	VALOR ICMS	VALOR SUBS. ICMS	VALOR IPI	ALÍQUOTA % ICMS	IPI
11356/1	CARTOLINA BRANCA COMUM 50X66	39261000	0500	5405	UN	10,00	1,35	0,00	13,50	0,00	0,00	0,00	0,00	0,00	0,00
61552/1	FOLHA DE COLOR SET NORMAL CORES VARIADAS	39261000	0500	5405	UN	14,00	1,70	0,00	23,80	0,00	0,00	0,00	0,00	0,00	0,00
61553/1	EVA LISO 60CMX40CMX2MM CORES VARIADAS	39261000	0500	5405	UN	21,00	2,69	0,00	56,49	0,00	0,00	0,00	0,00	0,00	0,00
61555/1	EVA GLITER CORES VARIADAS 40CMX48CM	39261000	0500	5405	UN	10,00	4,98	0,00	49,80	0,00	0,00	0,00	0,00	0,00	0,00
61556/1	EVA ESTAMPADO 40CMX50CM	39261000	0500	5405	UN	5,00	5,98	0,00	29,90	0,00	0,00	0,00	0,00	0,00	0,00
61560/1	FITA ADESIVA PVC 45MMX40M TRANSPARENTE	39261000	0500	5405	UN	6,00	5,77	0,00	34,62	0,00	0,00	0,00	0,00	0,00	0,00
61563/1	FITA ADESIVA ESCOLAR 12MMX10M COLORIDA	39261000	0500	5405	UN	8,00	1,55	0,00	12,40	0,00	0,00	0,00	0,00	0,00	0,00
61564/1	FITA CREPE 48MMX50M	39261000	0500	5405	UN	5,00	16,70	0,00	83,50	0,00	0,00	0,00	0,00	0,00	0,00
61565/1	TEMPERA GUACHE 500ML	39261000	0500	5405	UN	8,00	16,98	0,00	135,84	0,00	0,00	0,00	0,00	0,00	0,00
61566/1	MASSINHA DE MODELAR COM 12 UND 180 GRS	39261000	0500	5405	UN	10,00	5,98	0,00	59,80	0,00	0,00	0,00	0,00	0,00	0,00

CÁLCULO DO ISSQN

INSCRIÇÃO MUNICIPAL	VALOR TOTAL DOS SERVIÇOS	0,00	BASE DE CÁLCULO DO ISSQN	0,00	VALOR TOTAL DO ISSQN	0,00
---------------------	--------------------------	------	--------------------------	------	----------------------	------

DADOS ADICIONAIS

INFORMAÇÕES COMPLEMENTARES
DOCUMENTO EMITIDO POR ME OU EPP OPTANTE PELO SIMPLES NACIONAL;

RESERVADO AO FISCO

*Outros mat consumo
006 / 2023
19104*

DATA DO RECEBIMENTO IDENTIFICAÇÃO E ASSINATURA DO RECEBEDOR

**CASOLLI LIVRARIA E PAPELARIA
LTDA - EPP**

AV. GOIAS, 366-B - ZONA 01 - CIANORTE -
PR - CEP: 87200-151
Fone: (44)3629-4524

DANFE
Documento Auxiliar da
Nota Fiscal Eletrônica
0 - ENTRADA
1 - SAÍDA
Nº 000.002.991
SÉRIE 001
FOLHA 1/1



CHAVE DE ACESSO

4123 0400 9924 8300 0158 5500 1000 0029 9115 5410 0126



NATUREZA DA OPERAÇÃO
VENDA DE MERCADORIA

PROTOCOLO DE AUTORIZAÇÃO DE USO

141230106055704 26/04/2023 15:09:02

INSCRIÇÃO ESTADUAL

8330484498

INSCRIÇÃO ESTADUAL DO SUBSTITUTO TRIBUTÁRIO

CNPJ

00.992.483/0001-58

DESTINATÁRIO / REMETENTE

NOME / RAZÃO SOCIAL

ASSOCIACAO DE PAIS E AMIGOS DOS EXCEPCIONAIS-APAE DE INDIANO

CNPJ / CPF

80.888.092/0001-27

DATA DA EMISSÃO

26/04/2023

ENDEREÇO

RUA MAIPURES, 172

BAIRRO / DISTRITO

CENTRO

CEP

87235-000

DATA DA SAÍDA

26/04/2023

MUNICÍPIO

INDIANOPOLIS

UF

PR

TELEFONE / FAX

(44)3674-1118

INSCRIÇÃO ESTADUAL

HORA DA SAÍDA

15:07:00

CÁLCULO DO IMPOSTO

BASE DE CÁLCULO DO ICMS

0,00

VALOR DO ICMS

BASE DE CÁLCULO DO ICMS SUBSTITUIÇÃO

0,00

VALOR DO ICMS SUBSTITUIÇÃO

0,00

VALOR TOTAL DOS PRODUTOS

399,25

VALOR DO FRETE

0,00

VALOR DO SEGURO

0,00

DESCONTO

0,00

OUTRAS DESPESAS ACESSÓRIAS

0,00

VALOR DO IPI

0,00

VALOR TOTAL DA NOTA

0,00

399,25

TRANSPORTADOR / VOLUMES TRANSPORTADOS

NOME / RAZÃO SOCIAL

FRETE POR CONTA

9 - SEM FRETE

CÓDIGO ANTT

PLACA DO VEÍCULO

UF

CNPJ / CPF

ENDEREÇO

MUNICÍPIO

UF

INSCRIÇÃO ESTADUAL

QUANTIDADE

ESPÉCIE

MARCA

NUMERAÇÃO

PESO BRUTO

PESO LÍQUIDO

DADOS DOS PRODUTOS / SERVIÇOS

CÓDIGO PRODUTO	DESCRIÇÃO DO PRODUTO / SERVIÇO	NCM/SH	CSOSN	CFOP	UNID.	QTDE.	VALOR UNITÁRIO	VALOR DESCONTO	VALOR TOTAL	BASE DE CÁLC. ICMS	VALOR ICMS	VALOR SUBS. ICMS	VALOR IPI	ALÍQUOTA %	
														ICMS	IPI
8666/1	PAPEL SULFITE A4 COR BRANCA CAIXA COM 10 RESMAS DE 500 FLS	39261000	0500	5405	CX	1,00	257,40	0,00	257,40	0,00	0,00	0,00	0,00	0,00	0,00
40158/1	CAIXA CLIPS PARA PAPEL N. 1/0 COM 500 GRS	39261000	0500	5405	UN	1,00	16,35	0,00	16,35	0,00	0,00	0,00	0,00	0,00	0,00
61554/1	CANETA ESFEROGRAFICA 1.0 AZUL PONTA METALICA	39261000	0500	5405	UN	10,00	1,98	0,00	19,80	0,00	0,00	0,00	0,00	0,00	0,00
6747/1	CANETA ESFEROGRAFICA 1.0 VERMELHA PONTA METALICA	39261000	0500	5405	UN	3,00	1,98	0,00	5,94	0,00	0,00	0,00	0,00	0,00	0,00
53660/1	ARQUIVO MORTO EM PAPELAO	39261000	0500	5405	UN	10,00	5,94	0,00	59,40	0,00	0,00	0,00	0,00	0,00	0,00
11581/1	GRAMPO COBREADO 26/6 CAIXA COM 5000 UND	39261000	0500	5405	CX	1,00	7,98	0,00	7,98	0,00	0,00	0,00	0,00	0,00	0,00
53666/1	MOLHA DEDO	39261000	0500	5405	UN	2,00	3,88	0,00	7,76	0,00	0,00	0,00	0,00	0,00	0,00
59612/1	CANETA MARCA TEXTO CORES	39261000	0500	5405	UN	1,00	17,12	0,00	17,12	0,00	0,00	0,00	0,00	0,00	0,00
41587/1	LAPIS GRAFITTE COM BORRACHA	39261000	0500	5405	UN	5,00	1,50	0,00	7,50	0,00	0,00	0,00	0,00	0,00	0,00

CÁLCULO DO ISSQN

INSCRIÇÃO MUNICIPAL

VALOR TOTAL DOS SERVIÇOS

0,00

BASE DE CÁLCULO DO ISSQN

0,00

VALOR TOTAL DO ISSQN

0,00

DADOS ADICIONAIS

INFORMAÇÕES COMPLEMENTARES

DOCUMENTO EMITIDO POR ME OU EPP OPTANTE PELO SIMPLES NACIONAL;

RESERVADO AO FISCO

Mat expediente
005 / 2023
12/04

RECEBEMOS DE EN SUPRIMENTOS DE INFORMATICA LTDA OS PRODUTOS / SERVIÇOS CONSTANTES DA NOTA FISCAL INDICADO AO LADO EMISSÃO: 26/04/2023 - DEST. / REM.: ASSOC DE PAIS E AMIGOS DOS EXCEPCIONAIS APAE DE INDIANOPOLIS - VALOR TOTAL: R\$ 600,00		NF-e Nº 000002627 SÉRIE 001
DATA DE RECEBIMENTO	IDENTIFICAÇÃO E ASSINATURA DO RECEBEDOR	

IDENTIFICAÇÃO DO EMITENTE EN SUPRIMENTOS DE INFORMATICA LTDA AV. BRASIL, 721 AP. 42 - EDIF. ANGELLUS - ZONA 01 - CEP: 87200-169 - CIANORTE - PR TEL.: (44)3629-3254		DANFE DOCUMENTO AUXILIAR DA NOTA FISCAL ELETRÔNICA 0 - ENTRADA 1 - SAÍDA Nº 000002627 fl. 1 / 1 SÉRIE 001			
NATUREZA DE OPERAÇÃO 5405-VENDA DE MERCADORIA		CHAVE DE ACESSO 4123 0404 0010 6600 0157 5500 1000 0026 2719 9987 3733		Consulta de autenticidade no portal nacional da NF-e www.nfe.fazenda.gov.br/portal ou no site da Sefaz Autorizadora	
INSCRIÇÃO ESTADUAL 9021716658		INSCRIÇÃO ESTADUAL DO SUBST. TRIB.		PROTOCOLO DE AUTORIZAÇÃO DE USO 141230105951872 26/04/2023 14:11:58	
DESTINATÁRIO / REMETENTE NOME / RAZÃO SOCIAL ASSOC DE PAIS E AMIGOS DOS EXCEPCIONAIS APAE DE INDIANOPOLIS		CNPJ / CPF 80.888.092/0001-27		DATA DA EMISSÃO 26/04/2023	
ENDEREÇO RUA MAIPURES 172, .		BAIRRO / DISTRITO CENTRO		CEP 87210-000	
MUNICÍPIO INDIANOPOLIS		FONE / FAX (44)3674-1118		UF PR	
				INSCRIÇÃO ESTADUAL 14:11:56	

CÁLCULO DO IMPOSTO		BASE DE CÁLCULO DO ICMS		VALOR DO ICMS		BASE CÁLC. ICMS SUBST.		VALOR DO ICMS SUBST.		VALOR TOTAL DOS PRODUTOS	
		0,00		0,00		0,00		0,00		600,00	
VALOR DO FRETE		VALOR DO SEGURO		DESCONTO		OUTRAS DESP. ACESS.		VALOR DO IPI		VALOR TOTAL DA NOTA	
0,00		0,00		0,00		0,00		0,00		600,00	

TRANSPORTADOR / VOLUMES TRANSPORTADOS		RAZÃO SOCIAL		FRETE POR CONTA		CÓDIGO ANTT		PLACA DO VEÍCULO		UF		CNPJ / CPF	
				9 - SEM FRETE									
ENDEREÇO		MUNICÍPIO		UF		INSCRIÇÃO ESTADUAL							
QUANTIDADE		ESPÉCIE		MARCA		NUMERAÇÃO		PESO BRUTO		PESO LÍQUIDO			

DADOS DO PRODUTO / SERVIÇOS														
CÓDIGO DO PROD. / SERV.	DESCRIÇÃO DO PRODUTO / SERVIÇO	NCM / SH	CSOSN	CFOP	UNID.	QUANT.	VALOR UNITÁRIO	VALOR DESCONTO	VALOR LÍQUIDO	BASE CÁLC. ICMS	VALOR ICMS	VALOR IPI	ALÍQUOTAS ICMS	ALÍQUOTAS IPI
2059	KIT GARRAFA TINTA PARA IMPRESSORA EPSON L3150 ORIGINAL COM 4 GARRAFAS	84439933	0500	5405	PC	1,00	280,00	0,00	280,00	0,00	0,00	0,00	0,00	0,00
2107	KIT TONER LASERJET COLOR C/ 4 PECAS HP M176	84439933	0500	5405	PC	1,00	320,00	0,00	320,00	0,00	0,00	0,00	0,00	0,00

DADOS ADICIONAIS	
INFORMAÇÕES COMPLEMENTARES EMPRESA ENQUADRADA NO SIMPLES NACIONAL. NAO GERA DIREITO A CREDITO DE ICMS E ISS.	RESERVADO AO FISCO 008 24104

**PREFEITURA DO MUNICÍPIO DE CIANORTE**

SECRETARIA MUNICIPAL DA FAZENDA

Nº da Nota - Serie

0000000573 - 1

Autenticidade
L6HK-HP1X**NOTA FISCAL DE SERVIÇOS ELETRÔNICA - NFS-e**

Data de Emissão: 26/04/2023 14:29:25

Competência (Serv.): 04/2023

Prestação de SERVIÇO: 26/04/2023

PRESTADOR DE SERVIÇOS

Razão Social.: EN SUPRIMENTOS DE INFORMATICA LTDA

Nome Fantasia: CENTER INFORMATICA

CPF/CNPJ.....: 04.001.066/0001-57 CCM: 1028800 IE:

Endereço.....: AVENIDA BRASIL, 721 APTO 42 EDIF ANGELLUS, ZONA 01 - cep: 87200169

Município.....: Cianorte UF: PR

Email.....: centernmaqne@hotmail.com

Telefone: 44-3629-3254 Celular:

TOMADOR DE SERVIÇOS

Razão Social.: ASSOCIACAO DE PAIS E AMIGOS DOS EXCEPCIONAIS

Nome Fantasia:

CPF/CNPJ.....: 80.888.092/0001-27 CCM: IE: ISENTO

Endereço.....: RUA MAIPURES, 172, CENTRO - cep: 87210000

Município.....: INDIANOPOLIS UF: PR

Email.....:

Telefone: 44-36741118

Celular:

DISCRIMINAÇÃO DOS SERVIÇOS

Pagina 1 de 1

01 SERVIÇO DE MANUTENÇÃO E CONSERVAÇÃO DE EQUIPAMENTOS DE PROCESSAMENTO DE DADOS - HARDWARE -
CONSERTO DE COMPUTADORES, IMPRESSORAS, SCANNER, NOTEBOOK.

Documento Emitido por Optante do Simples Nacional, de acordo com a L.C. 123/2006.

Processo executado por: 172.16.20.60

**Consulte a autenticidade desta Nota Fiscal através
do site: cianorte.sigiss.com.br/consulta****Valor aprox. dos tributos.****Municipais : R\$ 0,00****Federais : R\$ 0,00**

Situação de Tributação

Tributada no Prestador

Código do SERVIÇO

1402 - ASSISTÊNCIA TÉCNICA.

I.N.S.S. (R\$)	I.RENDA (R\$)	PIS (R\$)	COFINS (R\$)	CSLL (R\$)	OUTRAS DEDUÇÕES (R\$)
0,00	0,00	0,00	0,00	0,00	0,00
Os valores acima referem-se as retenções de tributos administrados pela União, sendo de responsabilidade do Prestador e NÃO implicam na base de Cálculo					
Dedução de Materiais	Subempreitada (R\$)	Base de Cálculo (R\$)	Aliquota (%)	Valor do ISS (R\$)	Valor Total da Nota (R\$)
0,00	0,00	400,00	2,8800%	11,52	400,00

VALOR LIQUIDO DA NOTA = R\$ 400,00007
24104

Recebemos de: MAIA & ALBANEZ LTDA os Produtos da Nota Fiscal indicada ao lado
 Emissão: 27/04/2023 Destinatário: APAE - ASSOCIAÇÃO DE PAIS E AMIGOS DOS EXCEP Valor Total: 394,00

NF-e Nº 2243
 04.677.692/0001-68 - FL1/1
 SERIE 1

Data de Recebimento

Identificação e Assinatura do Recebedor



DANFE
 Documento Auxiliar da
 Nota Fiscal Eletrônica

0 - Entrada
 1 - Saída
 Nº 2243 - FL 1/1

SERIE 1

CONTROLE DO FISCO



CHAVE DE ACESSO

41-2304-04.677.692/0001-68-55-001-000.002.243-126.196.315-0

Consulta de autenticidade no portal nacional da NF-e
www.nfe.fazenda.gov.br/portal ou no site da Sefaz Autorizadora

Natureza de Operação
VENDA DE MERCADORIA ST - 5.405

PROTOCOLO AUTORIZAÇÃO DE USO

14123010717887-0 27/04/2023 13:53:19

Inscrição Estadual

9024378869

Inscr Estadual do Subst. Tributário

CNPJ

04.677.692/0001-68

DESTINATÁRIO / REMETENTE

Nome / Razão Social

0026-APAE - ASSOCIAÇÃO DE PAIS E AMIGOS DOS EXCEP

CNPJ / CPF

80.888.092.0001-27

Data Emissão

27/04/2023

Endereço

RUA MAIPURES, 172 - S/N

Bairro / Distrito

CENTRO

CEP

87235000

Data Saída

27/04/2023

Município

INDIANOPOLIS

Fone / Fax

(44)3674-1118

UF

PR

Inscrição Estadual

Hora de Saída

13:53:20

FATURA

CALCULO DO IMPOSTO

Base de Cálculo do ICMS	0,00	Valor do ICMS	0,00	Base de Cálculo do ICMS Substituição	0,00	Valor do ICMS Substituição	0,00	Valor Total dos Produtos	394,00
Valor do Frete	0,00	Valor do Seguro	0,00	Desconto	0,00	Outras Despesas Acessórias	0,00	Valor do IPI	0,00
								Valor Total da Nota	394,00

TRANSPORTADOR / VOLUMES TRANSPORTADOS

Razão Social	Frete por Conta 0 - Emitente 2 - Terceiros 1 - Destinatário 9 - Sem Frete		9	Código ANTT	Placa do Veículo	UF	CNPJ / CNPF
Endereço	Município					UF	Inscrição Estadual
Quantidade	Espécie	Marca	Numeração	Peso Bruto	Peso Líquido		
0			0	0,00	0,00		

DADOS DOS PRODUTOS / SERVIÇOS

COD. PRODUTO	DESCRIÇÃO DO PRODUTO / SERVIÇO	NCM/SH	CSOSN	CFOP	UNID	QUANT	VALOR UNIT.	VALOR TOTAL	DESC	BASE CALC ICMS	VALOR DO ICMS	VALOR IPI	ALIQ. ICMS	ALIQ. IPI
1976	CIMENTO CP-II 50KG - SUPREMO	25232910	500	5.405	UN	1,00	42,00	42,00	0,00	0,00	0,00	0,00	0	0
0113	ESMALTE METALCOLLOR 3,6L - CIACOLLOR	32081010	500	5.405	LT	2,00	140,00	280,00	0,00	0,00	0,00	0,00	0	0
0899	FECH A 2600/71 INOX EXT - ALIANÇA	83014000	500	5.405	UN	1,00	72,00	72,00	0,00	0,00	0,00	0,00	0	0

Garantia do produto de acordo com o manual do fabricante.

Inscrição Municipal	Valor Total dos Serviços	Base de Cálculo do ISSQN	Valor ISSQN
---------------------	--------------------------	--------------------------	-------------

DADOS ADICIONAIS

Informações Complementares (Total CST: 060 = R\$ 394,00) Valor Aprox. dos Tributos R\$ 57,37 (14,56%) Fonte: IBPT Vendedor:001-CLAUDEMAR	Reservado ao Fisco 09/2023 27/04
---	--

Controle Venda: 13730

Desenvolvido por Defence Informatica

**ASSOCIAÇÃO DE PAIS E AMIGOS DOS EXCEPCIONAIS DE INDIANÓPOLIS – APAE
ESCOLA CRIANÇA ESPERANÇA – EDUCAÇÃO INFANTIL E ENSINO FUNDAMENTAL,
NA MODALIDADE EDUCAÇÃO ESPECIAL**

Declarada de Utilidade Pública Municipal pela Lei nº 022/91
Declarada de Utilidade Pública Estadual pela Lei nº 10714 de 07/03/94
Declarada de Utilidade Pública Federal pela Lei nº 91
Filiada à Federação Nacional das APAEs sob o nº 862 em 15/10/92

FUNDADA EM 06/06/91
Rua Maipurês, 172 – FONE/FAX (0**44) 3674 -1118 – CEP 87.235-000 - INDIANÓPOLIS - PR.
CNPJ nº. 80.888.092/0001-27

PROCESSO DE COMPRA -001/2023

Objeto: GÊNEROS DE ALIMENTAÇÃO

Data de realização: 17/03/2023

Participantes:

- 1º) – SANDRA ANANILHA DA SILVA SOARES – CNPJ 04.458.811/0001-63
- 2º) - M.G.P.S SUPERMERCADO LTDA – CNPJ 46.651.888/0001-23
- 3º) - RODRIGUES & MAZARO LTDA ME - CNPJ 06.268.208/0001-72

Classificação das propostas:

Item	Descrição	1º Lugar	2º Lugar	3º Lugar
01	Carne de Boi Moída, de segunda sem gordura e sem osso, resfriada a 0 a 7°C. Embalagem de 1 Kg em filme PVC ou saco plástico transparente contendo identificação do produto, marca do fabricante, prazo de validade, marca e carimbo oficiais.	Sandra Ananilha da Silva Soares	M.G.P.S. Supermercado Ltda	Rodrigues & Mazaro Ltda
02	Carne de Bovino Acém cortado em cubos, In Natura, resfriada a 0 a 7°C. Embalagem de 1 Kg em filme PVC ou saco plástico transparente, contendo Identificação do	Sandra Ananilha da Silva Soares	M.G.P.S. Supermercado Ltda	Rodrigues & Mazaro Ltda



**ASSOCIAÇÃO DE PAIS E AMIGOS DOS EXCEPCIONAIS DE INDIANÓPOLIS – APAE
ESCOLA CRIANÇA ESPERANÇA – EDUCAÇÃO INFANTIL E ENSINO FUNDAMENTAL,
NA MODALIDADE EDUCAÇÃO ESPECIAL**

Declarada de Utilidade Pública Municipal pela Lei nº 022/91
Declarada de Utilidade Pública Estadual pela Lei nº 10714 de 07/03/94
Declarada de Utilidade Pública Federal pela Lei nº 91
Filiada à Federação Nacional das APAEs sob o nº 862 em 15/10/92

FUNDADA EM 06/06/91
Rua Maipurês, 172 – FONE/FAX (0**44) 3674 -1118 – CEP 87.235-000 - INDIANÓPOLIS - PR.
CNPJ nº. 80.888.092/0001-27

	produto, marca do fabricante, prazo de validade, marca e carimbos oficiais.			
03	Posta Vermelha de Bovino cortado em bifés de primeira, In Natura, resfriada a 0 a 7°C. Embalagem de 1 Kg em filme PVC ou saco plástico transparente, contendo Identificação do produto, marca do fabricante, prazo de validade, marca e carimbos oficiais.	Sandra Ananilha da Silva Soares	M.G.P.S. Supermercado Ltda	Rodrigues & Mazaro Ltda
04	Carne Suína Pernil sem pele, s/osso, s/gordura, cortado em cubos. Resfriada de a 0 a 7°C. Embalagem de 1 Kg em filme PVC ou saco plástico transparente, contendo Identificação do produto, marca do fabricante, prazo de validade, marca e carimbos oficiais.	M.G.P.S. Supermercado Ltda	Rodrigues & Mazaro Ltda ME	Sandra Ananilha da Silva Soares
05	Linguiça Mista Kg, resfriada a 0 a 7°C. Embalagem de 1 Kg em filme PVC ou saco	M.G.P.S. Supermercado Ltda	Rodrigues & Mazaro Ltda	Sandra Ananilha da Silva Soares

**ASSOCIAÇÃO DE PAIS E AMIGOS DOS EXCEPCIONAIS DE INDIANÓPOLIS – APAE
ESCOLA CRIANÇA ESPERANÇA – EDUCAÇÃO INFANTIL E ENSINO FUNDAMENTAL,
NA MODALIDADE EDUCAÇÃO ESPECIAL**

Declarada de Utilidade Pública Municipal pela Lei nº 022/91
Declarada de Utilidade Pública Estadual pela Lei nº 10714 de 07/03/94
Declarada de Utilidade Pública Federal pela Lei nº 91
Filiada à Federação Nacional das APAEs sob o nº 862 em 15/10/92

FUNDADA EM 06/06/91

Rua Maipurês, 172 – FONE/FAX (0**44) 3674 -1118 – CEP 87.235-000 - INDIANÓPOLIS - PR.
CNPJ nº. 80.888.092/0001-27

plástico transparente, contendo Identificação do produto, marca do fabricante, prazo de validade, marca e carimbos oficiais.			
---	--	--	--

Indianópolis, Paraná, 17 de março de 2023

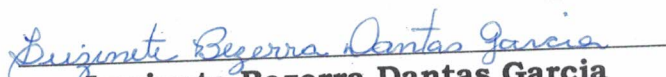
Luzinete Bezerra Dantas Garcia
Presidente da APAE

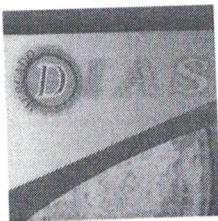

MERCADO DIAS

A M PEREIRA BRAGA LIMA EIRELI
AVENIDA XAVANTES, 239
CENTRO - INDIANÓPOLIS/PR
CEP 87.235-000

CNPJ:11.853.481/0001-02 INSCRIÇÃO ESTADUAL: 9064179443

Solicitante:

Associação de Pais e Amigos dos Excepcionais – APAE de Indianópolis

CNPJ: 80.888.092/0001-27

Rua Maipurês – 172 – Centro

Indianópolis – PR

PROPOSTA DE PESQUISA DE PREÇOS – GÊNEROS DE ALIMENTAÇÃO

ITEM	DESCRIÇÃO	QUANTIDADE	VALOR UNITARIO (R\$)	VALOR TOTAL (R\$)
1	CARNE DE BOI MOÍDA, DE SEGUNDA, SEM GORDURA E SEM OSSO. RESFRIADA A 0 A 7 °C. EMBALAGEM DE 1KG EM FILME PVC OU SACO PLÁSTICO TRANSPARENTE, CONTENDO IDENTIFICAÇÃO DO PRODUTO, MARCA DO FABRICANTE, PRAZO DE VALIDADE, MARCA E CARIMBOS OFICIAIS.	1 kg	R\$36,00	R\$36,00
2	CARNE DE BOVINO ACÉM CORTADO EM CUBOS, IN NATURA, RESFRIADA A 0 A 7 °C. EMBALAGEM DE 1 KG EM FILME PVC OU SACO PLÁSTICO TRANSPARENTE, CONTENDO IDENTIFICAÇÃO DO PRODUTO, MARCA DO FABRICANTE, PRAZO DE VALIDADE, MARCA E CARIMBOS OFICIAIS.	1 kg	R\$36,00	R\$36,00
3	POSTA VERMELHA DE BOVINO CORTADO EM BIFES DE PRIMEIRA, IN NATURA, RESFRIADA A 0 A 7°C EMBALAGEM DE 1KG EM FILME PVC OU SACO PLÁSTICO TRANSPARENTE, CONTENDO IDENTIFICAÇÃO DO PRODUTO, MARCA DO FABRICANTE, PRAZO DE VALIDADE, MARCA E CARIMBOS OFICIAIS.	1 kg	R\$36,00	R\$36,00
4	CARNE SUINA PERNIL SEM PELE, SI/ OSSO, SI/ GORDURA, CORTADO EM CUBOS. RESFRIADA A 0 A 7°C. EMBALAGEM DE 1KG EM FILME PVC OU SACO PLÁSTICO TRANSPARENTE, CONTENDO IDENTIFICAÇÃO DO PRODUTO, MARCA DO FABRICANTE, PRAZO DE VALIDADE, MARCA E CARIMBOS OFICIAIS.	1 kg	R\$26,00	R\$26,00
5	LINGUIÇA MISTA KG RESFRIADA A 0 A 7 °C. EMBALAGEM DE 1 KG EM FILME PVC OU SACO PLÁSTICO TRANSPARENTE, CONTENDO IDENTIFICAÇÃO DO PRODUTO, MARCA DO FABRICANTE, PRAZO DE VALIDADE, MARCA E CARIMBOS OFICIAIS.	1 Kg	R\$16,00	R\$16,00
TOTAL				R\$150,00

Indianópolis, 17 de março de 2023.

Handwritten signature/initials

Handwritten signature: Luiza Braga

MERCADO DIAS

A M PEREIRA BRAGA LIMA - EIRELI

CNPJ 11.853.481/0001-02

Fone (44) 3674-1377

mercadiasind@gmail.com

A M PEREIRA BRAGA LIMA EIRELI
CNPJ 11.853.481/0001-02

PRAZO DE VALIDADE DA PROPOSTA: 30 DIAS.

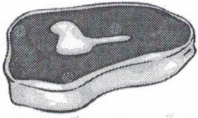

MERCEARIA E ACOUGUE DAS MENINAS
SANDRA ANANILHA DA SILVA SOARES
AVENIDA XAVANTES, 805
CENTRO - INDIANÓPOLIS/PR
CEP 87.235-000

CNPJ: 04.558.811/0001-63

INSCRIÇÃO ESTADUAL: 9023906004

Solicitante:

Associação de Pais e Amigos dos Excepcionais - APAE de Indianópolis

CNPJ: 80.888.092/0001-27

Rua Maipurês - 172 - Centro

Indianópolis - PR

PROPOSTA DE PESQUISA DE PREÇOS - GÊNEROS DE ALIMENTAÇÃO				
ITEM	DESCRIÇÃO	QUANTIDADE	VALOR UNITARIO (R\$)	VALOR TOTAL (R\$)
1	CARNE DE BOI MOÍDA, DE SEGUNDA, SEM GORDURA E SEM OSSO. RESFRIADA A 0 A 7 °C. EMBALAGEM DE 1KG EM FILME PVC OU SACO PLÁSTICO TRANSPARENTE, CONTENDO IDENTIFICAÇÃO DO PRODUTO, MARCA DO FABRICANTE, PRAZO DE VALIDADE, MARCA E CARIMBOS OFICIAIS.	1 kg	R\$23,89	R\$23,89
2	CARNE DE BOVINO ACÉM CORTADO EM CUBOS, IN NATURA, RESFRIADA A 0 A 7 °C. EMBALAGEM DE 1 KG EM FILME PVC OU SACO PLÁSTICO TRANSPARENTE, CONTENDO IDENTIFICAÇÃO DO PRODUTO, MARCA DO FABRICANTE, PRAZO DE VALIDADE, MARCA E CARIMBOS OFICIAIS.	1 kg	R\$23,99	R\$23,99
3	POSTA VERMELHA DE BOVINO CORTADO EM BIFES DE PRIMEIRA, IN NATURA, RESFRIADA A 0 A 7°C EMBALAGEM DE 1KG EM FILME PVC OU SACO PLÁSTICO TRANSPARENTE, CONTENDO IDENTIFICAÇÃO DO PRODUTO, MARCA DO FABRICANTE, PRAZO DE VALIDADE, MARCA E CARIMBOS OFICIAIS.	1 kg	R\$29,50	R\$29,50
4	CARNE SUINA PERNIL SEM PELE, S/ OSSO, S/ GORDURA, CORTADO EM CUBOS. RESFRIADA A 0 A 7°C. EMBALAGEM DE 1KG EM FILME PVC OU SACO PLÁSTICO TRANSPARENTE, CONTENDO IDENTIFICAÇÃO DO PRODUTO, MARCA DO FABRICANTE, PRAZO DE VALIDADE, MARCA E CARIMBOS OFICIAIS.	1 kg	R\$15,99	R\$15,99
5	LINGUIÇA MISTA KG RESFRIADA A 0 A 7 °C. EMBALAGEM DE 1 KG EM FILME PVC OU SACO PLÁSTICO TRANSPARENTE, CONTENDO IDENTIFICAÇÃO DO PRODUTO, MARCA DO FABRICANTE, PRAZO DE VALIDADE, MARCA E CARIMBOS OFICIAIS.	1 Kg	R\$19,90	R\$19,90
TOTAL				R\$113,27

Indianópolis, 17 de março de 2023.

1809

Sandra Ananilha da Silva Soares
SANDRA ANANILHA DA SILVA SOARES
CNPJ: 04.458.811/0001-63

PRAZO DE VALIDADE DA PROPOSTA: 30 DIAS.



INDIMAX SUPERMERCADO
M.G.P.S SUPERMERCADO LTDA
AVENIDA XAVANTES, 790
CEP 87.235-000

CNPJ: 46.651.888/0001-23

INSCRIÇÃO ESTADUAL: 9094925646

Solicitante:

Associação de Pais e Amigos dos Excepcionais – APAE de Indianópolis

CNPJ: 80.888.092/0001-27

Rua Maipurês – 172 – Centro

Indianópolis - PR

PROPOSTA DE PESQUISA DE PREÇOS – GÊNEROS DE ALIMENTAÇÃO				
ITEM	DESCRIÇÃO	QUANTIDADE	VALOR UNITARIO (R\$)	VALOR TOTAL (R\$)
1	CARNE DE BOI MOÍDA, DE SEGUNDA, SEM GORDURA E SEM OSSO. RESFRIADA A 0 A 7 °C. EMBALAGEM DE 1KG EM FILME PVC OU SACO PLÁSTICO TRANSPARENTE, CONTENDO IDENTIFICAÇÃO DO PRODUTO, MARCA DO FABRICANTE, PRAZO DE VALIDADE, MARCA E CARIMBOS OFICIAIS.	1 kg	R\$23,99	R\$23,99
2	CARNE DE BOVINO ACÉM CORTADO EM CUBOS, IN NATURA, RESFRIADA A 0 A 7 °C. EMBALAGEM DE 1 KG EM FILME PVC OU SACO PLÁSTICO TRANSPARENTE, CONTENDO IDENTIFICAÇÃO DO PRODUTO, MARCA DO FABRICANTE, PRAZO DE VALIDADE, MARCA E CARIMBOS OFICIAIS.	1 kg	R\$25,39	R\$25,39
3	POSTA VERMELHA DE BOVINO CORTADO EM BIFES DE PRIMEIRA, IN NATURA, RESFRIADA A 0 A 7°C EMBALAGEM DE 1KG EM FILME PVC OU SACO PLÁSTICO TRANSPARENTE, CONTENDO IDENTIFICAÇÃO DO PRODUTO, MARCA DO FABRICANTE, PRAZO DE VALIDADE, MARCA E CARIMBOS OFICIAIS.	1 kg	R\$31,99	R\$31,99
4	CARNE SUINA PERNIL SEM PELE, S/ OSSO, S/ GORDURA, CORTADO EM CUBOS. RESFRIADA A 0 A 7°C. EMBALAGEM DE 1KG EM FILME PVC OU SACO PLÁSTICO TRANSPARENTE, CONTENDO IDENTIFICAÇÃO DO PRODUTO, MARCA DO FABRICANTE, PRAZO DE VALIDADE, MARCA E CARIMBOS OFICIAIS.	1 kg	R\$12,99	R\$12,99
5	LINGUIÇA MISTA KG RESFRIADA A 0 A 7 °C. EMBALAGEM DE 1 KG EM FILME PVC OU SACO PLÁSTICO TRANSPARENTE, CONTENDO IDENTIFICAÇÃO DO PRODUTO, MARCA DO FABRICANTE, PRAZO DE VALIDADE, MARCA E CARIMBOS OFICIAIS.	1 Kg	R\$17,89	R\$17,89
TOTAL				R\$112,25

Indianópolis, 17 de março de 2023.

M.G.P.S Supermercado
CNPJ 46.651.888/0001-23

M.G.P.S SUPERMERCADO LTDA
CNPJ 46.651.888./0001-23

PRAZO DE VALIDADE DA PROPOSTA: 30 DIAS



CASA DE CARNES INDIANÓPOLIS

AVENIDA TUPINAMBÁS, 366

CENTRO – INDIANOPOLIS/PR

CEP 87.235-000

CNPJ: 06.268.208/0001-72 INSCRIÇÃO ESTADUAL:

Solicitante:

Associação de Pais e Amigos dos Excepcionais – APAE de Indianópolis

CNPJ: 80.888.092/0001-27

Rua Maipurês – 172 – Centro

Indianópolis - PR

PROPOSTA DE PESQUISA DE PREÇOS – GÊNEROS DE ALIMENTAÇÃO

ITEM	DESCRIÇÃO	QUANTIDADE	VALOR UNITARIO (R\$)	VALOR TOTAL (R\$)
1	CARNE DE BOI MOÍDA, DE SEGUNDA, SEM GORDURA E SEM OSSO. RESFRIADA A 0 A 7 °C. EMBALAGEM DE 1KG EM FILME PVC OU SACO PLÁSTICO TRANSPARENTE, CONTENDO IDENTIFICAÇÃO DO PRODUTO, MARCA DO FABRICANTE, PRAZO DE VALIDADE, MARCA E CARIMBOS OFICIAIS.	1 kg	27,90	27,90
2	CARNE DE BOVINO ACÉM CORTADO EM CUBOS, IN NATURA, RESFRIADA A 0 A 7 °C. EMBALAGEM DE 1 KG EM FILME PVC OU SACO PLÁSTICO TRANSPARENTE, CONTENDO IDENTIFICAÇÃO DO PRODUTO, MARCA DO FABRICANTE, PRAZO DE VALIDADE, MARCA E CARIMBOS OFICIAIS.	1 kg	30,90	30,90
3	POSTA VERMELHA DE BOVINO CORTADO EM BIFES DE PRIMEIRA, IN NATURA, RESFRIADA A 0 A 7°C EMBALAGEM DE 1KG EM FILME PVC OU SACO PLÁSTICO TRANSPARENTE, CONTENDO IDENTIFICAÇÃO DO PRODUTO, MARCA DO FABRICANTE, PRAZO DE VALIDADE, MARCA E CARIMBOS OFICIAIS.	1 kg	32,90	32,90
4	CARNE SUINA PERNIL SEM PELE, S/ OSSO, S/ GORDURA, CORTADO EM CUBOS. RESFRIADA A 0 A 7°C. EMBALAGEM DE 1KG EM FILME PVC OU SACO PLÁSTICO TRANSPARENTE, CONTENDO IDENTIFICAÇÃO DO PRODUTO, MARCA DO FABRICANTE, PRAZO DE VALIDADE, MARCA E CARIMBOS OFICIAIS.	1 kg	15,90	15,90
5	LINGUIÇA MISTA KG RESFRIADA A 0 A 7 °C. EMBALAGEM DE 1 KG EM FILME PVC OU SACO PLÁSTICO TRANSPARENTE, CONTENDO IDENTIFICAÇÃO DO PRODUTO, MARCA DO FABRICANTE, PRAZO DE VALIDADE, MARCA E CARIMBOS OFICIAIS.	1 Kg	20,50	20,50
TOTAL				R\$128,10

Indianópolis, 17 de março de 2023.

Gion Carlo M. Rodrigues
CASA DE CARNES INDIANÓPOLIS

CNPJ: 06.268.208/0001-72

PRAZO DE VALIDADE DA PROPOSTA: 30 DIAS

CASA DE CARNES INDIANÓPOLIS

**ASSOCIAÇÃO DE PAIS E AMIGOS DOS EXCEPCIONAIS DE INDIANÓPOLIS – APAE
ESCOLA CRIANÇA ESPERANÇA – EDUCAÇÃO INFANTIL E ENSINO FUNDAMENTAL,
NA MODALIDADE EDUCAÇÃO ESPECIAL**

Declarada de Utilidade Pública Municipal pela Lei nº 022/91
Declarada de Utilidade Pública Estadual pela Lei nº 10714 de 07/03/94

Declarada de Utilidade Pública Federal pela Lei nº 91

Filiada à Federação Nacional das APAEs sob o nº 862 em 15/10/92

FUNDADA EM 06/06/91

Rua Maipurês, 172 – FONE/FAX (044) 3674 -1118 – CEP 87.235-000 - INDIANÓPOLIS - PR.
CNPJ nº. 80.888.092/0001-27**

PROCESSO DE COMPRA – 002/2023

Objeto: GÊNEROS ALIMENTAÇÃO

Data de realização: 17/03/2023

Participantes:

1º) - M.G.P.S Supermercado Ltda – CNPJ 46.651.888/0001-23

2º) - Supermercado Irmãos Maia Ltda. – CNPJ 24.440.012/0001-03

3º) - A M Pereira Braga Lima Eireli – CNPJ 11.853.481/0001-02

Classificação das propostas:

Item	Descrição	1º Lugar	2º Lugar	3º Lugar
01	Arroz tipo 1, 5 kg beneficiado subgrupo polido classe longo fino	Supermercado Irmãos Maia Ltda.	M.G.P.S Supermercado Ltda	A M Pereira Braga Lima Eireli
02	Farinha de trigo tipo 1 – 5 kg	M.G.P.S Supermercado Ltda	A M Pereira Braga Lima Eireli	Supermercado Irmãos Maia Ltda.
03	Óleo soja 900ml	M.G.P.S Supermercado Ltda	A M Pereira Braga Lima Eireli	Supermercado Irmãos Maia Ltda.
04	Açúcar Cristal 5 kg	M.G.P.S Supermercado Ltda	Supermercado Irmãos Maia Ltda.	A M Pereira Braga Lima Eireli
05	Macarrão Sêmola Padre Nosso pacote com 1 kg	A M Pereira Braga Lima Eireli	M.G.P.S Supermercado Ltda	Supermercado Irmãos Maia Ltda.
06	Macarrão sêmola Espaguete pacote com 1 kg	M.G.P.S Supermercado Ltda	A M Pereira Braga Lima Eireli	Supermercado Irmãos Maia Ltda.



**ASSOCIAÇÃO DE PAIS E AMIGOS DOS EXCEPCIONAIS DE INDIANÓPOLIS – APAE
ESCOLA CRIANÇA ESPERANÇA – EDUCAÇÃO INFANTIL E ENSINO FUNDAMENTAL,
NA MODALIDADE EDUCAÇÃO ESPECIAL**

Declarada de Utilidade Pública Municipal pela Lei nº 022/91
Declarada de Utilidade Pública Estadual pela Lei nº 10714 de 07/03/94
Declarada de Utilidade Pública Federal pela Lei nº 91
Filiada à Federação Nacional das APAEs sob o nº 862 em 15/10/92
FUNDADA EM 06/06/91

Rua Maipurês, 172 – FONE/FAX (044) 3674 -1118 – CEP 87.235-000 - INDIANÓPOLIS - PR.
CNPJ nº. 80.888.092/0001-27**

07	Milho para pipoca tipo1 500G	M.G.P.S Supermercado Ltda	Supermercado Irmãos Maia Ltda.	A M Pereira Braga Lima Eireli
08	Feijão grupo 1 comum tipo 1 peso líquido 1 Kg	Supermercado Irmãos Maia Ltda.	M.G.P.S Supermercado Ltda	A M Pereira Braga Lima Eireli
09	Molho de tomate tradicional sachê 300g	M.G.P.S Supermercado Ltda	Supermercado Irmãos Maia Ltda.	A M Pereira Braga Lima Eireli
10	Milho verde dúzia	Supermercado Irmãos Maia Ltda.	M.G.P.S Supermercado Ltda	A M Pereira Braga Lima Eireli
11	Bandeja com ovos c/30 unidades	Supermercado Irmãos Maia Ltda.	A M Pereira Braga Lima Eireli	M.G.P.S Supermercado Ltda
12	Leite integral 1 L	M.G.P.S Supermercado Ltda	Supermercado Irmãos Maia Ltda.	A M Pereira Braga Lima Eireli
13	Milho para canjica	M.G.P.S Supermercado Ltda	Supermercado Irmãos Maia Ltda.	A M Pereira Braga Lima Eireli
14	Leite em pó integral 380g	M.G.P.S Supermercado Ltda	A M Pereira Braga Lima Eireli	Supermercado Irmãos Maia Ltda.
15	Achocolatado em pó 800g	M.G.P.S Supermercado Ltda	Supermercado Irmãos Maia Ltda.	A M Pereira Braga Lima Eireli

**ASSOCIAÇÃO DE PAIS E AMIGOS DOS EXCEPCIONAIS DE INDIANÓPOLIS – APAE
ESCOLA CRIANÇA ESPERANÇA – EDUCAÇÃO INFANTIL E ENSINO FUNDAMENTAL,
NA MODALIDADE EDUCAÇÃO ESPECIAL**

Declarada de Utilidade Pública Municipal pela Lei nº 022/91
Declarada de Utilidade Pública Estadual pela Lei nº 10714 de 07/03/94
Declarada de Utilidade Pública Federal pela Lei nº 91
Filiada à Federação Nacional das APAEs sob o nº 862 em 15/10/92

FUNDADA EM 06/06/91

Rua Maipurés, 172 – FONE/FAX (044) 3674 -1118 – CEP 87.235-000 - INDIANÓPOLIS - PR.
CNPJ nº. 80.888.092/0001-27**

16	Margarina cremosa 1 kg	M.G.P.S Supermercado Ltda	A M Pereira Braga Lima Eireli	Supermercado Irmãos Maia Ltda.
17	Sal refinado 1 kg	Supermercado Irmãos Maia Ltda.	M.G.P.S Supermercado Ltda	A M Pereira Braga Lima Eireli
18	Pó para preparo gelatina sabores variados 25g	M.G.P.S Supermercado Ltda	Supermercado Irmãos Maia Ltda.	A M Pereira Braga Lima Eireli
19	Filé de peito kg	M.G.P.S Supermercado Ltda	A M Pereira Braga Lima Eireli	Supermercado Irmãos Maia Ltda.
20	Vinagre álcool colorido 750ml	M.G.P.S Supermercado Ltda	Supermercado Irmãos Maia Ltda	A M Pereira Braga Lima Eireli
21	Fubá de milho pacote com 1 Kg	M.G.P.S Supermercado Ltda	Supermercado Irmãos Maia Ltda	A M Pereira Braga Lima Eireli
22	Coxa e sobrecoxa de frango kg	M.G.P.S Supermercado Ltda	Supermercado Irmãos Maia Ltda	A M Pereira Braga Lima Eireli
23	Orégano desidratado pacote com 100g	Supermercado Irmãos Maia Ltda	M.G.P.S Supermercado Ltda	A M Pereira Braga Lima Eireli
24	Tempero colorau colorífico 1 kg	M.G.P.S Supermercado Ltda	Supermercado Irmãos Maia Ltda	A M Pereira Braga Lima Eireli



**ASSOCIAÇÃO DE PAIS E AMIGOS DOS EXCEPCIONAIS DE INDIANÓPOLIS – APAE
ESCOLA CRIANÇA ESPERANÇA – EDUCAÇÃO INFANTIL E ENSINO FUNDAMENTAL,
NA MODALIDADE EDUCAÇÃO ESPECIAL**

Declarada de Utilidade Pública Municipal pela Lei nº 022/91
Declarada de Utilidade Pública Estadual pela Lei nº 10714 de 07/03/94
Declarada de Utilidade Pública Federal pela Lei nº 91
Filiada à Federação Nacional das APAEs sob o nº 862 em 15/10/92

FUNDADA EM 06/06/91

Rua Maipurês, 172 – FONE/FAX (044) 3674 -1118 – CEP 87.235-000 - INDIANÓPOLIS - PR.
CNPJ nº. 80.888.092/0001-27**

25	Caldo de galinha tradicional com 6 cubos	Supermercado Irmãos Maia Ltda	M.G.P.S Supermercado Ltda	A M Pereira Braga Lima Eireli
26	Caldo de carne com 6 cubos	Supermercado Irmãos Maia Ltda	M.G.P.S Supermercado Ltda	A M Pereira Braga Lima Eireli
27	Bebida láctea parcialmente com polpa de fruta sabor morango ou coco peso liquido 900 gramas	Supermercado Irmãos Maia Ltda	M.G.P.S Supermercado Ltda	A M Pereira Braga Lima Eireli
28	Amido de milho excelente para preparar mingau, papas, bolos, pudins, molhos, cremes, massas doces e salgadas. Embalagem com 500g, não contém glúten	M.G.P.S Supermercado Ltda	A M Pereira Braga Lima Eireli	Supermercado Irmãos Maia Ltda
29	Fermento em pó 250g	M.G.P.S Supermercado Ltda	Supermercado Irmãos Maia Ltda	A M Pereira Braga Lima Eireli
30	Biscoito leite 400g c/3 pacotes	M.G.P.S Supermercado Ltda	A M Pereira Braga Lima Eireli	Supermercado Irmãos Maia Ltda
31	Biscoito salgado cream cracker 400g c/3 pacotes	M.G.P.S Supermercado Ltda	Supermercado Irmãos Maia Ltda	A M Pereira Braga Lima Eireli



**ASSOCIAÇÃO DE PAIS E AMIGOS DOS EXCEPCIONAIS DE INDIANÓPOLIS – APAE
ESCOLA CRIANÇA ESPERANÇA – EDUCAÇÃO INFANTIL E ENSINO FUNDAMENTAL,
NA MODALIDADE EDUCAÇÃO ESPECIAL**

Declarada de Utilidade Pública Municipal pela Lei nº 022/91
Declarada de Utilidade Pública Estadual pela Lei nº 10714 de 07/03/94
Declarada de Utilidade Pública Federal pela Lei nº 91
Filiada à Federação Nacional das APAEs sob o nº 862 em 15/10/92

FUNDADA EM 06/06/91

Rua Maipurês, 172 – FONE/FAX (044) 3674 -1118 – CEP 87.235-000 - INDIANÓPOLIS - PR.
CNPJ nº. 80.888.092/0001-27**

32	Feijão preto tipo 1 peso 1 kg	M.G.P.S Supermercado Ltda	Supermercado Irmãos Maia Ltda	A M Pereira Braga Lima Eireli
33	Amendoim selecionado pacote com 500g	M.G.P.S Supermercado Ltda	Supermercado Irmãos Maia Ltda	A M Pereira Braga Lima Eireli
34	Chá mate original ervas 250g	Supermercado Irmãos Maia Ltda	A M Pereira Braga Lima Eireli	M.G.P.S Supermercado Ltda
35	Creme de leite caixa c/200g	Supermercado Irmãos Maia Ltda	A M Pereira Braga Lima Eireli	M.G.P.S Supermercado Ltda
36	Queijo parmesão ralado 50g	M.G.P.S Supermercado Ltda	Supermercado Irmãos Maia Ltda	A M Pereira Braga Lima Eireli
37	Polvilho doce 500g	Supermercado Irmãos Maia Ltda	M.G.P.S Supermercado Ltda	A M Pereira Braga Lima Eireli
38	Polvilho azedo 500g	M.G.P.S Supermercado Ltda	Supermercado Irmãos Maia Ltda	A M Pereira Braga Lima Eireli
39	Milho verde em conserva em lata 170g	M.G.P.S Supermercado Ltda	Supermercado Irmãos Maia Ltda	A M Pereira Braga Lima Eireli
40	Polpa e frutas sabor acerola de primeira qualidade, congelada em embalagem plástica transparente	M.G.P.S Supermercado Ltda	Supermercado Irmãos Maia Ltda	A M Pereira Braga Lima Eireli

**ASSOCIAÇÃO DE PAIS E AMIGOS DOS EXCEPCIONAIS DE INDIANÓPOLIS – APAE
ESCOLA CRIANÇA ESPERANÇA – EDUCAÇÃO INFANTIL E ENSINO FUNDAMENTAL,
NA MODALIDADE EDUCAÇÃO ESPECIAL**

Declarada de Utilidade Pública Municipal pela Lei nº 022/91
Declarada de Utilidade Pública Estadual pela Lei nº 10714 de 07/03/94
Declarada de Utilidade Pública Federal pela Lei nº 91
Filiada à Federação Nacional das APAEs sob o nº 862 em 15/10/92

FUNDADA EM 06/06/91

Rua Maipurês, 172 – FONE/FAX (044) 3674 -1118 – CEP 87.235-000 - INDIANÓPOLIS - PR.
CNPJ nº. 80.888.092/0001-27**

	resistente de 100g			
41	Polpa e frutas sabor morango de primeira qualidade, congelada em embalagem plástica transparente resistente de 100g	M.G.P.S Supermercado Ltda	A M Pereira Braga Lima Eireli	Supermercado Irmãos Maia Ltda
42	Polpa e frutas sabor maracujá de primeira qualidade, congelada em embalagem plástica transparente resistente de 100g	Supermercado Irmãos Maia Ltda	M.G.P.S Supermercado Ltda	A M Pereira Braga Lima Eireli
43	Polpa e frutas sabor abacaxi de primeira qualidade, congelada em embalagem plástica transparente resistente de 100g	M.G.P.S Supermercado Ltda	Supermercado Irmãos Maia Ltda	A M Pereira Braga Lima Eireli
44	Maionese em formato sachê de alta qualidade 400g	M.G.P.S Supermercado Ltda	Supermercado Irmãos Maia Ltda	A M Pereira Braga Lima Eireli
45	Macarrão sêmola parafuso pacote de 1kg	M.G.P.S Supermercado Ltda	Supermercado Irmãos Maia Ltda	A M Pereira Braga Lima Eireli
46	Batata kg	Supermercado Irmãos Maia Ltda	A M Pereira Braga Lima Eireli	M.G.P.S Supermercado Ltda

**ASSOCIAÇÃO DE PAIS E AMIGOS DOS EXCEPCIONAIS DE INDIANÓPOLIS – APAE
ESCOLA CRIANÇA ESPERANÇA – EDUCAÇÃO INFANTIL E ENSINO FUNDAMENTAL,
NA MODALIDADE EDUCAÇÃO ESPECIAL**

Declarada de Utilidade Pública Municipal pela Lei nº 022/91
Declarada de Utilidade Pública Estadual pela Lei nº 10714 de 07/03/94
Declarada de Utilidade Pública Federal pela Lei nº 91
Filiada à Federação Nacional das APAEs sob o nº 862 em 15/10/92
FUNDADA EM 06/06/91

Rua Maipurês, 172 – FONE/FAX (0**44) 3674 -1118 – CEP 87.235-000 - INDIANÓPOLIS - PR.
CNPJ nº. 80.888.092/0001-27

47	Tomate saladete kg	Supermercado Irmãos Maia Ltda	A M Pereira Braga Lima Eireli	M.G.P.S Supermercado Ltda
48	Cebola kg	Supermercado Irmãos Maia Ltda	A M Pereira Braga Lima Eireli	M.G.P.S Supermercado Ltda
49	Alface unidade	Supermercado Irmãos Maia Ltda	A M Pereira Braga Lima Eireli	M.G.P.S Supermercado Ltda
50	Alho kg	A M Pereira Braga Lima	Supermercado Irmãos Maia Ltda	M.G.P.S Supermercado Ltda
51	Banana nanica	Supermercado Irmãos Maia Ltda	A M Pereira Braga Lima Eireli	M.G.P.S Supermercado Ltda
52	Maçã kg	Supermercado Irmãos Maia Ltda	A M Pereira Braga Lima Eireli	M.G.P.S Supermercado Ltda
53	Pimentão kg	Supermercado Irmãos Maia Ltda	A M Pereira Braga Lima Eireli	M.G.P.S Supermercado Ltda
54	Morango kg	A M Pereira Braga Lima Eireli	Supermercado Irmãos Maia Ltda	M.G.P.S Supermercado Ltda
55	Chuchu kg	Supermercado Irmãos Maia Ltda	A M Pereira Braga Lima Eireli	M.G.P.S Supermercado Ltda

**ASSOCIAÇÃO DE PAIS E AMIGOS DOS EXCEPCIONAIS DE INDIANÓPOLIS – APAE
ESCOLA CRIANÇA ESPERANÇA – EDUCAÇÃO INFANTIL E ENSINO FUNDAMENTAL,
NA MODALIDADE EDUCAÇÃO ESPECIAL**

Declarada de Utilidade Pública Municipal pela Lei nº 022/91
Declarada de Utilidade Pública Estadual pela Lei nº 10714 de 07/03/94
Declarada de Utilidade Pública Federal pela Lei nº 91
Filiada à Federação Nacional das APAEs sob o nº 862 em 15/10/92
FUNDADA EM 06/06/91

Rua Maipurês, 172 – FONE/FAX (044) 3674 -1118 – CEP 87.235-000 - INDIANÓPOLIS - PR.
CNPJ nº. 80.888.092/0001-27**

56	Cenoura kg	Supermercado Irmãos Maia Ltda	A M Pereira Braga Lima Eireli	M.G.P.S Supermercado Ltda
57	Limão kg	Supermercado Irmãos Maia Ltda	A M Pereira Braga Lima Eireli	M.G.P.S Supermercado Ltda
58	Manga kg	Supermercado Irmãos Maia Ltda	A M Pereira Braga Lima Eireli	M.G.P.S Supermercado Ltda
59	Abacaxi kg	Supermercado Irmãos Maia Ltda	A M Pereira Braga Lima Eireli	M.G.P.S Supermercado Ltda
60	Laranja kg	Supermercado Irmãos Maia Ltda	A M Pereira Braga Lima Eireli	M.G.P.S Supermercado Ltda
61	Maço de cebolinha	Supermercado Irmãos Maia Ltda	A M Pereira Braga Lima Eireli	M.G.P.S Supermercado Ltda
62	Abóbora kg	Supermercado Irmãos Maia Ltda	A M Pereira Braga Lima Eireli	M.G.P.S Supermercado Ltda
63	Mandioca kg	Supermercado Irmãos Maia Ltda	A M Pereira Braga Lima Eireli	M.G.P.S Supermercado Ltda
64	Beterraba kg	Supermercado Irmãos Maia Ltda	A M Pereira Braga Lima Eireli	M.G.P.S Supermercado Ltda



**ASSOCIAÇÃO DE PAIS E AMIGOS DOS EXCEPCIONAIS DE INDIANÓPOLIS – APAE
ESCOLA CRIANÇA ESPERANÇA – EDUCAÇÃO INFANTIL E ENSINO FUNDAMENTAL,
NA MODALIDADE EDUCAÇÃO ESPECIAL**

Declarada de Utilidade Pública Municipal pela Lei nº 022/91
Declarada de Utilidade Pública Estadual pela Lei nº 10714 de 07/03/94
Declarada de Utilidade Pública Federal pela Lei nº 91
Filiada à Federação Nacional das APAEs sob o nº 862 em 15/10/92
FUNDADA EM 06/06/91

Rua Maipurês, 172 – FONE/FAX (044) 3674 -1118 – CEP 87.235-000 - INDIANÓPOLIS - PR.
CNPJ nº. 80.888.092/0001-27**

65	Mamão kg	Supermercado Irmãos Maia Ltda	A M Pereira Braga Lima Eireli	M.G.P.S Supermercado Ltda
66	Melão kg	Supermercado Irmãos Maia Ltda	A M Pereira Braga Lima Eireli	M.G.P.S Supermercado Ltda
67	Batata doce kg	Supermercado Irmãos Maia Ltda	A M Pereira Braga Lima Eireli	M.G.P.S Supermercado Ltda
68	Fermento biológico 10g	A M Pereira Braga Lima Eireli	Supermercado Irmãos Maia Ltda	M.G.P.S Supermercado Ltda

Indianópolis, 17 de março de 2023

Luzinete Bezerra Dantas Garcia

**Luzinete Bezerra Dantas Garcia
Presidente da APAE**



A M PEREIRA BRAGA LIMA EIRELI

AVENIDA XAVANTES, 239

CENTRO - INDIANÓPOLIS/PR

CEP 87.235-000

CNPJ:11.853.481/0001-02 INSCRIÇÃO ESTADUAL: 9064179443

Solicitante:

Associação de Pais e Amigos dos Excepcionais – APAE de Indianópolis

CNPJ: 80.888.092/0001-27

Rua Maipurês – 172 – Centro

Indianópolis - PR

PROPOSTA DE PESQUISA DE PREÇOS – GÊNEROS DE ALIMENTAÇÃO

ITEM	DESCRIÇÃO	QUANTIDADE	VALOR UNITARIO (R\$)	VALOR TOTAL (R\$)
1	ARROZ TIPO 1 5KG BENEFICIADO, SUBGRUPO POLIDO CLASSE LONGO FINO	1	R\$24,99	R\$24,99
2	FARINHA DE TRIGO TIPO 1 5KG	1	R\$19,99	R\$19,99
3	ÓLEO SOJA 900 ML	1	R\$7,19	R\$7,19
4	AÇUCAR CRISTAL 5 KG	1	R\$17,98	R\$17,98
5	MACARRÃO SEMOLA PADRE NOSSO PACOTE COM 1 KG	1	R\$4,99	R\$4,99
6	MACARRÃO SEMOLA ESPAGUETE PACOTE COM 1 KG	1	R\$6,99	R\$6,99
7	MILHO PARA PIPOCA TIPO 1 500G	1	R\$4,99	R\$4,99
8	FEIJAO GRUPO 1 COMUM TIPO 1 PESO LIQUIDO 1 KG	1	R\$8,99	R\$8,99
9	MOLHO DE TOMATE TRADICIONAL SACHÊ 300 G	1	R\$2,49	R\$2,49
10	MILHO VERDE DUZIA	1	R\$19,99	R\$19,99
11	BANDEJA DE OVOS C/30 UNIDADES	1	R\$22,00	R\$22,00
12	LEITE INTEGRAL 1L	1	R\$4,99	R\$4,99
13	MILHO PARA CANJICA 500 G	1	R\$9,99	R\$9,99
14	LEITE EM PÓ INTEGRAL 380 G	1	R\$17,98	R\$17,98
15	ACHOCOLATADO EM PÓ 800G	1	R\$17,98	R\$17,98
16	MARGARINA CREMOSA 1 KG	1	R\$13,00	R\$13,00
17	SAL REFINADO 1 KG	1	R\$2,99	R\$2,99
18	PÓ PARA PREPARO GELATINA SABORES VARIADO 25G	1	R\$1,29	R\$1,29
19	FILÉ DE PEITO KG	1	R\$15,00	R\$15,00
20	VINAGRE ALCOOL COLORIDO 750ML	1	R\$2,99	R\$2,99
21	FUBÁ DE MILHO PACOTE COM 1 KG	1	R\$5,99	R\$5,99
22	COXA E SOBRECOXA DE FRANGO KG	1	R\$9,99	R\$9,99
23	OREGANO DESIDRATADO PACOTE COM 100G	1	R\$6,00	R\$6,00
24	TEMPERO COLORAU COLORÍFICO 1 KG	1	R\$28,00	R\$28,00

A M PEREIRA BRAGA LIMA EIRELI

AVENIDA XAVANTES, 239

CENTRO - INDIANÓPOLIS/PR

CEP 87.235-000

CNPJ:11.853.481/0001-02 INSCRIÇÃO ESTADUAL: 9064179443

Solicitante:

Associação de Pais e Amigos dos Excepcionais – APAE de Indianópolis

CNPJ: 80.888.092/0001-27

Rua Maipurês – 172 – Centro

Indianópolis - PR

ITEM	DESCRIÇÃO	QUANTIDADE	VALOR UNITARIO (R\$)	VALOR TOTAL (R\$)
25	CALDO GALINHA TRADICIONAL COM 6 CUBOS	1	R\$2,99	R\$2,99
26	CALDO CARNE COM 6 CUBOS	1	R\$2,99	R\$2,99
27	BEBIDA LACTEA PARCIALMENTE COM POLPA DE FRUTA SABOR MORANGO OU COCO PESO LIQUIDO 900 GRAMAS	1	R\$9,98	R\$9,98
28	AMIDO DE MILHO KG EXCELENTE PARA PREPARAR MINGAU, PAPAS, BOLOS, PUDINS, MOLHOS, CREME, MASSAS DOCES E SALGADOS. EMBALAGEM COM 500G, NÃO CONTEM GLUTEN.	1	R\$9,98	R\$9,98
29	FERMENTO EM PÓ 250 G	1	R\$9,98	R\$9,98
30	BISCOITO LEITE 400G C/3 PACOTES	1	R\$6,19	R\$6,19
31	BISCOITO SALGADO CREAM CRACKER 400G C/ 3 PACOTES	1	R\$6,19	R\$6,19
32	FEIJÃO PRETO TIPO 1 PESO 1 KG	1	R\$9,00	R\$9,00
33	AMENDOIM SELECIONADO PACOTE COM 500G	1	R\$29,00	R\$29,00
34	CHÁ MATE ORIGINAL ERVAS 250 G	1	R\$9,99	R\$9,99
35	CREME DE LEITE CAIXA C/200G	1	R\$3,49	R\$3,49
36	QUEIJO PARMESÃO RALADO 50G	1	R\$6,99	R\$6,99
37	POLVILHO DOCE 500G	1	R\$9,00	R\$9,00
38	POLVILHO AZEDO 500G	1	R\$10,00	R\$10,00
39	MILHO VERDE EM CONSERVA EM LATA 170G	1	R\$3,99	R\$3,99
40	POLPA E FRUTAS SABOR ACEROLA DE PRIMEIRA QUALIDADE, CONGELADA EM EMBALAGEM PLÁSTICA TRANSPARENTE RESISTENTE DE 100G.	1	R\$2,90	R\$2,90
41	POLPA E FRUTAS SABOR MORANGO DE PRIMEIRA QUALIDADE, CONGELADA EM EMBALAGEM PLÁSTICA TRANSPARENTE RESISTENTE DE 100G. ROTULADO COM	1	R\$2,90	R\$2,90

A M PEREIRA BRAGA LIMA EIRELI

AVENIDA XAVANTES, 239

CENTRO - INDIANOPOLIS/PR

CEP 87.235-000

CNPJ:11.853.481/0001-02 INSCRIÇÃO ESTADUAL: 9064179443

Solicitante:

Associação de Pais e Amigos dos Excepcionais – APAE de Indianópolis

CNPJ: 80.888.092/0001-27

Rua Maipurês - 172 - Centro

Indianópolis - PR

ITEM	DESCRIÇÃO	QUANTIDADE	VALOR UNITARIO (R\$)	VALOR TOTAL (R\$)
42	POLPA E FRUTAS SABOR MARACUJÁ DE PRIMEIRA QUALIDADE, CONGELADA EM EMBALAGEM PLÁSTICA TRANSPARENTE RESISTENTE DE 100G.	1	R\$3,90	R\$3,90
43	POLPA E FRUTAS SABOR ABACAXI DE PRIMEIRA QUALIDADE, CONGELADA EM EMBALAGEM PLÁSTICA TRANSPARENTE RESISTENTE DE 100G.	1	R\$2,90	R\$2,90
44	MAIONESE EM FORMATO DE SACHÊ DE ALTA QUALIDADE 400G	1	R\$12,00	R\$12,00
45	MACARRÃO SEMOLA PARAFUSO PACOTE DE 1KG	1	R\$9,00	R\$9,00
46	BATATA KG	1	R\$6,00	R\$6,00
47	TOMATE SALADETE KG	1	R\$9,00	R\$9,00
48	CEBOLA KG	1	R\$6,00	R\$6,00
49	ALFACE UNIDADE	1	R\$6,00	R\$6,00
50	ALHO KG	1	R\$21,80	R\$21,80
51	BANANA NANICA	1	R\$6,00	R\$6,00
52	MAÇA KG	1	R\$18,00	R\$18,00
53	PIMENTÃO KG	1	R\$12,00	R\$12,00
54	MORANGO KG	1	R\$43,00	R\$43,00
55	CHUCHU KG	1	R\$9,00	R\$9,00
56	CENOURA KG	1	R\$9,00	R\$9,00
57	LIMÃO KG	1	R\$6,00	R\$6,00
58	MANGA KG	1	R\$12,00	R\$12,00
59	ABACAXI KG	1	R\$7,00	R\$7,00
60	LARANJA KG	1	R\$4,00	R\$4,00
61	MAÇO DE CEBOLINHA	1	R\$3,00	R\$3,00
62	ABÓBORA KG	1	R\$6,00	R\$6,00
63	MANDIOCA KG	1	R\$10,00	R\$10,00
64	BETERRABA KG	1	R\$6,00	R\$6,00
65	MAMÃO KG	1	R\$15,00	R\$15,00

A M PEREIRA BRAGA LIMA EIRELI
AVENIDA XAVANTES, 239
CENTRO - INDIANOPOLIS/PR
CEP 87.235-000

CNPJ:11.853.481/0001-02 INSCRIÇÃO ESTADUAL: 9064179443

Solicitante:

Associação de Pais e Amigos dos Excepcionais – APAE de Indianópolis

CNPJ: 80.888.092/0001-27

Rua Maipurês – 172 – Centro

Indianópolis - PR

ITEM	DESCRIÇÃO	QUANTIDADE	VALOR UNITARIO (R\$)	VALOR TOTAL (R\$)
66	MELÃO KG	1	R\$12,00	R\$12,00
67	BATATA DOCE KG	1	R\$6,00	R\$6,00
68	FERMENTO BIOLÓGICO 10G	1	R\$1,50	R\$1,50
TOTAL				R\$674,44

Indianópolis, 17 de março de 2023.

MERCADO DIAS
A M PEREIRA BRAGA LIMA - EIRELI
CNPJ 11.853.481/0001-02
Fone (44) 3674-1377
mercadodiasind@gmail.com
A M PEREIRA BRAGA LIMA EIRELI
CNPJ 11.853.481/0001-02

PRAZO DE VALIDADE DA PROPOSTA: 30 DIAS



INDIMAX SUPERMERCADO
M.G.P.S SUPERMECADO LTDA
AVENIDA XAVANTES, 790
CEP 87.235-000

CNPJ: 46.651.888/0001-23

INSCRIÇÃO ESTADUAL: 9094925646

Solicitante:

Associação de Pais e Amigos dos Excepcionais – APAE de Indianópolis

CNPJ: 80.888.092/0001-27

Rua Maipurês – 172 – Centro

Indianópolis - PR

PROPOSTA DE PESQUISA DE PREÇOS – GÊNEROS DE ALIMENTAÇÃO				
ITEM	DESCRIÇÃO	QUANTIDADE	VALOR UNITARIO (R\$)	VALOR TOTAL (R\$)
1	ARROZ TIPO 1 5KG BENEFICIADO, SUBGRUPO POLIDO CLASSE LONGO FINO	1	R\$23,99	R\$23,99
2	FARINHA DE TRIGO TIPO 1 5KG	1	R\$18,89	R\$18,89
3	ÓLEO SOJA 900 ML	1	R\$6,99	R\$6,99
4	AÇUCAR CRISTAL 5 KG	1	R\$15,79	R\$15,79
5	MACARRÃO SEMOLA PADRE NOSSO PACOTE COM 1 KG	1	R\$6,29	R\$6,29
6	MACARRÃO SEMOLA ESPAGUETE PACOTE COM 1 KG	1	R\$6,29	R\$6,29
7	MILHO PARA PIPOCA TIPO 1 500G	1	R\$3,99	R\$3,99
8	FEIJAO GRUPO 1 COMUM TIPO 1 PESO LIQUIDO 1 KG	1	R\$8,65	R\$8,65
9	MOLHO DE TOMATE TRADICIONAL SACHÊ 300 G	1	R\$1,69	R\$1,69
10	MILHO VERDE DUZIA	1	R\$18,99	R\$18,99
11	BANDEJA DE OVOS C/30 UNIDADES	1	R\$23,99	R\$23,99
12	LEITE INTEGRAL 1L	1	R\$4,89	R\$4,89
13	MILHO PARA CANJICA 500 G	1	R\$2,49	R\$2,49
14	LEITE EM PÓ INTEGRAL 380 G	1	R\$10,99	R\$10,99
15	ACHOCOLATADO EM PÓ 800G	1	R\$6,19	R\$6,19
16	MARGARINA CREMOSA 1 KG	1	R\$12,65	R\$12,65
17	SAL REFINADO 1 KG	1	R\$1,95	R\$1,95
18	PÓ PARA PREPARO GELATINA SABORES VARIADOS 25G	1	R\$0,95	R\$0,95
19	FILÉ DE PEITO KG	1	R\$12,39	R\$12,39
20	VINAGRE ALCOOL COLORIDO 750ML	1	R\$2,29	R\$2,29
21	FUBÁ DE MILHO PACOTE COM 1 KG	1	R\$4,19	R\$4,19
22	COXA E SOBRECOXA DE FRANGO KG	1	R\$7,79	R\$7,79
23	OREGANO DESIDRATADO PACOTE COM 100G	1	R\$2,49	R\$2,49
24	TEMPERO COLORAU COLORÍFICO 1 KG	1	R\$15,38	R\$15,38



INDIMAX SUPERMERCADO
M.G.P.S SUPERMECADO LTDA
AVENIDA XAVANTES, 790
CEP 87.235-000

CNPJ: 46.651.888/0001-23

INSCRIÇÃO ESTADUAL: 9094925646

Solicitante:

Associação de Pais e Amigos dos Excepcionais – APAE de Indianópolis

CNPJ: 80.888.092/0001-27

Rua Maipurês – 172 – Centro

Indianópolis - PR

ITEM	DESCRIÇÃO	QUANTIDADE	VALOR UNITARIO (R\$)	VALOR TOTAL (R\$)
25	CALDO GALINHA TRADICIONAL COM 6 CUBOS	1	R\$2,39	R\$2,39
26	CALDO CARNE COM 6 CUBOS 57 G	1	R\$2,39	R\$2,39
27	BEBIDA LACTEA PARCIALMENTE COM POLPA DE FRUTA SABOR MORANGO OU COCO PESO LIQUIDO 850 GRAMAS	1	R\$6,49	R\$6,49
28	AMIDO DE MILHO KG EXCELENTE PARA PREPARAR MINGAU, PAPAS, BOLOS, PUDINS, MOLHOS, CREME, MASSAS DOCES E SALGADOS. EMBALAGEM COM 500G, NÃO CONTEM GLUTEN.	1	R\$5,19	R\$5,19
29	FERMENTO EM PÓ 250 G	1	R\$7,99	R\$7,99
30	BISCOITO LEITE 400G C/3 PACOTES	1	R\$4,39	R\$4,39
31	BISCOITO SALGADO CREAM CRACKER 400G C/ 3 PACOTES	1	R\$4,39	R\$4,39
32	FEIJÃO PRETO TIPO 1 PESO 1 KG	1	R\$7,59	R\$7,59
33	AMENDOIM SELECIONADO PACOTE COM 500G	1	R\$6,55	R\$6,55
34	CHÁ MATE ORIGINAL ERVAS 250 G	1	R\$10,29	R\$10,29
35	CREME DE LEITE CAIXA C/200G	1	R\$3,79	R\$3,79
36	QUEIJO PARMESÃO RALADO 50G	1	R\$5,45	R\$5,45
37	POLVILHO DOCE 500G	1	R\$7,49	R\$7,49
38	POLVILHO AZEDO 500G	1	R\$6,39	R\$6,39
39	MILHO VERDE EM CONSERVA EM LATA 170G	1	R\$2,95	R\$2,95
40	POLPA E FRUTAS SABOR ACEROLA DE PRIMEIRA QUALIDADE, CONGELADA EM EMBALAGEM PLÁSTICA TRANSPARENTE RESISTENTE DE 100G	1	R\$1,95	R\$1,95
41	POLPA E FRUTAS SABOR MORANGO DE PRIMEIRA QUALIDADE, CONGELADA EM EMBALAGEM PLÁSTICA TRANSPARENTE RESISTENTE DE 100G	1	R\$2,59	R\$2,59



INDIMAX SUPERMERCADO
M.G.P.S SUPERMECADO LTDA
AVENIDA XAVANTES, 790
CEP 87.235-000

CNPJ: 46.651.888/0001-23

INSCRIÇÃO ESTADUAL: 9094925646

Solicitante:

Associação de Pais e Amigos dos Excepcionais – APAE de Indianópolis

CNPJ: 80.888.092/0001-27

Rua Maipurês – 172 – Centro

Indianópolis - PR

ITEM	DESCRIÇÃO	QUANTIDADE	VALOR UNITARIO (R\$)	VALOR TOTAL (R\$)
42	POLPA E FRUTAS SABOR MARACUJÁ DE PRIMEIRA QUALIDADE, CONGELADA EM EMBALAGEM PLÁSTICA TRANSPARENTE RESISTENTE DE 100G	1	R\$3,89	R\$3,89
43	POLPA E FRUTAS SABOR ABACAXI DE PRIMEIRA QUALIDADE, CONGELADA EM EMBALAGEM PLÁSTICA TRANSPARENTE RESISTENTE DE 100G	1	R\$2,09	R\$2,09
44	MAIONESE EM FORMATO DE SACHÊ DE ALTA QUALIDADE 400G	1	R\$8,69	R\$8,69
45	MACARRÃO SEMOLA PARAFUSO PACOTE DE 1KG	1	R\$6,29	R\$6,29
46	BATATA KG	1	R\$6,49	R\$6,49
47	TOMATE SALADETE KG	1	R\$9,19	R\$9,19
48	CEBOLA KG	1	R\$6,49	R\$6,49
49	ALFACE UNIDADE	1	R\$6,49	R\$6,49
50	ALHO KG	1	R\$26,90	R\$26,90
51	BANANA NANICA	1	R\$6,19	R\$6,19
52	MAÇA KG	1	R\$18,50	R\$18,50
53	PIMENTÃO KG	1	R\$12,19	R\$12,19
54	MORANGO KG	1	R\$55,49	R\$55,49
55	CHUCHU KG	1	R\$9,19	R\$9,19
56	CENOURA KG	1	R\$9,39	R\$9,39
57	LIMÃO KG	1	R\$6,49	R\$6,49
58	MANGA KG	1	R\$12,19	R\$12,19
59	ABACAXI KG	1	R\$7,29	R\$7,29
60	LARANJA KG	1	R\$4,49	R\$4,49
61	MAÇO DE CEBOLINHA	1	R\$3,19	R\$3,19
62	ABÓBORA KG	1	R\$6,29	R\$6,29
63	MANDIOCA KG	1	R\$10,19	R\$10,19
64	BETERRABA KG	1	R\$6,19	R\$6,19
65	MAMÃO KG	1	R\$15,49	R\$15,49



INDIMAX SUPERMERCADO
M.G.P.S SUPERMECADO LTDA
AVENIDA XAVANTES, 790
CEP 87.235-000

CNPJ: 46.651.888/0001-23

INSCRIÇÃO ESTADUAL: 9094925646

Solicitante:

Associação de Pais e Amigos dos Excepcionais – APAE de Indianópolis

CNPJ: 80.888.092/0001-27

Rua Maipurês – 172 – Centro

Indianópolis - PR

ITEM	DESCRIÇÃO	QUANTIDADE	VALOR UNITARIO (R\$)	VALOR TOTAL (R\$)
66	MELÃO KG	1	R\$12,29	R\$12,29
67	BATATA DOCE KG	1	R\$8,29	R\$8,29
68	FERMENTO BIOLÓGICO 10G	1	R\$3,29	R\$3,29
TOTAL				R\$591,61

Indianópolis, 17 de março de 2023.

M.G.P.S SUPERMERCADO LTDA
CNPJ 46.651.888./0001-23

M.G.P.S Supermercados
CNPJ 46.651.888/0001-23

PRAZO DE VALIDADE DA PROPOSTA: 30 DIAS



SUPERMERCADO IRMÃOS MAIA LTDA
AVENIDA TUPINAMBÁS, 372 Fone (44) 3674-1065
CENTRO - INDIANÓPOLIS/PR
CEP 87.235-000

CNPJ: 24.440.012/0001-03 INSCRIÇÃO ESTADUAL: 9071756006

Solicitante:

Associação de Pais e Amigos dos Excepcionais – APAE de Indianópolis

CNPJ: 80.888.092/0001-27

Rua Maipurês – 172 – Centro

Indianópolis - PR

PROPOSTA DE PESQUISA DE PREÇOS – GÊNEROS DE ALIMENTAÇÃO

ITEM	DESCRIÇÃO	QUANTIDADE	VALOR UNITARIO (R\$)	VALOR TOTAL (R\$)
1	ARROZ TIPO 1 5KG BENEFICIADO, SUBGRUPO POLIDO CLASSE LONGO FINO	1	R\$19,99	R\$19,99
2	FARINHA DE TRIGO TIPO 1 5KG	1	R\$22,99	R\$22,99
3	ÓLEO SOJA 900 ML	1	R\$7,29	R\$7,29
4	AÇUCAR CRISTAL 5 KG	1	R\$16,99	R\$16,99
5	MACARRÃO SEMOLA PADRE NOSSO PACOTE COM 1 KG	1	R\$7,39	R\$7,39
6	MACARRÃO SEMOLA ESPAGUETE PACOTE COM 1 KG	1	R\$8,69	R\$8,69
7	MILHO PARA PIPOCA TIPO 1 500G	1	R\$4,49	R\$4,49
8	FEIJAO GRUPO 1 COMUM TIPO 1 PESO LIQUIDO 1 KG	1	R\$7,49	R\$7,49
9	MOLHO DE TOMATE TRADICIONAL SACHÊ 300 G	1	R\$1,99	R\$1,99
10	MILHO VERDE DUZIA	1	R\$17,99	R\$17,99
11	BANDEJA DE OVOS C/30 UNIDADES	1	R\$18,75	R\$18,75
12	LEITE INTEGRAL 1L	1	R\$4,90	R\$4,90
13	MILHO PARA CANJICA 500 G	1	R\$4,49	R\$4,49
14	LEITE EM PÓ INTEGRAL 380 G	1	R\$18,99	R\$18,99
15	ACHOCOLATADO EM PÓ 800G	1	R\$16,99	R\$16,99
16	MARGARINA CREMOSA 1 KG	1	R\$14,99	R\$14,99
17	SAL REFINADO 1 KG	1	R\$1,79	R\$1,79
18	PÓ PARA PREPARO GELATINA SABORES VARIADO 25G	1	R\$1,09	R\$1,09
19	FILÉ DE PEITO KG	1	R\$21,99	R\$21,99
20	VINAGRE ALCOOL COLORIDO 750ML	1	R\$2,49	R\$2,49
21	FUBÁ DE MILHO PACOTE COM 1 KG	1	R\$4,79	R\$4,79
22	COXA E SOBRECOXA DE FRANGO KG	1	R\$9,49	R\$9,49
23	OREGANO DESIDRATADO PACOTE COM 100G	1	R\$1,39	R\$1,39
24	TEMPERO COLORAU COLORÍFICO 1 KG	1	R\$20,95	R\$20,95

Luice
Supermercado Irmãos Maia Ltda.
CNPJ 24.440.012/0001-03



SUPERMERCADO IRMÃOS MAIA LTDA
AVENIDA TUPINAMBÁS, 372 Fone (44) 3674-1065
CENTRO - INDIANÓPOLIS/PR

CEP 87.235-000

CNPJ: 24.440.012/0001-03 INSCRIÇÃO ESTADUAL: 9071756006

Solicitante:

Associação de Pais e Amigos dos Excepcionais – APAE de Indianópolis

CNPJ: 80.888.092/0001-27

Rua Maipurês – 172 – Centro

Indianópolis - PR

ITEM	DESCRIÇÃO	QUANTIDADE	VALOR UNITARIO (R\$)	VALOR TOTAL (R\$)
25	CALDO GALINHA TRADICIONAL COM 6 CUBOS	1	R\$2,29	R\$2,29
26	CALDO CARNE COM 6 CUBOS	1	R\$2,29	R\$2,29
27	BEBIDA LACTEA PARCIALMENTE COM POLPA DE FRUTA SABOR MORANGO OU COCO PESO LIQUIDO 900 GRAMAS	1	R\$6,29	R\$6,29
28	AMIDO DE MILHO KG EXCELENTE PARA PREPARAR MINGAU, PAPAS, BOLOS, PUDINS, MOLHOS, CREME, MASSAS DOCES E SALGADOS. EMBALAGEM COM 500G, NÃO CONTEM GLUTEN.	1	R\$9,99	R\$9,99
29	FERMENTO EM PÓ 250 G	1	R\$8,25	R\$8,25
30	BISCOITO LEITE 400G C/3 PACOTES	1	R\$6,29	R\$6,29
31	BISCOITO SALGADO CREAM CRACKER 400G C/ 3 PACOTES	1	R\$5,69	R\$5,69
32	FEIJÃO PRETO TIPO 1 PESO 1 KG	1	R\$8,29	R\$8,29
33	AMENDOIM SELECIONADO PACOTE COM 500G	1	R\$11,99	R\$11,99
34	CHÁ MATE ORIGINAL ERVAS 250 G	1	R\$8,99	R\$8,99
35	CREME DE LEITE CAIXA C/200G	1	R\$2,99	R\$2,99
36	QUEIJO PARMESÃO RALADO 50G	1	R\$5,49	R\$5,49
37	POLVILHO DOCE 500G	1	R\$6,29	R\$6,29
38	POLVILHO AZEDO 500G	1	R\$6,49	R\$6,49
39	MILHO VERDE EM CONSERVA EM LATA 170G	1	R\$3,75	R\$3,75
40	POLPA E FRUTAS SABOR ACEROLA DE PRIMEIRA QUALIDADE, CONGELADA EM EMBALAGEM PLÁSTICA TRANSPARENTE RESISTENTE DE 100G.	1	R\$2,29	R\$2,29
41	POLPA E FRUTAS SABOR MORANGO DE PRIMEIRA QUALIDADE, CONGELADA EM EMBALAGEM PLÁSTICA TRANSPARENTE RESISTENTE DE 100G. ROTULADO COM	1	R\$2,99	R\$2,99

Luiza
Supermercado Irmãos Maia Ltda.
CNPJ 24.440.012/0001-03



SUPERMERCADO IRMÃOS MAIA LTDA
AVENIDA TUPINAMBÁS, 372 Fone (44) 3674-1065
CENTRO - INDIANÓPOLIS/PR
CEP 87.235-000

CNPJ: 24.440.012/0001-03 INSCRIÇÃO ESTADUAL: 9071756006

Solicitante:

Associação de Pais e Amigos dos Excepcionais – APAE de Indianópolis

CNPJ: 80.888.092/0001-27

Rua Maipurês – 172 – Centro

Indianópolis - PR

ITEM	DESCRIÇÃO	QUANTIDADE	VALOR UNITARIO (R\$)	VALOR TOTAL (R\$)
42	POLPA E FRUTAS SABOR MARACUJÁ DE PRIMEIRA QUALIDADE, CONGELADA EM EMBALAGEM PLÁSTICA TRANSPARENTE RESISTENTE DE 100G.	1	R\$3,49	R\$3,49
43	POLPA E FRUTAS SABOR ABACAXI DE PRIMEIRA QUALIDADE, CONGELADA EM EMBALAGEM PLÁSTICA TRANSPARENTE RESISTENTE DE 100G.	1	R\$2,49	R\$2,49
44	MAIONESE EM FORMATO DE SACHÊ DE ALTA QUALIDADE 400G	1	R\$9,49	R\$9,49
45	MACARRÃO SEMOLA PARAFUSO PACOTE DE 1KG	1	R\$7,58	R\$7,58
46	BATATA KG	1	R\$4,99	R\$4,99
47	TOMATE SALADETE KG	1	R\$7,69	R\$7,69
48	CEBOLA KG	1	R\$5,99	R\$5,99
49	ALFACE UNIDADE	1	R\$3,00	R\$3,00
50	ALHO KG	1	R\$24,90	R\$24,90
51	BANANA NANICA	1	R\$3,29	R\$3,29
52	MAÇA KG	1	R\$11,99	R\$11,99
53	PIMENTÃO KG	1	R\$8,25	R\$8,25
54	MORANGO KG	1	R\$50,00	R\$50,00
55	CHUCHU KG	1	R\$3,49	R\$3,49
56	CENOURA KG	1	R\$4,99	R\$4,99
57	LIMÃO KG	1	R\$2,49	R\$2,49
58	MANGA KG	1	R\$4,99	R\$4,99
59	ABACAXI KG	1	R\$4,90	R\$4,90
60	LARANJA KG	1	R\$2,29	R\$2,29
61	MAÇO DE CEBOLINHA	1	R\$2,00	R\$2,00
62	ABÓBORA KG	1	R\$2,99	R\$2,99
63	MANDIOCA KG	1	R\$6,99	R\$6,99
64	BETERRABA KG	1	R\$3,99	R\$3,99
65	MAMÃO KG	1	R\$9,99	R\$9,99

Luiz
Supermercado Irmãos Maia Ltda
CNPJ 24.440.012/0001-03



SUPERMERCADO IRMÃOS MAIA LTDA
AVENIDA TUPINAMBÁS, 372 Fone (44) 3674-1065
CENTRO - INDIANÓPOLIS/PR
CEP 87.235-000

CNPJ: 24.440.012/0001-03 INSCRIÇÃO ESTADUAL: 9071756006

Solicitante:

Associação de Pais e Amigos dos Excepcionais – APAE de Indianópolis

CNPJ: 80.888.092/0001-27

Rua Maipurês – 172 – Centro

Indianópolis - PR

ITEM	DESCRIÇÃO	QUANTIDADE	VALOR UNITARIO (R\$)	VALOR TOTAL (R\$)
66	MELÃO KG	1	R\$7,99	R\$7,99
67	BATATA DOCE KG	1	R\$3,19	R\$3,19
68	FERMENTO BIOLÓGICO 10G	1	R\$3,19	R\$3,19
			TOTAL	R\$565,67

Indianópolis, 17 de março de 2023.

Luiz Carlos Maia
Supermercado Irmãos Maia Ltda.
CNPJ 24.440.012/0001-03

SUPERMERCADO IRMÃOS MAIA LTDA
CNPJ 24.440.012/0001-03

PRAZO DE VALIDADE DA PROPOSTA: 30 DIAS

**ASSOCIAÇÃO DE PAIS E AMIGOS DOS EXCEPCIONAIS DE INDIANÓPOLIS – APAE
ESCOLA CRIANÇA ESPERANÇA – EDUCAÇÃO INFANTIL E ENSINO FUNDAMENTAL,
NA MODALIDADE EDUCAÇÃO ESPECIAL**

Declarada de Utilidade Pública Municipal pela Lei nº 022/91
Declarada de Utilidade Pública Estadual pela Lei nº 10714 de 07/03/94
Declarada de Utilidade Pública Federal pela Lei nº 91
Filiada à Federação Nacional das APAEs sob o nº 862 em 15/10/92
FUNDADA EM 06/06/91

Rua Maipurês, 172 – FONE/FAX (0**44) 3674 -1118 – CEP 87.235-000 - INDIANÓPOLIS - PR.
CNPJ nº. 80.888.092/0001-27

PROCESSO DE COMPRA – 003/2023

Objeto: MATERIAIS DE LIMPEZA E PRODUTOS DE HIGIENIZAÇÃO

Data de realização: 17/04/2022

Participantes:

- 1º) A M Pereira Braga Lima Eireli – CNPJ 11.853.481/0001-02
- 2º) Supermercado Irmãos Maia Ltda. – CNPJ- 24.440.012/0001-03
- 3º) Sandra Ananilha da Silva Soares - CNPJ- 04.458.811/0001-63

Classificação das propostas:

Item	Descrição	1º Lugar	2º Lugar	3º Lugar
01	Papel Higiénico Folha Dupla C/30 Metros com 64 Rolos	A M Pereira Braga Lima Eireli	Supermercado Irmãos Maia Ltda.	Sandra Ananilha da Silva Soares
02	Sacos de Lixo 30 Litros Preto, pacote com 30 Unidades Reforçado	A M Pereira Braga Lima Eireli	Supermercado Irmãos Maia Ltda.	Sandra Ananilha da Silva Soares
03	Saco de Lixo 50 Litros Preto, pacote com 20 Unidades Reforçado	A M Pereira Braga Lima Eireli	Supermercado Irmãos Maia Ltda.	Sandra Ananilha da Silva Soares
04	Saco de Lixo 100 Litros Preto, pacote com 15 Unidades Reforçado	A M Pereira Braga Lima Eireli	Supermercado Irmãos Maia Ltda.	Sandra Ananilha da Silva Soares
05	Lava Roupas Pó Pacote 1,6 Kg	A M Pereira Braga Lima Eireli	Supermercado Irmãos Maia Ltda.	Sandra Ananilha da Silva Soares
06	Água Sanitária 5 L Tradicional	A M Pereira Braga Lima Eireli	Supermercado Irmãos Maia Ltda.	Sandra Ananilha da Silva Soares

ASSOCIAÇÃO DE PAIS E AMIGOS DOS EXCEPCIONAIS DE INDIANÓPOLIS - APAE
ESCOLA CRIANÇA ESPERANÇA - EDUCAÇÃO INFANTIL E ENSINO FUNDAMENTAL,
NA MODALIDADE EDUCAÇÃO ESPECIAL

Declarada de Utilidade Pública Municipal pela Lei nº 022/91
 Declarada de Utilidade Pública Estadual pela Lei nº 10714 de 07/03/94
 Declarada de Utilidade Pública Federal pela Lei nº 91
 Filiada à Federação Nacional das APAEs sob o nº 862 em 15/10/92
 FUNDADA EM 06/06/91

Rua Maipurês, 172 - FONE/FAX (0**44) 3674 -1118 - CEP 87.235-000 - INDIANÓPOLIS - PR.
 CNPJ nº. 80.888.092/0001-27

07	Amaciante Floral 5 Litros	Supermercado Irmãos Maia Ltda.	A M Pereira Braga Lima Eireli	Sandra Ananilha da Silva Soares
08	Limpador Multiuso Tradicional, Limpador de Uso em Geral	Supermercado Irmãos Maia Ltda.	A M Pereira Braga Lima Eireli	Sandra Ananilha da Silva Soares
09	Acetona 500ml	A M Pereira Braga Lima Eireli	Supermercado Irmãos Maia Ltda.	Sandra Ananilha da Silva Soares
10	Desodorante Aerosol Sem perfume 150 ml	A M Pereira Braga Lima Eireli	Supermercado Irmãos Maia Ltda.	Sandra Ananilha da Silva Soares
11	Esponja de Banho	A M Pereira Braga Lima Eireli	Supermercado Irmãos Maia Ltda.	Sandra Ananilha da Silva Soares
12	Álcool Etilico Hidratado 70° INPI	A M Pereira Braga Lima Eireli	Supermercado Irmãos Maia Ltda.	Sandra Ananilha da Silva Soares
13	Papel Toalha Interfolha Secar Mão com 1000 Unidades	A M Pereira Braga Lima Eireli	Supermercado Irmãos Maia Ltda.	Sandra Ananilha da Silva Soares
14	Detergente 500ml C/24 Unidades PH Neutro	A M Pereira Braga Lima Eireli	Supermercado Irmãos Maia Ltda.	Sandra Ananilha da Silva Soares
15	Sabão em Barra Neutro 900g C/5 Unidades	A M Pereira Braga Lima Eireli	Supermercado Irmãos Maia Ltda.	Sandra Ananilha da Silva Soares

[Handwritten signature]

**ASSOCIAÇÃO DE PAIS E AMIGOS DOS EXCEPCIONAIS DE INDIANÓPOLIS – APAE
ESCOLA CRIANÇA ESPERANÇA – EDUCAÇÃO INFANTIL E ENSINO FUNDAMENTAL,
NA MODALIDADE EDUCAÇÃO ESPECIAL**

Declarada de Utilidade Pública Municipal pela Lei nº 022/91
Declarada de Utilidade Pública Estadual pela Lei nº 10714 de 07/03/94
Declarada de Utilidade Pública Federal pela Lei nº 91
Filiada à Federação Nacional das APAEs sob o nº 862 em 15/10/92
FUNDADA EM 06/06/91

Rua Maipurês, 172 – FONE/FAX (044) 3674 -1118 – CEP 87.235-000 - INDIANÓPOLIS - PR.
CNPJ nº. 80.888.092/0001-27**

16	Sabonete em Barra 90g	A M Pereira Braga Lima Eireli	Supermercado Irmãos Maia Ltda.	Sandra Ananilha da Silva Soares
17	Desinfetante Lavanda 5 Litros	A M Pereira Braga Lima Eireli	Supermercado Irmãos Maia Ltda.	Sandra Ananilha da Silva Soares
18	Shampoo 400Ml todos os tipos de cabelo	Supermercado Irmãos Maia Ltda.	A M Pereira Braga Lima Eireli	Sandra Ananilha da Silva Soares
19	Condicionador 400Ml para todos os tipos de cabelo	A M Pereira Braga Lima Eireli	Supermercado Irmãos Maia Ltda.	Sandra Ananilha da Silva Soares
20	Bolas de Algodão 100G Hidrófilo	A M Pereira Braga Lima Eireli	Supermercado Irmãos Maia Ltda.	Sandra Ananilha da Silva Soares
21	Hastes Flexíveis c/ponta de Algodão Cotonetes c/150 unidades	A M Pereira Braga Lima Eireli	Supermercado Irmãos Maia Ltda.	Sandra Ananilha da Silva Soares
22	Loção Hidratante Corporal 500Ml	A M Pereira Braga Lima Eireli	Supermercado Irmãos Maia Ltda.	Sandra Ananilha da Silva Soares
23	Balde 20 litros Extra Forte Polipropileno	A M Pereira Braga Lima Eireli	Supermercado Irmãos Maia Ltda.	Sandra Ananilha da Silva Soares
24	Rodo 45 Cm Alumínio C/ cabo de 1,40 m	Supermercado Irmãos Maia Ltda.	A M Pereira Braga Lima Eireli	Sandra Ananilha da Silva Soares



**ASSOCIAÇÃO DE PAIS E AMIGOS DOS EXCEPCIONAIS DE INDIANÓPOLIS – APAE
ESCOLA CRIANÇA ESPERANÇA – EDUCAÇÃO INFANTIL E ENSINO FUNDAMENTAL,
NA MODALIDADE EDUCAÇÃO ESPECIAL**

Declarada de Utilidade Pública Municipal pela Lei nº 022/91
Declarada de Utilidade Pública Estadual pela Lei nº 10714 de 07/03/94
Declarada de Utilidade Pública Federal pela Lei nº 91
Filiada à Federação Nacional das APAEs sob o nº 862 em 15/10/92
FUNDADA EM 06/06/91

Rua Maipurês, 172 – FONE/FAX (044) 3674 -1118 – CEP 87.235-000 - INDIANÓPOLIS - PR.
CNPJ nº. 80.888.092/0001-27**

25	Vassoura Palha Caipira 4 Amarração com Cabo	A M Pereira Braga Lima Eireli	Supermercado Irmãos Maia Ltda.	Sandra Ananilha da Silva Soares
26	Sabonete Líquido Galão 5 Litros	Supermercado Irmãos Maia Ltda.	A M Pereira Braga Lima Eireli	Sandra Ananilha da Silva Soares
27	Guardanapo de Papel Fardo 22x23 cm/50 Folhas c/20 Unidades	A M Pereira Braga Lima Eireli	Supermercado Irmãos Maia Ltda.	Sandra Ananilha da Silva Soares
28	Papel Toalha para Cozinha 22X20 Cm Folha Dupla com 2 Rolos	A M Pereira Braga Lima Eireli	Supermercado Irmãos Maia Ltda.	Sandra Ananilha da Silva Soares
29	Esponja de Aço Multiuso 60 G com 8 Unidades	A M Pereira Braga Lima Eireli	Supermercado Irmãos Maia Ltda.	Sandra Ananilha da Silva Soares
30	Escova Tipo Linear / Material da Cabeça Plástico Cerdas de Microfibra	A M Pereira Braga Lima Eireli	Supermercado Irmãos Maia Ltda.	Sandra Ananilha da Silva Soares
31	Flanela Amarela 40X60 Pacote C/ 6 Unidades	A M Pereira Braga Lima Eireli	Supermercado Irmãos Maia Ltda.	Sandra Ananilha da Silva Soares
32	Borrifador/Pulverizador Plástico 500 Ml	A M Pereira Braga Lima Eireli	Supermercado Irmãos Maia Ltda.	Sandra Ananilha da Silva Soares
33	Esponja Dupla Face Multiuso pacote com 4 Unidades	A M Pereira Braga Lima Eireli	Supermercado Irmãos Maia Ltda.	Sandra Ananilha da Silva Soares



**ASSOCIAÇÃO DE PAIS E AMIGOS DOS EXCEPCIONAIS DE INDIANÓPOLIS – APAE
ESCOLA CRIANÇA ESPERANÇA – EDUCAÇÃO INFANTIL E ENSINO FUNDAMENTAL,
NA MODALIDADE EDUCAÇÃO ESPECIAL**

Declarada de Utilidade Pública Municipal pela Lei nº 022/91
Declarada de Utilidade Pública Estadual pela Lei nº 10714 de 07/03/94
Declarada de Utilidade Pública Federal pela Lei nº 91
Filiada à Federação Nacional das APAEs sob o nº 862 em 15/10/92
FUNDADA EM 06/06/91

Rua Maipurês, 172 – FONE/FAX (0**44) 3674 -1118 – CEP 87.235-000 - INDIANÓPOLIS - PR.
CNPJ nº. 80.888.092/0001-27

34	Fósforo Extra Longo com 50 Palitos com 9,4cm	A M Pereira Braga Lima Eireli	Supermercado Irmãos Maia Ltda.	Sandra Ananilha da Silva Soares
35	Fralda Descartável Ultra Seca XXG Pacote Hiper 10 Hs Com 40 Fraldas	A M Pereira Braga Lima Eireli	Supermercado Irmãos Maia Ltda.	Sandra Ananilha da Silva Soares
36	Luvras Para Limpeza Tamanho M	A M Pereira Braga Lima Eireli	Supermercado Irmãos Maia Ltda.	Sandra Ananilha da Silva Soares
37	Naftalina 30 G	A M Pereira Braga Lima Eireli	Supermercado Irmãos Maia Ltda.	Sandra Ananilha da Silva Soares
38	Multi Inseticida – Óleo de Citronela a Base de Água 420ml/365g	A M Pereira Braga Lima Eireli	Supermercado Irmãos Maia Ltda.	Sandra Ananilha da Silva Soares
39	Repelente Adulto 4 h 200ml	Supermercado Irmãos Maia Ltda.	A M Pereira Braga Lima Eireli	Sandra Ananilha da Silva Soares
40	Tolhas Umidecidas com 100 Unidades	A M Pereira Braga Lima Eireli	Supermercado Irmãos Maia Ltda.	Sandra Ananilha da Silva Soares
41	Escova Sanitária com Suporte	A M Pereira Braga Lima Eireli	Supermercado Irmãos Maia Ltda.	Sandra Ananilha da Silva Soares
42	Desodorizador 360 ml	A M Pereira Braga Lima Eireli	Supermercado Irmãos Maia Ltda.	Sandra Ananilha da Silva Soares

1009

ASSOCIAÇÃO DE PAIS E AMIGOS DOS EXCEPCIONAIS DE INDIANÓPOLIS – APAE
ESCOLA CRIANÇA ESPERANÇA – EDUCAÇÃO INFANTIL E ENSINO FUNDAMENTAL,
NA MODALIDADE EDUCAÇÃO ESPECIAL

Declarada de Utilidade Pública Municipal pela Lei nº 022/91
Declarada de Utilidade Pública Estadual pela Lei nº 10714 de 07/03/94
Declarada de Utilidade Pública Federal pela Lei nº 91
Filiada à Federação Nacional das APAEs sob o nº 862 em 15/10/92
FUNDADA EM 06/06/91

Rua Maipurês, 172 – FONE/FAX (044) 3674 -1118 – CEP 87.235-000 - INDIANÓPOLIS - PR.**
CNPJ nº. 80.888.092/0001-27

43	Vassoura Pêlo Sintético c/ cabo	A M Pereira Braga Lima Eireli	Supermercado Irmãos Maia Ltda.	Sandra Ananilha da Silva Soares
----	------------------------------------	-------------------------------------	--------------------------------------	---------------------------------------

Indianópolis, Paraná, 17 de abril de 2023.

Luzinete Bezerra Dantas Garcia

Luzinete Bezerra Dantas Garcia

Presidente da APAE



SUPERMERCADO IRMÃOS MAIA Ltda

AVENIDA TUPINAMBÁS, 372

CENTRO - INDIANÓPOLIS/PR

CEP 87.235-000

CNPJ: 24.440.012/0001-03 INSCRIÇÃO ESTADUAL: 9071756006

Solicitante:

Associação de Pais e Amigos dos Excepcionais – APAE de Indianópolis

CNPJ: 80.888.092/0001-27

Rua Maipurês – 172 – Centro

Indianópolis – PR

PROPOSTA DE PESQUISA DE PREÇOS – MATERIAIS DE LIMPEZA E PRODUTOS DE HIGIENIZAÇÃO				
ITEM	DESCRIÇÃO	QUANTIDADE	VALOR UNITÁRIO (R\$)	VALOR TOTAL (R\$)
1	PAPEL HIGIENICO FOLHA DUPLA C/30 METROS COM 64 ROLOS	1	R\$94,95	R\$94,95
2	SACO DE LIXO 30 LITROS PRETO, PACOTE COM 30 UNIDADES REFORÇADO	1	R\$10,49	R\$10,49
3	SACO DE LIXO 50 LITROS PRETO, PACOTE COM 20 UNIDADES REFORÇADO	1	R\$10,49	R\$10,49
4	SACO DE LIXO 100 LITROS PRETO, PACOTE COM 15 UNIDADES REFORÇADO	1	R\$10,49	R\$10,49
5	LAVA ROUPAS PÓ PACOTE 1,6 KG	1	R\$25,99	R\$25,99
6	ÁGUA SANITÁRIA 5 L TRADICIONAL	1	R\$18,45	R\$18,45
7	AMACIANTE FLORAL 5 LITROS	1	R\$13,99	R\$13,99
8	LIMPADOR MULTIUSO TRADICIONAL, LIMPADOR DE USO EM GERAL	1	R\$4,49	R\$4,49
9	ACETONA 500 ML	1	R\$24,45	R\$24,45
10	DESODORANTE AEROSOL SEM PERFUME 150 ML	1	R\$11,49	R\$11,49
11	ESPONJA DE BANHO	1	R\$4,99	R\$4,99
12	ALCOOL ETÍLICO HIDRATADO 70° INPI	1	R\$8,99	R\$8,99
13	PAPEL TOALHA INTERFOLHA SECAR MAO COM 1000 UNIDADES	1	R\$13,99	R\$13,99
14	DETERGENTE 500 ML 24 UNIDADES PH NEUTRO	1	R\$57,36	R\$57,36
15	SABÃO EM BARRA NEUTRO 900G 5 UNIDADES	1	R\$14,99	R\$14,99
16	SABONTE EM BARRA 85G	1	R\$2,99	R\$2,99
17	DESIFETANTE LAVANDA 5 LITROS	1	R\$14,97	R\$14,97
18	SHAMPOO 400 ML PARA TODOS OS TIPOS DE CABELO	1	R\$8,49	R\$8,49
19	CONDICIONADOR 400 ML PARA TODOS OS TIPOS DE CABELO	1	R\$10,99	R\$10,99
20	BOLAS DE ALGODÃO 100G HIDRÓFILO	1	R\$5,49	R\$5,49

Maia

Supermercado Irmãos Maia Ltda
CNPJ 24.440.012/0001-03

SUPERMERCADO IRMÃOS MAIA Ltda**AVENIDA TUPINAMBÁS, 372****CENTRO - INDIANÓPOLIS/PR****CEP 87.235-000****CNPJ: 24.440.012/0001-03 INSCRIÇÃO ESTADUAL: 9071756006****Solicitante:**

Associação de Pais e Amigos dos Excepcionais – APAE de Indianópolis

CNPJ: 80.888.092/0001-27

Rua Maipurês – 172 – Centro

Indianópolis – PR

ITEM	DESCRIÇÃO	QUANTIDADE	VALOR UNITÁRIO (R\$)	VALOR TOTAL (R\$)
21	HASTES FLEXÍVEIS C/ PONTA DE ALGODÃO COTONETE 150 UNIDADES	1	R\$7,69	R\$7,69
22	LOÇÃO HIDRATANTE CORPORAL 500ML	1	R\$8,99	R\$8,99
23	BALDE 20 LITROS EXTRA FORTE POLIPROPILENO	1	R\$12,99	R\$12,99
24	RODO 45 CM ALUMÍNIO C/ CABO DE 1,40 M	1	R\$35,99	R\$35,99
25	VASSOURA PALHA CAIPIRA 4 AMARRAÇÃO COM CABO	1	R\$27,99	R\$27,99
26	SABONETE LIQUIDO GALÃO 5 LITROS	1	R\$84,95	R\$84,95
27	GUARDANAPO DE PAPEL FARDO 22X23 CM C/50 FOLHAS C/20 UNIDADES	1	R\$39,80	R\$39,80
28	PAPEL TOALHA PARA COZINHA 22X20 CM FOLHA DUPLA COM 2 ROLOS	1	R\$4,29	R\$4,29
29	ESPONJA DE AÇO MULTIUSO 60G COM 8 UNIDADES	1	R\$3,29	R\$3,29
30	ESCOVA TIPO LINEAR / MATERIAL DA CABEÇA PLÁSTICO CERDAS DE MICROFIBRA	1	R\$4,29	R\$4,29
31	FLANELA AMARELA 40X60 PACOTE COM 6 UNIDADES	1	R\$33,54	R\$33,54
32	BORRIFADOR / PULVERIZADOR PLÁSTICO 500 ML	1	R\$10,99	R\$10,99
33	ESPONJA DUPLA FACE MULTIUSO PT 4 UNIDADES	1	R\$6,49	R\$6,49
34	FOSFORO EXTRA LONGO COM 50 PALITOS COM 9,4 CM	1	R\$3,59	R\$3,59
35	FRALDA DESCARTAVEL ULTRA SECA XXG PACOTE HIPER 10HS COM 40 FRALDAS	1	R\$52,99	R\$52,99
36	LUVAS PARA LIMPEZA TAMANHO M	1	R\$7,99	R\$7,99
37	NAFITALINA 30G	1	R\$3,29	R\$3,29
38	MULTI INSETICIDA -OLEO DE CINTRONELA Á BASE DE ÁGUA 420ml/365g	1	R\$14,99	R\$14,99

Supermercado Irmãos Maia Ltda.
CNPJ 24.440.012/0001-03

SUPERMERCADO IRMÃOS MAIA Ltda
AVENIDA TUPINAMBÁS, 372
CENTRO - INDIANÓPOLIS/PR
CEP 87.235-000

CNPJ: 24.440.012/0001-03 INSCRIÇÃO ESTADUAL: 9071756006

Solicitante:

Associação de Pais e Amigos dos Excepcionais – APAE de Indianópolis

CNPJ: 80.888.092/0001-27

Rua Maipurês – 172 – Centro

Indianópolis – PR

ITEM	DESCRIÇÃO	QUANTIDADE	VALOR UNITÁRIO (R\$)	VALOR TOTAL (R\$)
39	REPELENTE ADULTO 4H 200 ML	1	R\$11,99	R\$11,99
40	TOALHA UMIDECIDAS COM 100 UNIDADES	1	R\$14,49	R\$14,49
41	ESCOVA SANITÁRIA COM SUPORTE	1	R\$8,49	R\$8,49
42	DESODORIZADOR 360ML	1	R\$14,99	R\$14,99
43	VASSOURA PELO SINTÉTICO C/CABO	1	R\$8,99	R\$8,99
			VALOR TOTAL	R\$791,62

Indianópolis, 17 de abril de 2023.

Lucia S. Maia

Supermercado Irmãos Maia Ltda.
CNPJ 24.440.012/0001-03

SUPERMERCADO IRMÃOS MAIA LTDA
CNPJ 24.440.012/0001-03

PRAZO DE VALIDADE DA PROPOSTA: 60 DIAS



MERCEARIA E ACOUGUE DAS MENINAS
SANDRA ANANILHA DA SILVA SOARES
AVENIDA XAVANTES, 805
CENTRO - INDIANOPOLIS/PR
CEP 87.235-000

CNPJ: 04.558.811/0001-63

INSCRIÇÃO ESTADUAL: 9023906004

Solicitante:

Associação de Pais e Amigos dos Excepcionais - APAE de Indianópolis

CNPJ: 80.888.092/0001-27

Rua Maipurês - 172 - Centro

Indianópolis - PR

PROPOSTA DE PESQUISA DE PREÇOS - MATERIAIS DE LIMPEZA E PRODUTOS DE HIGIENIZAÇÃO				
ITEM	DESCRIÇÃO	QUANTIDADE	VALOR UNITÁRIO (R\$)	VALOR TOTAL (R\$)
1	PAPEL HIGIENICO FOLHA DUPLA C/30 METROS COM 64 ROLOS	1	R\$96,99	R\$96,99
2	SACO DE LIXO 30 LITROS PRETO, PACOTE COM 30 UNIDADES REFORÇADO	1	R\$12,99	R\$12,99
3	SACO DE LIXO 50 LITROS PRETO, PACOTE COM 20 UNIDADES REFORÇADO	1	R\$12,99	R\$12,99
4	SACO DE LIXO 100 LITROS PRETO, PACOTE COM 15 UNIDADES REFORÇADO	1	R\$12,99	R\$12,99
5	LAVA ROUPAS PÓ PACOTE 1,6 KG	1	R\$27,99	R\$27,99
6	ÁGUA SANITÁRIA 5 L TRADICIONAL	1	R\$22,49	R\$22,49
7	AMACIANTE FLORAL 5 LITROS	1	R\$16,99	R\$16,99
8	LIMPADOR MULTIUSO TRADICIONAL, LIMPADOR DE USO EM GERAL	1	R\$5,49	R\$5,49
9	ACETONA 500 ML	1	R\$26,49	R\$26,49
10	DESODORANTE AEROSOL SEM PERFUME 150 ML	1	R\$13,39	R\$13,39
11	ESPONJA DE BANHO	1	R\$5,49	R\$5,49
12	ALCOOL ETÍLICO HIDRATADO 70° INPI	1	R\$9,99	R\$9,99
13	PAPEL TOALHA INTERFOLHA SECAR MAO COM 1000 UNIDADES	1	R\$15,99	R\$15,99
14	DETERGENTE 500 ML 24 UNIDADES PH NEUTRO	1	R\$64,75	R\$64,75
15	SABÃO EM BARRA NEUTRO 900G 5 UNIDADES	1	R\$17,19	R\$17,19
16	SABONTE EM BARRA 85G	1	R\$3,99	R\$3,99
17	DESIFETANTE LAVANDA 5 LITROS	1	R\$16,19	R\$16,19
18	SHAMPOO 400 ML PARA TODOS OS TIPOS DE CABELO	1	R\$11,49	R\$11,49
19	CONDICIONADOR 400 ML PARA TODOS OS TIPOS DE CABELO	1	R\$11,49	R\$11,49
20	BOLAS DE ALGODÃO 100G HIDRÓFILO	1	R\$5,99	R\$5,99

Sandra Ananilha da Silva Soares

MERCEARIA E ACOUGUE DAS MENINAS
SANDRA ANANILHA DA SILVA SOARES
AVENIDA XAVANTES, 805
CENTRO - INDIANOPOLIS/PR
CEP 87.235-000

CNPJ: 04.558.811/0001-63

INSCRIÇÃO ESTADUAL: 9023906004

Solicitante:

Associação de Pais e Amigos dos Excepcionais - APAE de Indianópolis

CNPJ: 80.888.092/0001-27

Rua Maipurês - 172 - Centro

Indianópolis - PR

ITEM	DESCRIÇÃO	QUANTIDADE	VALOR UNITÁRIO (R\$)	VALOR TOTAL (R\$)
21	HASTES FLEXÍVEIS C/ PONTA DE ALGODÃO COTONETE 150 UNIDADES	1	R\$8,19	R\$8,19
22	LOÇÃO HIDRATANTE CORPORAL 500ML	1	R\$9,99	R\$9,99
23	BALDE 20 LITROS EXTRA FORTE POLIPROPILENO	1	R\$15,79	R\$15,79
24	RODO 45 CM ALUMÍNIO C/ CABO DE 1,40 M	1	R\$39,99	R\$39,99
25	VASSOURA PALHA CAIPIRA 4 AMARRAÇÃO COM CABO	1	R\$28,49	R\$28,49
26	SABONETE LIQUIDO GALÃO 5 LITROS	1	R\$141,00	R\$141,00
27	GUARDANAPO DE PAPEL FARDO 22X23 CM C/50 FOLHAS C/20 UNIDADES	1	R\$42,99	R\$42,99
28	PAPEL TOALHA PARA COZINHA 22X20 CM FOLHA DUPLA COM 2 ROLOS	1	R\$4,99	R\$4,99
29	ESPONJA DE AÇO MULTIUSO 60G COM 8 UNIDADES	1	R\$3,99	R\$3,99
30	ESCOVA TIPO LINEAR / MATERIAL DA CABEÇA PLÁSTICO CERDAS DE MICROFIBRA	1	R\$4,99	R\$4,99
31	FLANELA AMARELA 40X60 PACOTE COM 6 UNIDADES	1	R\$34,99	R\$34,99
32	BORRIFADOR / PULVERIZADOR PLÁSTICO 500 ML	1	R\$11,99	R\$11,99
33	ESPONJA DUPLA FACE MULTIUSO PT 4 UNIDADES	1	R\$7,49	R\$7,49
34	FOSFORO EXTRA LONGO COM 50 PALITOS COM 9,4 CM	1	R\$4,59	R\$4,59
35	FRALDA DESCARTAVEL ULTRA SECA XXG PACOTE HIPER 10HS COM 40 FRALDAS	1	R\$59,99	R\$59,99
36	LUVAS PARA LIMPEZA TAMANHO M	1	R\$9,99	R\$9,99
37	NAFITALINA 30G	1	R\$4,25	R\$4,25
38	MULTI INSETICIDA -OLEO DE CINTRONELA Á BASE DE ÁGUA 420ml/365g	1	R\$18,49	R\$18,49

Sandra Ananilha da Silva Soares

MERCEARIA E ACOUGUE DAS MENINAS
SANDRA ANANILHA DA SILVA SOARES
AVENIDA XAVANTES, 805
CENTRO - INDIANOPOLIS/PR
CEP 87.235-000

CNPJ: 04.558.811/0001-63

INSCRIÇÃO ESTADUAL: 9023906004

Solicitante:

Associação de Pais e Amigos dos Excepcionais - APAE de Indianópolis

CNPJ: 80.888.092/0001-27

Rua Maipurês - 172 - Centro

Indianópolis - PR

ITEM	DESCRIÇÃO	QUANTIDADE	VALOR UNITÁRIO (R\$)	VALOR TOTAL (R\$)
39	REPELENTE ADULTO 4H 200 ML	1	R\$22,49	R\$22,49
40	TOALHA UMIDECIDAS COM 100 UNIDADES	1	R\$15,49	R\$15,49
41	ESCOVA SANITÁRIA COM SUPORTE	1	R\$9,99	R\$9,99
42	DESODORIZADOR 360ML	1	R\$16,49	R\$16,49
43	VASSOURA PELO SINTÉTICO C/CABO	1	R\$9,99	R\$9,99
			VALOR TOTAL	R\$938,00

Indianópolis, 17 de abril de 2023.

Sandra Ananilha da Silva Soares

SANDRA ANANILHA DA SILVA SOARES

CNPJ: 04.458.811/0001-63

PRAZO DE VALIDADE DA PROPOSTA: 60 DIAS

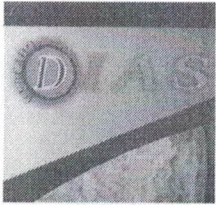

A M PEREIRA BRAGA LIMA EIRELI

AVENIDA XAVANTES, 239

CENTRO - INDIANÓPOLIS/PR

CEP 87.235-000

CNPJ:11.853.481/0001-02 INSCRIÇÃO ESTADUAL: 9064179443

Solicitante:

Associação de Pais e Amigos dos Excepcionais – APAE de Indianópolis

CNPJ: 80.888.092/0001-27

Rua Maipurês – 172 – Centro

Indianópolis – PR

PROPOSTA DE PESQUISA DE PREÇOS – MATERIAIS DE LIMPEZA E PRODUTOS DE HIGIENIZAÇÃO

ITEM	DESCRIÇÃO	QUANTIDADE	VALOR UNITÁRIO (R\$)	VALOR TOTAL (R\$)
1	PAPEL HIGIENICO FOLHA DUPLA C/30 METROS COM 64 ROLOS	1	R\$88,00	R\$88,00
2	SACO DE LIXO 30 LITROS PRETO, PACOTE COM 30 UNIDADES REFORÇADO	1	R\$9,99	R\$9,99
3	SACO DE LIXO 50 LITROS PRETO, PACOTE COM 20 UNIDADES REFORÇADO	1	R\$9,99	R\$9,99
4	SACO DE LIXO 100 LITROS PRETO, PACOTE COM 15 UNIDADES REFORÇADO	1	R\$9,99	R\$9,99
5	LAVA ROUPAS PÓ PACOTE 1,6 KG	1	R\$9,99	R\$9,99
6	ÁGUA SANITÁRIA 5 L TRADICIONAL	1	R\$11,99	R\$11,99
7	AMACIANTE FLORAL 5 LITROS	1	R\$14,99	R\$14,99
8	LIMPADOR MULTIUSO TRADICIONAL, LIMPADOR DE USO EM GERAL	1	R\$4,99	R\$4,99
9	ACETONA 500 ML	1	R\$17,99	R\$17,99
10	DESODORANTE AEROSOL SEM PERFUME 150 ML	1	R\$9,09	R\$9,09
11	ESPONJA DE BANHO	1	R\$3,00	R\$3,00
12	ALCOOL ETÍLICO HIDRATADO 70° INPI	1	R\$6,99	R\$6,99
13	PAPEL TOALHA INTERFOLHA SECAR MAO COM 1000 UNIDADES	1	R\$13,00	R\$13,00
14	DETERGENTE 500 ML 24 UNIDADES PH NEUTRO	1	R\$47,76	R\$47,76
15	SABÃO EM BARRA NEUTRO 900G 5 UNIDADES	1	R\$9,99	R\$9,99
16	SABONTE EM BARRA 85G	1	R\$1,69	R\$1,69
17	DESIFETANTE LAVANDA 5 LITROS	1	R\$11,99	R\$11,99
18	SHAMPOO 400 ML PARA TODOS OS TIPOS DE CABELO	1	R\$9,99	R\$9,99
19	CONDICIONADOR 400 ML PARA TODOS OS TIPOS DE CABELO	1	R\$9,99	R\$9,99
20	BOLAS DE ALGODÃO 100G HIDRÓFILO	1	R\$3,50	R\$3,50

MERCADO DIAS
A M PEREIRA BRAGA LIMA - EIRELI
CNPJ 11.853.481/0001-02
Fone (44) 3674-1377
mercadodiasind@gmail.com

A M PEREIRA BRAGA LIMA EIRELI

AVENIDA XAVANTES, 239

CENTRO - INDIANÓPOLIS/PR

CEP 87.235-000

CNPJ:11.853.481/0001-02 INSCRIÇÃO ESTADUAL: 9064179443

Solicitante:

Associação de Pais e Amigos dos Excepcionais – APAE de Indianópolis

CNPJ: 80.888.092/0001-27

Rua Maipurês – 172 – Centro

Indianópolis – PR

ITEM	DESCRIÇÃO	QUANTIDADE	VALOR UNITÁRIO (R\$)	VALOR TOTAL (R\$)
21	HASTES FLEXÍVEIS C/ PONTA DE ALGODÃO COTONETE 150 UNIDADES	1	R\$3,50	R\$3,50
22	LOÇÃO HIDRATANTE CORPORAL 500ML	1	R\$8,00	R\$8,00
23	BALDE 20 LITROS EXTRA FORTE POLIPROPILENO	1	R\$9,99	R\$9,99
24	RODO 45 CM ALUMÍNIO C/ CABO DE 1,40 M	1	R\$39,00	R\$39,00
25	VASSOURA PALHA CAPIRA 4 AMARRAÇÃO COM CABO	1	R\$25,00	R\$25,00
26	SABONETE LIQUIDO GALÃO 5 LITROS	1	R\$125,00	R\$125,00
27	GUARDANAPO DE PAPEL FARDO 22X23 CM C/50 FOLHAS C/20 UNIDADES	1	R\$25,00	R\$25,00
28	PAPEL TOALHA PARA COZINHA 22X20 CM FOLHA DUPLA COM 2 ROLOS	1	R\$2,99	R\$2,99
29	ESPONJA DE AÇO MULTIUSO 60G COM 8 UNIDADES	1	R\$2,50	R\$2,50
30	ESCOVA TIPO LINEAR / MATERIAL DA CABEÇA PLÁSTICO CERDAS DE MICROFIBRA	1	R\$2,50	R\$2,50
31	FLANELA AMARELA 40X60 PACOTE COM 6 UNIDADES	1	R\$21,00	R\$21,00
32	BORRIFADOR / PULVERIZADOR PLÁSTICO 500 ML	1	R\$9,00	R\$9,00
33	ESPONJA DUPLA FACE MULTIUSO PT 4 UNIDADES	1	R\$4,00	R\$4,00
34	FOSFORO EXTRA LONGO COM 50 PALITOS COM 9,4 CM	1	R\$3,00	R\$3,00
35	FRALDA DESCARTAVEL ULTRA SECA XXG PACOTE HIPER 10HS COM 40 FRALDAS	1	R\$39,99	R\$39,99
36	LUVAS PARA LIMPEZA TAMANHO M	1	R\$4,99	R\$4,99
37	NAFITALINA 30G	1	R\$2,00	R\$2,00
38	MULTI INSETICIDA -OLEO DE CINTRONELA Á BASE DE ÁGUA 420ml/365g	1	R\$10,00	R\$10,00

MERCADO DIAS
A M PEREIRA BRAGA LIMA - EIRELI
CNPJ 11.853.481/0001-02
Fone (44) 3674-1377
mercadodiasind@gmail.com

A M PEREIRA BRAGA LIMA EIRELI

AVENIDA XAVANTES, 239

CENTRO – INDIANÓPOLIS/PR

CEP 87.235-000

CNPJ:11.853.481/0001-02 INSCRIÇÃO ESTADUAL: 9064179443

Solicitante:

Associação de Pais e Amigos dos Excepcionais – APAE de Indianópolis

CNPJ: 80.888.092/0001-27

Rua Maipurês – 172 – Centro

Indianópolis – PR

ITEM	DESCRIÇÃO	QUANTIDADE	VALOR UNITÁRIO (R\$)	VALOR TOTAL (R\$)
39	REPELENTE ADULTO 4H 200 ML	1	R\$18,00	R\$18,00
40	TOALHA UMIDECIDAS COM 100 UNIDADES	1	R\$8,00	R\$8,00
41	ESCOVA SANITÁRIA COM SUPORTE	1	R\$7,99	R\$7,99
42	DESODORIZADOR 360ML	1	R\$9,00	R\$9,00
43	VASSOURA PELO SINTÉTICO C/CABO	1	R\$6,99	R\$6,99
			VALOR TOTAL	R\$692,35

Indianópolis, 17 de abril de 2023.

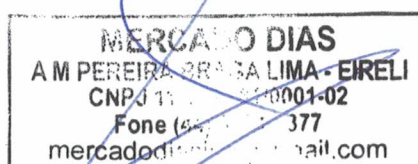

A M PEREIRA BRAGA LIMA EIRELI

CNPJ 11.853.481/0001-02

PRAZO DE VALIDADE DA PROPOSTA: 60 DIAS

**ASSOCIAÇÃO DE PAIS E AMIGOS DOS EXCEPCIONAIS DE INDIANÓPOLIS – APAE
ESCOLA CRIANÇA ESPERANÇA – EDUCAÇÃO INFANTIL E ENSINO FUNDAMENTAL,
NA MODALIDADE EDUCAÇÃO ESPECIAL**

Declarada de Utilidade Pública Municipal pela Lei nº 022/91

Declarada de Utilidade Pública Estadual pela Lei nº 10714 de 07/03/94

Declarada de Utilidade Pública Federal pela Lei nº 91

Filiada à Federação Nacional das APAEs sob o nº 862 em 15/10/92

FUNDADA EM 06/06/91

Rua Maipurês, 172 – FONE/FAX (044) 3674 -1118 – CEP 87.235-000 - INDIANÓPOLIS - PR.
CNPJ nº. 80.888.092/0001-27**

PROCESSO DE COMPRA –004/2023

Objeto: GÊNEROS DE ALIMENTAÇÃO

Data de realização: 17/04/2023

Participantes:

- 1º) – SANDRA ANANILHA DA SILVA SOARES – CNPJ 04.458.811/0001-63
- 2º) – A M PEREIRA BRAGA LIMA EIRELI – CNPJ 11.853.481/0001-02
- 3º) – RODRIGUES & MAZARO LTDA ME - CNPJ 06.268.208/0001-72

Classificação das propostas:

Item	Descrição	1º Lugar	2º Lugar	3º Lugar
01	Carne de Boi Moída, de segunda sem gordura e sem osso, resfriada a 0 a 7°C. Embalagem de 1 Kg em filme PVC ou saco plástico transparente contendo identificação do produto, marca do fabricante, prazo de validade, marca e carimbo oficiais.	Sandra Ananilha da Silva Soares	Rodrigues & Mazaro Ltda	A M Pereira Braga Lima Eireli
02	Carne de Bovino Acém cortado em cubos, In Natura, resfriada a 0 a 7°C. Embalagem de 1 Kg em filme PVC ou saco plástico transparente, contendo Identificação do produto, marca do	Sandra Ananilha da Silva Soares	Rodrigues & Mazaro Ltda	A M Pereira Braga Lima Eireli

Handwritten signature

**ASSOCIAÇÃO DE PAIS E AMIGOS DOS EXCEPCIONAIS DE INDIANÓPOLIS – APAE
ESCOLA CRIANÇA ESPERANÇA – EDUCAÇÃO INFANTIL E ENSINO FUNDAMENTAL,
NA MODALIDADE EDUCAÇÃO ESPECIAL**

Declarada de Utilidade Pública Municipal pela Lei nº 022/91
Declarada de Utilidade Pública Estadual pela Lei nº 10714 de 07/03/94
Declarada de Utilidade Pública Federal pela Lei nº 91
Filiada à Federação Nacional das APAEs sob o nº 862 em 15/10/92
FUNDADA EM 06/06/91

Rua Maipurês, 172 – FONE/FAX (044) 3674 -1118 – CEP 87.235-000 - INDIANÓPOLIS - PR.
CNPJ nº. 80.888.092/0001-27**

	fabricante, prazo de validade, marca e carimbos oficiais.			
03	Posta Vermelha de Bovino cortado em bifés de primeira, In Natura, resfriada a 0 a 7°C. Embalagem de 1 Kg em filme PVC ou saco plástico transparente, contendo Identificação do produto, marca do fabricante, prazo de validade, marca e carimbos oficiais.	Sandra Ananilha da Silva Soares	Rodrigues & Mazaro Ltda	A M Pereira Braga Lima Eireli
04	Carne Suína Pernil sem pele, s/osso, s/gordura, cortado em cubos. Resfriada de a 0 a 7°C. Embalagem de 1 Kg em filme PVC ou saco plástico transparente, contendo Identificação do produto, marca do fabricante, prazo de validade, marca e carimbos oficiais.	Rodrigues & Mazaro Ltda ME	Sandra Ananilha da Silva Soares	A M Pereira Braga Lima Eireli
05	Linguiça Mista Kg, resfriada a 0 a 7°C. Embalagem de 1 Kg em filme PVC ou saco plástico transparente,	A M Pereira Braga Lima Eireli	Sandra Ananilha da Silva Soares	Rodrigues & Mazaro Ltda ME

JBOG

**ASSOCIAÇÃO DE PAIS E AMIGOS DOS EXCEPCIONAIS DE INDIANÓPOLIS – APAE
ESCOLA CRIANÇA ESPERANÇA – EDUCAÇÃO INFANTIL E ENSINO FUNDAMENTAL,
NA MODALIDADE EDUCAÇÃO ESPECIAL**

Declarada de Utilidade Pública Municipal pela Lei nº 022/91
Declarada de Utilidade Pública Estadual pela Lei nº 10714 de 07/03/94
Declarada de Utilidade Pública Federal pela Lei nº 91
Filiada à Federação Nacional das APAEs sob o nº 862 em 15/10/92

FUNDADA EM 06/06/91
Rua Maipurês, 172 – FONE/FAX (044) 3674 -1118 – CEP 87.235-000 - INDIANÓPOLIS - PR.**
CNPJ nº. 80.888.092/0001-27

contendo Identificação do produto, marca do fabricante, prazo de validade, marca e carimbos oficiais.			
---	--	--	--

Indianópolis, Paraná, 17 de abril de 2023

Luzinete Bezerra Dantas Garcia
Luzinete Bezerra Dantas Garcia
Presidente da APAE

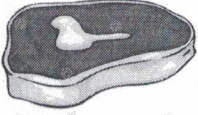

MERCEARIA E ACOUGUE DAS MENINAS
SANDRA ANANILHA DA SILVA SOARES
AVENIDA XAVANTES, 805
CENTRO - INDIANÓPOLIS/PR
CEP 87.235-000

CNPJ: 04.558.811/0001-63

INSCRIÇÃO ESTADUAL: 9023906004

Solicitante:

Associação de Pais e Amigos dos Excepcionais - APAE de Indianópolis

CNPJ: 80.888.092/0001-27

Rua Maipurês - 172 - Centro

Indianópolis - PR

PROPOSTA DE PESQUISA DE PREÇOS - GÊNEROS DE ALIMENTAÇÃO				
ITEM	DESCRIÇÃO	QUANTIDADE	VALOR UNITARIO (R\$)	VALOR TOTAL (R\$)
1	CARNE DE BOI MOÍDA, DE SEGUNDA, SEM GORDURA E SEM OSSO. RESFRIADA A 0 A 7 °C. EMBALAGEM DE 1KG EM FILME PVC OU SACO PLÁSTICO TRANSPARENTE, CONTENDO IDENTIFICAÇÃO DO PRODUTO, MARCA DO FABRICANTE, PRAZO DE VALIDADE, MARCA E CARIMBOS OFICIAIS.	1 kg	R\$23,89	R\$23,89
2	CARNE DE BOVINO ACÉM CORTADO EM CUBOS, IN NATURA, RESFRIADA A 0 A 7 °C. EMBALAGEM DE 1 KG EM FILME PVC OU SACO PLÁSTICO TRANSPARENTE, CONTENDO IDENTIFICAÇÃO DO PRODUTO, MARCA DO FABRICANTE, PRAZO DE VALIDADE, MARCA E CARIMBOS OFICIAIS.	1 kg	R\$23,99	R\$23,99
3	POSTA VERMELHA DE BOVINO CORTADO EM BIFES DE PRIMEIRA, IN NATURA, RESFRIADA A 0 A 7°C EMBALAGEM DE 1KG EM FILME PVC OU SACO PLÁSTICO TRANSPARENTE, CONTENDO IDENTIFICAÇÃO DO PRODUTO, MARCA DO FABRICANTE, PRAZO DE VALIDADE, MARCA E CARIMBOS OFICIAIS.	1 kg	R\$29,50	R\$29,50
4	CARNE SUINA PERNIL SEM PELE, S/ OSSO, S/ GORDURA, CORTADO EM CUBOS. RESFRIADA A 0 A 7°C. EMBALAGEM DE 1KG EM FILME PVC OU SACO PLÁSTICO TRANSPARENTE, CONTENDO IDENTIFICAÇÃO DO PRODUTO, MARCA DO FABRICANTE, PRAZO DE VALIDADE, MARCA E CARIMBOS OFICIAIS.	1 kg	R\$15,99	R\$15,99
5	LINGUIÇA MISTA KG RESFRIADA A 0 A 7 °C. EMBALAGEM DE 1 KG EM FILME PVC OU SACO PLÁSTICO TRANSPARENTE, CONTENDO IDENTIFICAÇÃO DO PRODUTO, MARCA DO FABRICANTE, PRAZO DE VALIDADE, MARCA E CARIMBOS OFICIAIS.	1 Kg	R\$19,90	R\$19,90
TOTAL				R\$113,27

Indianópolis, 17 de abril de 2023.

Sandra Ananilha da Silva Soares

SANDRA ANANILHA DA SILVA SOARES

CNPJ: 04.458.811/0001-63

PRAZO DE VALIDADE DA PROPOSTA: 30 DIAS.



CASA DE CARNES INDIANÓPOLIS

AVENIDA TUPINAMBÁS, 366

CENTRO – INDIANOPOLIS/PR

CEP 87.235-000

CNPJ: 06.268.208/0001-72 INSCRIÇÃO ESTADUAL:

Solicitante:

Associação de Pais e Amigos dos Excepcionais – APAE de Indianópolis

CNPJ: 80.888.092/0001-27

Rua Maipurês – 172 – Centro

Indianópolis - PR

PROPOSTA DE PESQUISA DE PREÇOS – GÊNEROS DE ALIMENTAÇÃO

ITEM	DESCRIÇÃO	QUANTIDADE	VALOR UNITARIO (R\$)	VALOR TOTAL (R\$)
1	CARNE DE BOI MOÍDA, DE SEGUNDA, SEM GORDURA E SEM OSSO. RESFRIADA A 0 A 7 °C. EMBALAGEM DE 1KG EM FILME PVC OU SACO PLÁSTICO TRANSPARENTE, CONTENDO IDENTIFICAÇÃO DO PRODUTO, MARCA DO FABRICANTE, PRAZO DE VALIDADE, MARCA E CARIMBOS OFICIAIS.	1 kg	27,90	27,90
2	CARNE DE BOVINO ACÉM CORTADO EM CUBOS, IN NATURA, RESFRIADA A 0 A 7 °C. EMBALAGEM DE 1 KG EM FILME PVC OU SACO PLÁSTICO TRANSPARENTE, CONTENDO IDENTIFICAÇÃO DO PRODUTO, MARCA DO FABRICANTE, PRAZO DE VALIDADE, MARCA E CARIMBOS OFICIAIS.	1 kg	30,90	30,90
3	POSTA VERMELHA DE BOVINO CORTADO EM BIFES DE PRIMEIRA, IN NATURA, RESFRIADA A 0 A 7°C EMBALAGEM DE 1KG EM FILME PVC OU SACO PLÁSTICO TRANSPARENTE, CONTENDO IDENTIFICAÇÃO DO PRODUTO, MARCA DO FABRICANTE, PRAZO DE VALIDADE, MARCA E CARIMBOS OFICIAIS.	1 kg	32,90	32,90
4	CARNE SUINA PERNIL SEM PELE, S/ OSSO, S/ GORDURA, CORTADO EM CUBOS. RESFRIADA A 0 A 7°C. EMBALAGEM DE 1KG EM FILME PVC OU SACO PLÁSTICO TRANSPARENTE, CONTENDO IDENTIFICAÇÃO DO PRODUTO, MARCA DO FABRICANTE, PRAZO DE VALIDADE, MARCA E CARIMBOS OFICIAIS.	1 kg	15,90	15,90
5	LINGUIÇA MISTA KG RESFRIADA A 0 A 7 °C. EMBALAGEM DE 1 KG EM FILME PVC OU SACO PLÁSTICO TRANSPARENTE, CONTENDO IDENTIFICAÇÃO DO PRODUTO, MARCA DO FABRICANTE, PRAZO DE VALIDADE, MARCA E CARIMBOS OFICIAIS.	1 Kg	20,50	20,50
TOTAL				R\$128,10

Indianópolis, 17 de abril de 2023.

CASA DE CARNES INDIANÓPOLIS
CNPJ: 06.268.208/0001-72

PRAZO DE VALIDADE DA PROPOSTA: 30 DIAS

CASA DE CARNES INDIANÓPOLIS



MERCADO DIAS

A M PEREIRA BRAGA LIMA EIRELI

AVENIDA XAVANTES, 239

CENTRO - INDIANÓPOLIS/PR

CEP 87.235-000

CNPJ:11.853.481/0001-02 INSCRIÇÃO ESTADUAL: 9064179443

Solicitante:

Associação de Pais e Amigos dos Excepcionais – APAE de Indianópolis

CNPJ: 80.888.092/0001-27

Rua Maipurês – 172 – Centro

Indianópolis – PR

PROPOSTA DE PESQUISA DE PREÇOS – GÊNEROS DE ALIMENTAÇÃO				
ITEM	DESCRIÇÃO	QUANTIDADE	VALOR UNITARIO (R\$)	VALOR TOTAL (R\$)
1	CARNE DE BOI MOÍDA, DE SEGUNDA, SEM GORDURA E SEM OSSO. RESFRIADA A 0 A 7 °C. EMBALAGEM DE 1KG EM FILME PVC OU SACO PLÁSTICO TRANSPARENTE, CONTENDO IDENTIFICAÇÃO DO PRODUTO, MARCA DO FABRICANTE, PRAZO DE VALIDADE, MARCA E CARIMBOS OFICIAIS.	1 kg	R\$36,00	R\$36,00
2	CARNE DE BOVINO ACÉM CORTADO EM CUBOS, IN NATURA, RESFRIADA A 0 A 7 °C. EMBALAGEM DE 1 KG EM FILME PVC OU SACO PLÁSTICO TRANSPARENTE, CONTENDO IDENTIFICAÇÃO DO PRODUTO, MARCA DO FABRICANTE, PRAZO DE VALIDADE, MARCA E CARIMBOS OFICIAIS.	1 kg	R\$36,00	R\$36,00
3	POSTA VERMELHA DE BOVINO CORTADO EM BIFES DE PRIMEIRA, IN NATURA, RESFRIADA A 0 A 7°C EMBALAGEM DE 1KG EM FILME PVC OU SACO PLÁSTICO TRANSPARENTE, CONTENDO IDENTIFICAÇÃO DO PRODUTO, MARCA DO FABRICANTE, PRAZO DE VALIDADE, MARCA E CARIMBOS OFICIAIS.	1 kg	R\$36,00	R\$36,00
4	CARNE SUINA PERNIL SEM PELE, S/ OSSO, S/ GORDURA, CORTADO EM CUBOS. RESFRIADA A 0 A 7°C. EMBALAGEM DE 1KG EM FILME PVC OU SACO PLÁSTICO TRANSPARENTE, CONTENDO IDENTIFICAÇÃO DO PRODUTO, MARCA DO FABRICANTE, PRAZO DE VALIDADE, MARCA E CARIMBOS OFICIAIS.	1 kg	R\$26,00	R\$26,00
5	LINGUIÇA MISTA KG RESFRIADA A 0 A 7 °C. EMBALAGEM DE 1 KG EM FILME PVC OU SACO PLÁSTICO TRANSPARENTE, CONTENDO IDENTIFICAÇÃO DO PRODUTO, MARCA DO FABRICANTE, PRAZO DE VALIDADE, MARCA E CARIMBOS OFICIAIS.	1 Kg	R\$16,00	R\$16,00
			TOTAL	R\$150,00

MERCADO DIAS
A M PEREIRA BRAGA LIMA - EIRELI
CNPJ 11.853.481/0001-02
Fone (44) 3674-1377
A M PEREIRA BRAGA LIMA EIRELI
mercadodiasind@gmail.com
CNPJ 11.853.481/0001-02

Indianópolis, 17 de abril de 2023.

PRAZO DE VALIDADE DA PROPOSTA: 30 DIAS.

**ASSOCIAÇÃO DE PAIS E AMIGOS DOS EXCEPCIONAIS DE INDIANÓPOLIS – APAE
ESCOLA CRIANÇA ESPERANÇA – EDUCAÇÃO INFANTIL E ENSINO FUNDAMENTAL,
NA MODALIDADE EDUCAÇÃO ESPECIAL**

Declarada de Utilidade Pública Municipal pela Lei nº 022/91
Declarada de Utilidade Pública Estadual pela Lei nº 10714 de 07/03/94
Declarada de Utilidade Pública Federal pela Lei nº 91
Filiada à Federação Nacional das APAEs sob o nº 862 em 15/10/92

FUNDADA EM 06/06/91

Rua Maipurês, 172 – FONE/FAX (0**44) 3674 -1118 – CEP 87.235-000 - INDIANÓPOLIS - PR.
CNPJ nº. 80.888.092/0001-27

PROCESSO DE COMPRA – 005/2023

Objeto: GÊNEROS ALIMENTAÇÃO

Data de realização: 17/04/2023

Participantes:

1º) - Supermercado Irmãos Maia Ltda. – CNPJ 24.440.012/0001-03

2º) – A M Pereira Braga Lima Eireli – CNPJ 11.853.481/0001-02

3º) – Sandra Ananilha da Silva Soares – CNPJ – 04.558.811/0001-63

Classificação das propostas:

Item	Descrição	1º Lugar	2º Lugar	3º Lugar
01	Arroz tipo 1, 5 kg beneficiado subgrupo polido classe longo fino	Supermercado Irmãos Maia Ltda.	A M Pereira Braga Lima Eireli	Sandra Ananilha da Silva Soares
02	Farinha de trigo tipo 1 – 5 kg	A M Pereira Braga Lima Eireli	Supermercado Irmãos Maia Ltda.	Sandra Ananilha da Silva Soares
03	Óleo soja 900ml	A M Pereira Braga Lima Eireli	Supermercado Irmãos Maia Ltda.	Sandra Ananilha da Silva Soares
04	Açúcar Cristal 5 kg	Supermercado Irmãos Maia Ltda.	A M Pereira Braga Lima Eireli	Sandra Ananilha da Silva Soares
05	Macarrão Sêmola Padre Nosso pacote com 1 kg	A M Pereira Braga Lima Eireli	Supermercado Irmãos Maia Ltda.	Sandra Ananilha da Silva Soares



**ASSOCIAÇÃO DE PAIS E AMIGOS DOS EXCEPCIONAIS DE INDIANÓPOLIS – APAE
ESCOLA CRIANÇA ESPERANÇA – EDUCAÇÃO INFANTIL E ENSINO FUNDAMENTAL,
NA MODALIDADE EDUCAÇÃO ESPECIAL**

Declarada de Utilidade Pública Municipal pela Lei nº 022/91
Declarada de Utilidade Pública Estadual pela Lei nº 10714 de 07/03/94
Declarada de Utilidade Pública Federal pela Lei nº 91
Filiada à Federação Nacional das APAEs sob o nº 862 em 15/10/92
FUNDADA EM 06/06/91

Rua Maipurês, 172 – FONE/FAX (044) 3674 -1118 – CEP 87.235-000 - INDIANÓPOLIS - PR.
CNPJ nº. 80.888.092/0001-27**

06	Macarrão sêmola Espaguete pacote com 1 kg	A M Pereira Braga Lima Eireli	Supermercado Irmãos Maia Ltda.	Sandra Ananilha da Silva Soares
07	Milho para pipoca tipo 1 500G	Supermercado Irmãos Maia Ltda.	A M Pereira Braga Lima Eireli	Sandra Ananilha da Silva Soares
08	Feijão grupo 1 comum tipo 1 peso líquido 1 Kg	Supermercado Irmãos Maia Ltda.	A M Pereira Braga Lima Eireli	Sandra Ananilha da Silva Soares
09	Molho de tomate tradicional sachê 300g	Supermercado Irmãos Maia Ltda.	A M Pereira pppBraga Lima Eireli	Sandra Ananilha da Silva Soares
10	Milho verde dúzia	Supermercado Irmãos Maia Ltda.	A M Pereira Braga Lima Eireli	Sandra Ananilha da Silva Soares
11	Bandeja com ovos c/30 unidades	Supermercado Irmãos Maia Ltda.	A M Pereira Braga Lima Eireli	Sandra Ananilha da Silva Soares
12	Leite integral 1 L	Supermercado Irmãos Maia Ltda.	A M Pereira Braga Lima Eireli	Sandra Ananilha da Silva Soares
13	Milho para Canjica 500g	Supermercado Irmãos Maia Ltda.	A M Pereira Braga Lima Eireli	Sandra Ananilha da Silva Soares
14	Leite em pó integral 380g	A M Pereira Braga Lima Eireli	Supermercado Irmãos Maia Ltda.	Sandra Ananilha da Silva Soares

1009

**ASSOCIAÇÃO DE PAIS E AMIGOS DOS EXCEPCIONAIS DE INDIANÓPOLIS – APAE
ESCOLA CRIANÇA ESPERANÇA – EDUCAÇÃO INFANTIL E ENSINO FUNDAMENTAL,
NA MODALIDADE EDUCAÇÃO ESPECIAL**

Declarada de Utilidade Pública Municipal pela Lei nº 022/91
Declarada de Utilidade Pública Estadual pela Lei nº 10714 de 07/03/94
Declarada de Utilidade Pública Federal pela Lei nº 91
Filiada à Federação Nacional das APAEs sob o nº 862 em 15/10/92
FUNDADA EM 06/06/91

Rua Maipurês, 172 – FONE/FAX (044) 3674 -1118 – CEP 87.235-000 - INDIANÓPOLIS - PR.
CNPJ nº. 80.888.092/0001-27**

15	Achocolatado em pó 800g	Supermercado Irmãos Maia Ltda.	A M Pereira Braga Lima Eireli	Sandra Ananilha da Silva Soares
16	Margarina cremosa 1 kg	A M Pereira Braga Lima Eireli	Supermercado Irmãos Maia Ltda.	Sandra Ananilha da Silva Soares
17	Sal refinado 1 kg	Supermercado Irmãos Maia Ltda.	A M Pereira Braga Lima Eireli	Sandra Ananilha da Silva Soares
18	Pó para preparo gelatina sabores variados 25g	Supermercado Irmãos Maia Ltda.	A M Pereira Braga Lima Eireli	Sandra Ananilha da Silva Soares
19	Filé de peito kg	A M Pereira Braga Lima Eireli	Supermercado Irmãos Maia Ltda.	Sandra Ananilha da Silva Soares
20	Vinagre álcool colorido 750ml	Supermercado Irmãos Maia Ltda.	A M Pereira Braga Lima Eireli	Sandra Ananilha da Silva Soares
21	Fubá de milho pacote com 1 Kg	Supermercado Irmãos Maia Ltda.	A M Pereira Braga Lima Eireli	Sandra Ananilha da Silva Soares
22	Coxa e sobrecoxa de frango kg	Supermercado Irmãos Maia Ltda.	A M Pereira Braga Lima Eireli	Sandra Ananilha da Silva Soares
23	Orégano desidratado pacote com 100g	Supermercado Irmãos Maia Ltda.	A M Pereira Braga Lima Eireli	Sandra Ananilha da Silva Soares

JBC

**ASSOCIAÇÃO DE PAIS E AMIGOS DOS EXCEPCIONAIS DE INDIANÓPOLIS – APAE
ESCOLA CRIANÇA ESPERANÇA – EDUCAÇÃO INFANTIL E ENSINO FUNDAMENTAL,
NA MODALIDADE EDUCAÇÃO ESPECIAL**

Declarada de Utilidade Pública Municipal pela Lei nº 022/91
Declarada de Utilidade Pública Estadual pela Lei nº 10714 de 07/03/94
Declarada de Utilidade Pública Federal pela Lei nº 91
Filiada à Federação Nacional das APAEs sob o nº 862 em 15/10/92

FUNDADA EM 06/06/91

Rua Maipurês, 172 – FONE/FAX (044) 3674 -1118 – CEP 87.235-000 - INDIANÓPOLIS - PR.
CNPJ nº. 80.888.092/0001-27**

24	Tempero colorau colorífico 1 kg	Supermercado Irmãos Maia Ltda	A M Pereira Braga Lima Eireli	Sandra Ananilha da Silva Soares
25	Caldo de galinha tradicional com 6 cubos	Supermercado Irmãos Maia Ltda	A M Pereira Braga Lima Eireli	Sandra Ananilha da Silva Soares
26	Caldo de carne com 6 cubos	Supermercado Irmãos Maia Ltda	A M Pereira Braga Lima Eireli	Sandra Ananilha da Silva Soares
27	Bebida láctea parcialmente com polpa de fruta sabor morango ou coco peso liquido 900 gramas	Supermercado Irmãos Maia Ltda	A M Pereira Braga Lima Eireli	Sandra Ananilha da Silva Soares
28	Amido de milho excelente para preparar mingau, papas, bolos, pudins, molhos, cremes, massas doces e salgadas. Embalagem com 500g, não contém glúten	A M Pereira Braga Lima Eireli	Supermercado Irmãos Maia Ltda	Sandra Ananilha da Silva Soar
29	Fermento em pó 250g	Supermercado Irmãos Maia Ltda	A M Pereira Braga Lima Eireli	Sandra Ananilha da Silva Soares

1809

**ASSOCIAÇÃO DE PAIS E AMIGOS DOS EXCEPCIONAIS DE INDIANÓPOLIS – APAE
ESCOLA CRIANÇA ESPERANÇA – EDUCAÇÃO INFANTIL E ENSINO FUNDAMENTAL,
NA MODALIDADE EDUCAÇÃO ESPECIAL**

Declarada de Utilidade Pública Municipal pela Lei nº 022/91
Declarada de Utilidade Pública Estadual pela Lei nº 10714 de 07/03/94
Declarada de Utilidade Pública Federal pela Lei nº 91
Filiada à Federação Nacional das APAEs sob o nº 862 em 15/10/92
FUNDADA EM 06/06/91

Rua Maipurês, 172 – FONE/FAX (044) 3674 -1118 – CEP 87.235-000 - INDIANÓPOLIS - PR.
CNPJ nº. 80.888.092/0001-27**

30	Biscoito leite 400g c/3 pacotes	A M Pereira Braga Lima Eireli	Supermercado Irmãos Maia Ltda	Sandra Ananilha da Silva Soares
31	Biscoito salgado cream cracker 400g c/3 pacotes	Supermercado Irmãos Maia Ltda	A M Pereira Braga Lima Eireli	Sandra Ananilha da Silva Soares
32	Feijão preto tipo 1 peso 1 kg	Supermercado Irmãos Maia Ltda	A M Pereira Braga Lima Eireli	Sandra Ananilha da Silva Soares
33	Amendoim selecionado pacote com 500g	Supermercado Irmãos Maia Ltda	A M Pereira Braga Lima Eireli	Sandra Ananilha da Silva Soares
34	Chá mate original ervas 250g	Supermercado Irmãos Maia Ltda	A M Pereira Braga Lima Eireli	Sandra Ananilha da Silva Soares
35	Creme de leite caixa c/200g	Supermercado Irmãos Maia Ltda	A M Pereira Braga Lima Eireli	Sandra Ananilha da Silva Soares
36	Queijo parmesão ralado 50g	Supermercado Irmãos Maia Ltda	A M Pereira Braga Lima Eireli	Sandra Ananilha da Silva Soares
37	Polvilho doce 500g	Supermercado Irmãos Maia Ltda	A M Pereira Braga Lima Eireli	Sandra Ananilha da Silva Soares
38	Polvilho azedo 500g	Supermercado Irmãos Maia Ltda	A M Pereira Braga Lima Eireli	Sandra Ananilha da Silva Soares



**ASSOCIAÇÃO DE PAIS E AMIGOS DOS EXCEPCIONAIS DE INDIANÓPOLIS – APAE
ESCOLA CRIANÇA ESPERANÇA – EDUCAÇÃO INFANTIL E ENSINO FUNDAMENTAL,
NA MODALIDADE EDUCAÇÃO ESPECIAL**

Declarada de Utilidade Pública Municipal pela Lei nº 022/91
Declarada de Utilidade Pública Estadual pela Lei nº 10714 de 07/03/94
Declarada de Utilidade Pública Federal pela Lei nº 91
Filiada à Federação Nacional das APAEs sob o nº 862 em 15/10/92
FUNDADA EM 06/06/91

Rua Maipurês, 172 – FONE/FAX (044) 3674 -1118 – CEP 87.235-000 - INDIANÓPOLIS - PR.
CNPJ nº. 80.888.092/0001-27**

39	Milho verde em conserva em lata 170g	Supermercado Irmãos Maia Ltda	A M Pereira Braga Lima Eireli	Sandra Ananilha da Silva Soares
40	Polpa e frutas sabor acerola de primeira qualidade, congelada em embalagem plástica transparente resistente de 100g	Supermercado Irmãos Maia Ltda	A M Pereira Braga Lima Eireli	Sandra Ananilha da Silva Soares
41	Polpa e frutas sabor morango de primeira qualidade, congelada em embalagem plástica transparente resistente de 100g	A M Pereira Braga Lima Eireli	Supermercado Irmãos Maia	Sandra Ananilha da Silva Soares
42	Polpa e frutas sabor maracujá de primeira qualidade, congelada em embalagem plástica transparente	Supermercado Irmãos Maia Ltda	A M Pereira Braga Lima Eireli	Sandra Ananilha da Silva Soares

**ASSOCIAÇÃO DE PAIS E AMIGOS DOS EXCEPCIONAIS DE INDIANÓPOLIS – APAE
ESCOLA CRIANÇA ESPERANÇA – EDUCAÇÃO INFANTIL E ENSINO FUNDAMENTAL,
NA MODALIDADE EDUCAÇÃO ESPECIAL**

Declarada de Utilidade Pública Municipal pela Lei nº 022/91
Declarada de Utilidade Pública Estadual pela Lei nº 10714 de 07/03/94
Declarada de Utilidade Pública Federal pela Lei nº 91
Filiada à Federação Nacional das APAEs sob o nº 862 em 15/10/92
FUNDADA EM 06/06/91

Rua Maipurês, 172 – FONE/FAX (044) 3674 -1118 – CEP 87.235-000 - INDIANÓPOLIS - PR.
CNPJ nº. 80.888.092/0001-27**

	resistente de 100g			
43	Polpa e frutas sabor abacaxi de primeira qualidade, congelada em embalagem plástica transparente resistente de 100g	Supermercado Irmãos Maia Ltda	A M Pereira Braga Lima Eireli	Sandra Ananilha da Silva Soares
44	Maionese em formato sachê de alta qualidade 400g	Supermercado Irmãos Maia Ltda	A M Pereira Braga Lima Eireli	Sandra Ananilha da Silva Soares
45	Macarrão sêmola parafuso pacote de 1kg	Supermercado Irmãos Maia Ltda	A M Pereira Braga Lima Eireli	Sandra Ananilha da Silva Soares
46	Batata kg	Supermercado Irmãos Maia Ltda	A M Pereira Braga Lima Eireli	Sandra Ananilha da Silva Soares
47	Tomate Saladete kg	Supermercado Irmãos Maia Ltda	A M Pereira Braga Lima Eireli	Sandra Ananilha da Silva Soares
48	Cebola kg	Supermercado Irmãos Maia Ltda	A M Pereira Braga Lima Eireli	Sandra Ananilha da Silva Soares



**ASSOCIAÇÃO DE PAIS E AMIGOS DOS EXCEPCIONAIS DE INDIANÓPOLIS – APAE
ESCOLA CRIANÇA ESPERANÇA – EDUCAÇÃO INFANTIL E ENSINO FUNDAMENTAL,
NA MODALIDADE EDUCAÇÃO ESPECIAL**

Declarada de Utilidade Pública Municipal pela Lei nº 022/91
Declarada de Utilidade Pública Estadual pela Lei nº 10714 de 07/03/94
Declarada de Utilidade Pública Federal pela Lei nº 91
Filiada à Federação Nacional das APAEs sob o nº 862 em 15/10/92
FUNDADA EM 06/06/91

Rua Maipurês, 172 – FONE/FAX (044) 3674 -1118 – CEP 87.235-000 - INDIANÓPOLIS - PR.
CNPJ nº. 80.888.092/0001-27**

49	Alface unidade	Supermercado Irmãos Maia Ltda	A M Pereira Braga Lima Eireli	Sandra Ananilha da Silva Soares
50	Alho kg	A M Pereira Braga Lima	Supermercado Irmãos Maia Ltda	Sandra Ananilha da Silva Soares
51	Banana nanica	Supermercado Irmãos Maia Ltda	A M Pereira Braga Lima Eireli	Sandra Ananilha da Silva Soares
52	Maçã kg	Supermercado Irmãos Maia Ltda	A M Pereira Braga Lima Eireli	Sandra Ananilha da Silva Soares
53	Pimentão kg	Supermercado Irmãos Maia Ltda	A M Pereira Braga Lima Eireli	Sandra Ananilha da Silva Soares
54	Morango kg	A M Pereira Braga Lima Eireli	Supermercado Irmãos Maia Ltda	Sandra Ananilha da Silva Soares
55	Chuchu kg	Supermercado Irmãos Maia Ltda	A M Pereira Braga Lima Eireli	Sandra Ananilha da Silva Soares
56	Cenoura kg	Supermercado Irmãos Maia Ltda	A M Pereira Braga Lima Eireli	Sandra Ananilha da Silva Soares
57	Limão kg	Supermercado Irmãos Maia Ltda	A M Pereira Braga Lima Eireli	Sandra Ananilha da Silva Soares

**ASSOCIAÇÃO DE PAIS E AMIGOS DOS EXCEPCIONAIS DE INDIANÓPOLIS – APAE
ESCOLA CRIANÇA ESPERANÇA – EDUCAÇÃO INFANTIL E ENSINO FUNDAMENTAL,
NA MODALIDADE EDUCAÇÃO ESPECIAL**

Declarada de Utilidade Pública Municipal pela Lei nº 022/91
Declarada de Utilidade Pública Estadual pela Lei nº 10714 de 07/03/94
Declarada de Utilidade Pública Federal pela Lei nº 91
Filiada à Federação Nacional das APAEs sob o nº 862 em 15/10/92
FUNDADA EM 06/06/91

Rua Maipurês, 172 – FONE/FAX (044) 3674 -1118 – CEP 87.235-000 - INDIANÓPOLIS - PR.
CNPJ nº. 80.888.092/0001-27**

58	Manga kg	Supermercado Irmãos Maia Ltda	A M Pereira Braga Lima Eireli	Sandra Ananilha da Silva Soares
59	Abacaxi kg	Supermercado Irmãos Maia Ltda	A M Pereira Braga Lima Eireli	Sandra Ananilha da Silva Soares
60	Laranja kg	Supermercado Irmãos Maia Ltda	A M Pereira Braga Lima Eireli	Sandra Ananilha da Silva Soares
61	Maço de cebolinha	Supermercado Irmãos Maia Ltda	A M Pereira Braga Lima Eireli	Sandra Ananilha da Silva Soares
62	Abóbora kg	Supermercado Irmãos Maia Ltda	A M Pereira Braga Lima Eireli	Sandra Ananilha da Silva Soares
63	Mandioca kg	Supermercado Irmãos Maia Ltda	A M Pereira Braga Lima Eireli	Sandra Ananilha da Silva Soares
64	Beterraba kg	Supermercado Irmãos Maia Ltda	A M Pereira Braga Lima Eireli	Sandra Ananilha da Silva Soares
65	Mamão kg	Supermercado Irmãos Maia Ltda	A M Pereira Braga Lima Eireli	Sandra Ananilha da Silva Soares
66	Melão kg	Supermercado Irmãos Maia Ltda	A M Pereira Braga Lima Eireli	Sandra Ananilha da Silva Soares



**ASSOCIAÇÃO DE PAIS E AMIGOS DOS EXCEPCIONAIS DE INDIANÓPOLIS – APAE
ESCOLA CRIANÇA ESPERANÇA – EDUCAÇÃO INFANTIL E ENSINO FUNDAMENTAL,
NA MODALIDADE EDUCAÇÃO ESPECIAL**

Declarada de Utilidade Pública Municipal pela Lei nº 022/91
Declarada de Utilidade Pública Estadual pela Lei nº 10714 de 07/03/94
Declarada de Utilidade Pública Federal pela Lei nº 91
Filiada à Federação Nacional das APAEs sob o nº 862 em 15/10/92
FUNDADA EM 06/06/91

Rua Maipurês, 172 – FONE/FAX (044) 3674 -1118 – CEP 87.235-000 - INDIANÓPOLIS - PR.
CNPJ nº. 80.888.092/0001-27**

67	Batata doce kg	Supermercado Irmãos Maia Ltda	A M Pereira Braga Lima Eireli	Sandra Ananilha da Silva Soares
68	Fermento biológico 10g	A M Pereira Braga Lima Eireli	Supermercado Irmãos Maia Ltda	Sandra Ananilha da Silva Soares

Indianópolis, 17 de abril de 2023

Luzinete Bezerra Dantas Garcia

**Luzinete Bezerra Dantas Garcia
Presidente da APAE**



MERCEARIA E ACOUGUE DAS MENINAS

SANDRA ANANILHA DA SILVA SOARES

AVENIDA XAVANTES, 805

CENTRO - INDIANOPOLIS/PR

CEP 87.235-000

CNPJ: 04.558.811/0001-63

INSCRIÇÃO ESTADUAL: 9023906004

Solicitante:

Associação de Pais e Amigos dos Excepcionais - APAE de Indianópolis

CNPJ: 80.888.092/0001-27

Rua Maipurês - 172 - Centro

Indianópolis - PR

PROPOSTA DE PESQUISA DE PREÇOS - GÊNEROS DE ALIMENTAÇÃO

ITEM	DESCRIÇÃO	QUANTIDADE	VALOR UNITARIO (R\$)	VALOR TOTAL (R\$)
1	ARROZ TIPO 1 5KG BENEFICIADO, SUBGRUPO POLIDO CLASSE LONGO FINO	✓ 1	R\$25,99	R\$25,99
2	FARINHA DE TRIGO TIPO 1 5KG	1	R\$23,99	R\$23,99
3	ÓLEO SOJA 900 ML	1	R\$7,89	R\$7,89
4	AÇUCAR CRISTAL 5 KG	1	R\$18,49	R\$18,49
5	MACARRÃO SEMOLA PADRE NOSSO PACOTE COM 1 KG	1	R\$8,19	R\$8,19
6	MACARRÃO SEMOLA ESPAGUETE PACOTE COM 1 KG	1	R\$9,99	R\$9,99
7	MILHO PARA PIPOCA TIPO 1 500G	1	R\$5,99	R\$5,99
8	FEIJO GRUPO 1 COMUM TIPO 1 PESO LIQUIDO 1 KG	1	R\$9,49	R\$9,49
9	MOLHO DE TOMATE TRADICIONAL SACHÊ 300 G	1	R\$2,99	R\$2,99
10	MILHO VERDE DUZIA	1	R\$22,99	R\$22,99
11	BANDEJA DE OVOS C/30 UNIDADES	1	R\$24,99	R\$24,99
12	LEITE INTEGRAL 1L	1	R\$5,49	R\$5,49
13	MILHO PARA CANJICA 500 G	1	R\$11,49	R\$11,49
14	LEITE EM PÓ INTEGRAL 380 G	1	R\$19,99	R\$19,99
15	ACHOCOLATADO EM PÓ 800G	1	R\$18,99	R\$18,99
16	MARGARINA CREMOSA 1 KG	1	R\$16,49	R\$16,49
17	SAL REFINADO 1 KG	1	R\$3,49	R\$3,49
18	PÓ PARA PREPARO GELATINA SABORES VARIADO 25G	1	R\$1,49	R\$1,49
19	FILÉ DE PEITO KG	1	R\$22,99	R\$22,99
20	VINAGRE ALCOOL COLORIDO 750ML	1	R\$3,49	R\$3,49
21	FUBÁ DE MILHO PACOTE COM 1 KG	1	R\$6,49	R\$6,49
22	COXA E SOBRECOXA DE FRANGO KG	1	R\$10,99	R\$10,99
23	OREGANO DESIDRATADO PACOTE COM 100G	1	R\$6,99	R\$6,99
24	TEMPERO COLORAU COLORÍFICO 1 KG	1	R\$32,99	R\$32,99

Sandra Ananilha da Silva Soares

MERCEARIA E ACOUGUE DAS MENINAS**SANDRA ANANILHA DA SILVA SOARES****AVENIDA XAVANTES, 805****CENTRO - INDIANOPOLIS/PR****CEP 87.235-000****CNPJ: 04.558.811/0001-63****INSCRIÇÃO ESTADUAL: 9023906004****Solicitante:**

Associação de Pais e Amigos dos Excepcionais – APAE de Indianópolis

CNPJ: 80.888.092/0001-27

Rua Maipurês – 172 – Centro

Indianópolis – PR

ITEM	DESCRIÇÃO	QUANTIDADE	VALOR UNITARIO (R\$)	VALOR TOTAL (R\$)
25	CALDO GALINHA TRADICIONAL COM 6 CUBOS	1	R\$3,49	R\$3,49
26	CALDO CARNE COM 6 CUBOS	1	R\$3,49	R\$3,49
27	BEBIDA LACTEA PARCIALMENTE COM POLPA DE FRUTA SABOR MORANGO OU COCO PESO LIQUIDO 900 GRAMAS	1	R\$10,99	R\$10,99
28	AMIDO DE MILHO KG EXCELENTE PARA PREPARAR MINGAU, PAPAS, BOLOS, PUDINS, MOLHOS, CREME, MASSAS DOCES E SALGADOS. EMBALAGEM COM 500G, NÃO CONTEM GLUTEN.	1	R\$10,99	R\$10,99
29	FERMENTO EM PÓ 250 G	1	R\$10,99	R\$10,99
30	BISCOITO LEITE 400G C/3 PACOTES	1	R\$6,99	R\$6,99
31	BISCOITO SALGADO CREAM CRACKER 400G C/ 3 PACOTES	1	R\$6,99	R\$6,99
32	FEIJÃO PRETO TIPO 1 PESO 1 KG	1	R\$9,99	R\$9,99
33	AMENDOIM SELECIONADO PACOTE COM 500G	1	R\$39,99	R\$39,99
34	CHÁ MATE ORIGINAL ERVAS 250 G	1	R\$10,49	R\$10,49
35	CREME DE LEITE CAIXA C/200G	1	R\$4,99	R\$4,99
36	QUEIJO PARMESÃO RALADO 50G	1	R\$7,99	R\$7,99
37	POLVILHO DOCE 500G	1	R\$9,99	R\$9,99
38	POLVILHO AZEDO 500G	1	R\$12,49	R\$12,49
39	MILHO VERDE EM CONSERVA EM LATA 170G	1	R\$4,49	R\$4,49
40	POLPA E FRUTAS SABOR ACEROLA DE PRIMEIRA QUALIDADE, CONGELADA EM EMBALAGEM PLÁSTICA TRANSPARENTE RESISTENTE DE 100G.	1	R\$2,99	R\$2,99
41	POLPA E FRUTAS SABOR MORANGO DE PRIMEIRA QUALIDADE, CONGELADA EM EMBALAGEM PLÁSTICA TRANSPARENTE RESISTENTE DE 100G. ROTULADO COM	1	R\$3,49	R\$3,49

Sandra Ananilha da Silva Soares

MERCEARIA E ACOUGUE DAS MENINAS
SANDRA ANANILHA DA SILVA SOARES
AVENIDA XAVANTES, 805
CENTRO - INDIANOPOLIS/PR
CEP 87.235-000

CNPJ: 04.558.811/0001-63

INSCRIÇÃO ESTADUAL: 9023906004

Solicitante:

Associação de Pais e Amigos dos Excepcionais - APAE de Indianópolis

CNPJ: 80.888.092/0001-27

Rua Maipurês - 172 - Centro

Indianópolis - PR

ITEM	DESCRIÇÃO	QUANTIDADE	VALOR UNITARIO (R\$)	VALOR TOTAL (R\$)
42	POLPA E FRUTAS SABOR MARACUJÁ DE PRIMEIRA QUALIDADE, CONGELADA EM EMBALAGEM PLÁSTICA TRANSPARENTE RESISTENTE DE 100G.	1	R\$4,19	R\$4,19
43	POLPA E FRUTAS SABOR ABACAXI DE PRIMEIRA QUALIDADE, CONGELADA EM EMBALAGEM PLÁSTICA TRANSPARENTE RESISTENTE DE 100G.	1	R\$2,99	R\$2,99
44	MAIONESE EM FORMATO DE SACHÊ DE ALTA QUALIDADE 400G	1	R\$14,99	R\$14,99
45	MACARRÃO SEMOLA PARAFUSO PACOTE DE 1KG	1	R\$9,99	R\$9,99
46	BATATA KG	1	R\$7,99	R\$7,99
47	TOMATE SALADETE KG	1	R\$11,99	R\$11,99
48	CEBOLA KG	1	R\$6,99	R\$6,99
49	ALFACE UNIDADE	1	R\$6,99	R\$6,99
50	ALHO KG	1	R\$27,99	R\$27,99
51	BANANA NANICA	1	R\$6,99	R\$6,99
52	MAÇA KG	1	R\$19,99	R\$19,99
53	PIMENTÃO KG	1	R\$12,99	R\$12,99
54	MORANGO KG	1	R\$59,99	R\$59,99
55	CHUCHU KG	1	R\$9,99	R\$9,99
56	CENOURA KG	1	R\$9,99	R\$9,99
57	LIMÃO KG	1	R\$6,49	R\$6,49
58	MANGA KG	1	R\$12,49	R\$12,49
59	ABACAXI KG	1	R\$7,49	R\$7,49
60	LARANJA KG	1	R\$4,49	R\$4,49
61	MAÇO DE CEBOLINHA	1	R\$3,49	R\$3,49
62	ABÓBORA KG	1	R\$6,49	R\$6,49
63	MANDIOCA KG	1	R\$11,99	R\$11,99
64	BETERRABA KG	1	R\$6,99	R\$6,99
65	MAMÃO KG	1	R\$16,99	R\$16,99

Sandra Ananilha da Silva Soares

MERCEARIA E ACOUGUE DAS MENINAS
SANDRA ANANILHA DA SILVA SOARES
AVENIDA XAVANTES, 805
CENTRO - INDIANOPOLIS/PR
CEP 87.235-000

CNPJ: 04.558.811/0001-63

INSCRIÇÃO ESTADUAL: 9023906004

Solicitante:

Associação de Pais e Amigos dos Excepcionais - APAE de Indianópolis

CNPJ: 80.888.092/0001-27

Rua Maipurês - 172 - Centro

Indianópolis - PR

ITEM	DESCRIÇÃO	QUANTIDADE	VALOR UNITARIO (R\$)	VALOR TOTAL (R\$)
66	MELÃO KG	1	R\$12,99	R\$12,99
67	BATATA DOCE KG	1	R\$6,49	R\$6,49
68	FERMENTO BIOLÓGICO 10G	1	R\$3,49	R\$3,49
TOTAL				R\$797,12

Indianópolis, 17 de abril de 2023.



SANDRA ANANILHA DA SILVA SOARES

CNPJ: 04.458.811/0001-63

PRAZO DE VALIDADE DA PROPOSTA: 30 DIAS.



SUPERMERCADO IRMÃOS MAIA LTDA
AVENIDA TUPINAMBÁS, 372 Fone (44) 3674-1065
CENTRO - INDIANÓPOLIS/PR
CEP 87.235-000

CNPJ: 24.440.012/0001-03 INSCRIÇÃO ESTADUAL: 9071756006

Solicitante:

Associação de Pais e Amigos dos Excepcionais – APAE de Indianópolis

CNPJ: 80.888.092/0001-27

Rua Maipurês – 172 – Centro

Indianópolis - PR

PROPOSTA DE PESQUISA DE PREÇOS – GÊNEROS DE ALIMENTAÇÃO

ITEM	DESCRIÇÃO	QUANTIDADE	VALOR UNITARIO (R\$)	VALOR TOTAL (R\$)
1	ARROZ TIPO 1 5KG BENEFICIADO, SUBGRUPO POLIDO CLASSE LONGO FINO	1	R\$19,99	R\$19,99
2	FARINHA DE TRIGO TIPO 1 5KG	1	R\$22,99	R\$22,99
3	ÓLEO SOJA 900 ML	1	R\$7,29	R\$7,29
4	AÇUCAR CRISTAL 5 KG	1	R\$16,99	R\$16,99
5	MACARRÃO SEMOLA PADRE NOSSO PACOTE COM 1 KG	1	R\$7,39	R\$7,39
6	MACARRÃO SEMOLA ESPAGUETE PACOTE COM 1 KG	1	R\$8,69	R\$8,69
7	MILHO PARA PIPOCA TIPO 1 500G	1	R\$4,49	R\$4,49
8	FEIJAO GRUPO 1 COMUM TIPO 1 PESO LIQUIDO 1 KG	1	R\$7,49	R\$7,49
9	MOLHO DE TOMATE TRADICIONAL SACHÊ 300 G	1	R\$1,99	R\$1,99
10	MILHO VERDE DUZIA	1	R\$17,99	R\$17,99
11	BANDEJA DE OVOS C/30 UNIDADES	1	R\$18,75	R\$18,75
12	LEITE INTEGRAL 1L	1	R\$4,90	R\$4,90
13	MILHO PARA CANJICA 500 G	1	R\$4,49	R\$4,49
14	LEITE EM PÓ INTEGRAL 380 G	1	R\$18,99	R\$18,99
15	ACHOCOLATADO EM PÓ 800G	1	R\$16,99	R\$16,99
16	MARGARINA CREMOSA 1 KG	1	R\$14,99	R\$14,99
17	SAL REFINADO 1 KG	1	R\$1,79	R\$1,79
18	PÓ PARA PREPARO GELATINA SABORES VARIADO 25G	1	R\$1,09	R\$1,09
19	FILÉ DE PEITO KG	1	R\$21,99	R\$21,99
20	VINAGRE ALCOOL COLORIDO 750ML	1	R\$2,49	R\$2,49
21	FUBÁ DE MILHO PACOTE COM 1 KG	1	R\$4,79	R\$4,79
22	COXA E SOBRECOXA DE FRANGO KG	1	R\$9,49	R\$9,49
23	OREGANO DESIDRATADO PACOTE COM 100G	1	R\$1,39	R\$1,39
24	TEMPERO COLORAU COLORÍFICO 1 KG	1	R\$20,95	R\$20,95

Luiza
Supermercado Irmãos Maia Ltda
CNPJ 24.440.012/0001-03



SUPERMERCADO IRMÃOS MAIA LTDA
AVENIDA TUPINAMBÁS, 372 Fone (44) 3674-1065
CENTRO - INDIANÓPOLIS/PR
CEP 87.235-000

CNPJ: 24.440.012/0001-03 INSCRIÇÃO ESTADUAL: 9071756006

Solicitante:

Associação de Pais e Amigos dos Excepcionais – APAE de Indianópolis

CNPJ: 80.888.092/0001-27

Rua Maipurês – 172 – Centro

Indianópolis - PR

ITEM	DESCRIÇÃO	QUANTIDADE	VALOR UNITARIO (R\$)	VALOR TOTAL (R\$)
25	CALDO GALINHA TRADICIONAL COM 6 CUBOS	1	R\$2,29	R\$2,29
26	CALDO CARNE COM 6 CUBOS	1	R\$2,29	R\$2,29
27	BEBIDA LACTEA PARCIALMENTE COM POLPA DE FRUTA SABOR MORANGO OU COCO PESO LIQUIDO 900 GRAMAS	1	R\$6,29	R\$6,29
28	AMIDO DE MILHO KG EXCELENTE PARA PREPARAR MINGAU, PAPAS, BOLOS, PUDINS, MOLHOS, CREME, MASSAS DOCES E SALGADOS. EMBALAGEM COM 500G, NÃO CONTEM GLUTEN.	1	R\$9,99	R\$9,99
29	FERMENTO EM PÓ 250 G	1	R\$8,25	R\$8,25
30	BISCOITO LEITE 400G C/3 PACOTES	1	R\$6,29	R\$6,29
31	BISCOITO SALGADO CREAM CRACKER 400G C/ 3 PACOTES	1	R\$5,69	R\$5,69
32	FEIJÃO PRETO TIPO 1 PESO 1 KG	1	R\$8,29	R\$8,29
33	AMENDOIM SELECIONADO PACOTE COM 500G	1	R\$11,99	R\$11,99
34	CHÁ MATE ORIGINAL ERVAS 250 G	1	R\$8,99	R\$8,99
35	CREME DE LEITE CAIXA C/200G	1	R\$2,99	R\$2,99
36	QUEIJO PARMESÃO RALADO 50G	1	R\$5,49	R\$5,49
37	POLVILHO DOCE 500G	1	R\$6,29	R\$6,29
38	POLVILHO AZEDO 500G	1	R\$6,49	R\$6,49
39	MILHO VERDE EM CONSERVA EM LATA 170G	1	R\$3,75	R\$3,75
40	POLPA E FRUTAS SABOR ACEROLA DE PRIMEIRA QUALIDADE, CONGELADA EM EMBALAGEM PLÁSTICA TRANSPARENTE RESISTENTE DE 100G.	1	R\$2,29	R\$2,29
41	POLPA E FRUTAS SABOR MORANGO DE PRIMEIRA QUALIDADE, CONGELADA EM EMBALAGEM PLÁSTICA TRANSPARENTE RESISTENTE DE 100G. ROTULADO COM	1	R\$2,99	R\$2,99

Luiz
Supermercado Irmãos Maia Ltda.
CNPJ 24.440.012/0001-03



SUPERMERCADO IRMÃOS MAIA LTDA
AVENIDA TUPINAMBÁS, 372 Fone (44) 3674-1065
CENTRO - INDIANÓPOLIS/PR
CEP 87.235-000

CNPJ: 24.440.012/0001-03 INSCRIÇÃO ESTADUAL: 9071756006

Solicitante:

Associação de Pais e Amigos dos Excepcionais – APAE de Indianópolis

CNPJ: 80.888.092/0001-27

Rua Maipurês – 172 – Centro

Indianópolis - PR

ITEM	DESCRIÇÃO	QUANTIDADE	VALOR UNITARIO (R\$)	VALOR TOTAL (R\$)
42	POLPA E FRUTAS SABOR MARACUJÁ DE PRIMEIRA QUALIDADE, CONGELADA EM EMBALAGEM PLÁSTICA TRANSPARENTE RESISTENTE DE 100G.	1	R\$3,49	R\$3,49
43	POLPA E FRUTAS SABOR ABACAXI DE PRIMEIRA QUALIDADE, CONGELADA EM EMBALAGEM PLÁSTICA TRANSPARENTE RESISTENTE DE 100G.	1	R\$2,49	R\$2,49
44	MAIONESE EM FORMATO DE SACHÊ DE ALTA QUALIDADE 400G	1	R\$9,49	R\$9,49
45	MACARRÃO SEMOLA PARAFUSO PACOTE DE 1KG	1	R\$7,58	R\$7,58
46	BATATA KG	1	R\$4,99	R\$4,99
47	TOMATE SALADETE KG	1	R\$7,69	R\$7,69
48	CEBOLA KG	1	R\$5,99	R\$5,99
49	ALFACE UNIDADE	1	R\$3,00	R\$3,00
50	ALHO KG	1	R\$24,90	R\$24,90
51	BANANA NANICA	1	R\$3,29	R\$3,29
52	MAÇA KG	1	R\$11,99	R\$11,99
53	PIMENTÃO KG	1	R\$8,25	R\$8,25
54	MORANGO KG	1	R\$50,00	R\$50,00
55	CHUCHU KG	1	R\$3,49	R\$3,49
56	CENOURA KG	1	R\$4,99	R\$4,99
57	LIMÃO KG	1	R\$2,49	R\$2,49
58	MANGA KG	1	R\$4,99	R\$4,99
59	ABACAXI KG	1	R\$4,90	R\$4,90
60	LARANJA KG	1	R\$2,29	R\$2,29
61	MAÇO DE CEBOLINHA	1	R\$2,00	R\$2,00
62	ABÓBORA KG	1	R\$2,99	R\$2,99
63	MANDIOCA KG	1	R\$6,99	R\$6,99
64	BETERRABA KG	1	R\$3,99	R\$3,99
65	MAMÃO KG	1	R\$9,99	R\$9,99

Luiz
Supermercado Irmãos Maia Ltda.
CNPJ 24.440.012/0001-03



SUPERMERCADO IRMÃOS MAIA LTDA
AVENIDA TUPINAMBÁS, 372 Fone (44) 3674-1065
CENTRO - INDIANÓPOLIS/PR
CEP 87.235-000

CNPJ: 24.440.012/0001-03 INSCRIÇÃO ESTADUAL: 9071756006

Solicitante:

Associação de Pais e Amigos dos Excepcionais – APAE de Indianópolis

CNPJ: 80.888.092/0001-27

Rua Maipurês – 172 – Centro

Indianópolis - PR

ITEM	DESCRIÇÃO	QUANTIDADE	VALOR UNITARIO (R\$)	VALOR TOTAL (R\$)
66	MELÃO KG	1	R\$7,99	R\$7,99
67	BATATA DOCE KG	1	R\$3,19	R\$3,19
68	FERMENTO BIOLÓGICO 10G	1	R\$3,19	R\$3,19
TOTAL				R\$565,67

Indianópolis, 17 de abril de 2023.

Luís de Almeida
Supermercado Irmãos Maia Ltda
CNPJ 24.440.012/0001-03

SUPERMERCADO IRMÃOS MAIA LTDA
CNPJ 24.440.012/0001-03

PRAZO DE VALIDADE DA PROPOSTA: 30 DIAS

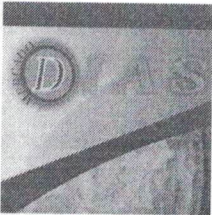

A M PEREIRA BRAGA LIMA EIRELI

AVENIDA XAVANTES, 239

CENTRO - INDIANÓPOLIS/PR

CEP 87.235-000

CNPJ:11.853.481/0001-02 INSCRIÇÃO ESTADUAL: 9064179443

Solicitante:

Associação de Pais e Amigos dos Excepcionais - APAE de Indianópolis

CNPJ: 80.888.092/0001-27

Rua Maipurês - 172 - Centro

Indianópolis - PR

PROPOSTA DE PESQUISA DE PREÇOS - GÊNEROS DE ALIMENTAÇÃO

ITEM	DESCRIÇÃO	QUANTIDADE	VALOR UNITARIO (R\$)	VALOR TOTAL (R\$)
1	ARROZ TIPO 1 5KG BENEFICIADO, SUBGRUPO POLIDO CLASSE LONGO FINO	1	R\$24,99	R\$24,99
2	FARINHA DE TRIGO TIPO 1 5KG	1	R\$19,99	R\$19,99
3	ÓLEO SOJA 900 ML	1	R\$7,19	R\$7,19
4	AÇUCAR CRISTAL 5 KG	1	R\$17,98	R\$17,98
5	MACARRÃO SEMOLA PADRE NOSSO PACOTE COM 1 KG	1	R\$4,99	R\$4,99
6	MACARRÃO SEMOLA ESPAGUETE PACOTE COM 1 KG	1	R\$6,99	R\$6,99
7	MILHO PARA PIPOCA TIPO 1 500G	1	R\$4,99	R\$4,99
8	FEIJAO GRUPO 1 COMUM TIPO 1 PESO LIQUIDO 1 KG	1	R\$8,99	R\$8,99
9	MOLHO DE TOMATE TRADICIONAL SACHÊ 300 G	1	R\$2,49	R\$2,49
10	MILHO VERDE DUZIA	1	R\$19,99	R\$19,99
11	BANDEJA DE OVOS C/30 UNIDADES	1	R\$22,00	R\$22,00
12	LEITE INTEGRAL 1L	1	R\$4,99	R\$4,99
13	MILHO PARA CANJICA 500 G	1	R\$9,99	R\$9,99
14	LEITE EM PÓ INTEGRAL 380 G	1	R\$17,98	R\$17,98
15	ACHOCOLATADO EM PÓ 800G	1	R\$17,98	R\$17,98
16	MARGARINA CREMOSA 1 KG	1	R\$13,00	R\$13,00
17	SAL REFINADO 1 KG	1	R\$2,99	R\$2,99
18	PÓ PARA PREPARO GELATINA SABORES VARIADO 25G	1	R\$1,29	R\$1,29
19	FILÉ DE PEITO KG	1	R\$15,00	R\$15,00
20	VINAGRE ALCOOL COLORIDO 750ML	1	R\$2,99	R\$2,99
21	FUBÁ DE MILHO PACOTE COM 1 KG	1	R\$5,99	R\$5,99
22	COXA E SOBRECOXA DE FRANGO KG	1	R\$9,99	R\$9,99
23	OREGANO DESIDRATADO PACOTE COM 100G	1	R\$6,00	R\$6,00
24	TEMPERO COLORAU COLORÍFICO 1 KG	1	R\$28,00	R\$28,00

A M PEREIRA BRAGA LIMA EIRELI

AVENIDA XAVANTES, 239

CENTRO - INDIANOPOLIS/PR

CEP 87.235-000

CNPJ:11.853.481/0001-02 INSCRIÇÃO ESTADUAL: 9064179443

Solicitante:

Associação de Pais e Amigos dos Excepcionais – APAE de Indianópolis

CNPJ: 80.888.092/0001-27

Rua Maipurês – 172 – Centro

Indianópolis - PR

ITEM	DESCRIÇÃO	QUANTIDADE	VALOR UNITARIO (R\$)	VALOR TOTAL (R\$)
25	CALDO GALINHA TRADICIONAL COM 6 CUBOS	1	R\$2,99	R\$2,99
26	CALDO CARNE COM 6 CUBOS	1	R\$2,99	R\$2,99
27	BEBIDA LACTEA PARCIALMENTE COM POLPA DE FRUTA SABOR MORANGO OU COCO PESO LIQUIDO 900 GRAMAS	1	R\$9,98	R\$9,98
28	AMIDO DE MILHO KG EXCELENTE PARA PREPARAR MINGAU, PAPAS, BOLOS, PUDINS, MOLHOS, CREME, MASSAS DOCES E SALGADOS. EMBALAGEM COM 500G, NÃO CONTEM GLUTEN.	1	R\$9,98	R\$9,98
29	FERMENTO EM PÓ 250 G	1	R\$9,98	R\$9,98
30	BISCOITO LEITE 400G C/3 PACOTES	1	R\$6,19	R\$6,19
31	BISCOITO SALGADO CREAM CRACKER 400G C/ 3 PACOTES	1	R\$6,19	R\$6,19
32	FEIJÃO PRETO TIPO 1 PESO 1 KG	1	R\$9,00	R\$9,00
33	AMENDOIM SELECIONADO PACOTE COM 500G	1	R\$29,00	R\$29,00
34	CHÁ MATE ORIGINAL ERVAS 250 G	1	R\$9,99	R\$9,99
35	CREME DE LEITE CAIXA C/200G	1	R\$3,49	R\$3,49
36	QUEIJO PARMESÃO RALADO 50G	1	R\$6,99	R\$6,99
37	POLVILHO DOCE 500G	1	R\$9,00	R\$9,00
38	POLVILHO AZEDO 500G	1	R\$10,00	R\$10,00
39	MILHO VERDE EM CONSERVA EM LATA 170G	1	R\$3,99	R\$3,99
40	POLPA E FRUTAS SABOR ACEROLA DE PRIMEIRA QUALIDADE, CONGELADA EM EMBALAGEM PLÁSTICA TRANSPARENTE RESISTENTE DE 100G.	1	R\$2,90	R\$2,90
41	POLPA E FRUTAS SABOR MORANGO DE PRIMEIRA QUALIDADE, CONGELADA EM EMBALAGEM PLÁSTICA TRANSPARENTE RESISTENTE DE 100G. ROTULADO COM	1	R\$2,90	R\$2,90

A M PEREIRA BRAGA LIMA EIRELI

AVENIDA XAVANTES, 239

CENTRO - INDIANOPOLIS/PR

CEP 87.235-000

CNPJ:11.853.481/0001-02 INSCRIÇÃO ESTADUAL: 9064179443

Solicitante:

Associação de Pais e Amigos dos Excepcionais – APAE de Indianópolis

CNPJ: 80.888.092/0001-27

Rua Maipurês - 172 - Centro

Indianópolis - PR

ITEM	DESCRIÇÃO	QUANTIDADE	VALOR UNITARIO (R\$)	VALOR TOTAL (R\$)
42	POLPA E FRUTAS SABOR MARACUJÁ DE PRIMEIRA QUALIDADE, CONGELADA EM EMBALAGEM PLÁSTICA TRANSPARENTE RESISTENTE DE 100G.	1	R\$3,90	R\$3,90
43	POLPA E FRUTAS SABOR ABACAXI DE PRIMEIRA QUALIDADE, CONGELADA EM EMBALAGEM PLÁSTICA TRANSPARENTE RESISTENTE DE 100G.	1	R\$2,90	R\$2,90
44	MAIONESE EM FORMATO DE SACHÊ DE ALTA QUALIDADE 400G	1	R\$12,00	R\$12,00
45	MACARRÃO SEMOLA PARAFUSO PACOTE DE 1KG	1	R\$9,00	R\$9,00
46	BATATA KG	1	R\$6,00	R\$6,00
47	TOMATE SALADETE KG	1	R\$9,00	R\$9,00
48	CEBOLA KG	1	R\$6,00	R\$6,00
49	ALFACE UNIDADE	1	R\$6,00	R\$6,00
50	ALHO KG	1	R\$21,80	R\$21,80
51	BANANA NANICA	1	R\$6,00	R\$6,00
52	MAÇA KG	1	R\$18,00	R\$18,00
53	PIMENTÃO KG	1	R\$12,00	R\$12,00
54	MORANGO KG	1	R\$43,00	R\$43,00
55	CHUCHU KG	1	R\$9,00	R\$9,00
56	CENOURA KG	1	R\$9,00	R\$9,00
57	LIMÃO KG	1	R\$6,00	R\$6,00
58	MANGA KG	1	R\$12,00	R\$12,00
59	ABACAXI KG	1	R\$7,00	R\$7,00
60	LARANJA KG	1	R\$4,00	R\$4,00
61	MAÇO DE CEBOLINHA	1	R\$3,00	R\$3,00
62	ABÓBORA KG	1	R\$6,00	R\$6,00
63	MANDIOCA KG	1	R\$10,00	R\$10,00
64	BETERRABA KG	1	R\$6,00	R\$6,00
65	MAMÃO KG	1	R\$15,00	R\$15,00

A M PEREIRA BRAGA LIMA EIRELI

AVENIDA XAVANTES, 239

CENTRO - INDIANÓPOLIS/PR

CEP 87.235-000

CNPJ:11.853.481/0001-02 INSCRIÇÃO ESTADUAL: 9064179443

Solicitante:

Associação de Pais e Amigos dos Excepcionais – APAE de Indianópolis

CNPJ: 80.888.092/0001-27

Rua Maipurês – 172 – Centro

Indianópolis - PR

ITEM	DESCRIÇÃO	QUANTIDADE	VALOR UNITARIO (R\$)	VALOR TOTAL (R\$)
66	MELÃO KG	1	R\$12,00	R\$12,00
67	BATATA DOCE KG	1	R\$6,00	R\$6,00
68	FERMENTO BIOLÓGICO 10G	1	R\$1,50	R\$1,50
TOTAL				R\$674,44

Indianópolis, 17 de abril de 2023.

MERCADO DIAS
A M PEREIRA BRAGA LIMA - EIRELI
CNPJ 11.853.481/0001-02
Fone (44) 3674-1377
mercadiasind@gmail.com

A M PEREIRA BRAGA LIMA EIRELI
CNPJ 11.853.481/0001-02

PRAZO DE VALIDADE DA PROPOSTA: 30 DIAS

**ASSOCIAÇÃO DE PAIS E AMIGOS DOS EXCEPCIONAIS DE INDIANÓPOLIS – APAE
ESCOLA CRIANÇA ESPERANÇA – EDUCAÇÃO INFANTIL E ENSINO FUNDAMENTAL,
NA MODALIDADE EDUCAÇÃO ESPECIAL**

Declarada de Utilidade Pública Municipal pela Lei nº 022/91
Declarada de Utilidade Pública Estadual pela Lei nº 10714 de 07/03/94
Declarada de Utilidade Pública Federal pela Lei nº 91
Filiada à Federação Nacional das APAEs sob o nº 862 em 15/10/92
FUNDADA EM 06/06/91

Rua Maipurês, 172 – FONE/FAX (0**44) 3674 -1118 – CEP 87.235-000 - INDIANÓPOLIS - PR.
CNPJ nº. 80.888.092/0001-27

PROCESSO DE COMPRA – 006/2023

Objeto: COMBUSTÍVEIS E LUBRIFICANTES AUTOMOTIVOS

Data da realização: 18/04/2023

Participantes:

- 1º) Auto Posto Indianópolis Ltda. – CNPJ 11.849.208/0001-04
- 2º) Altair Constantino – CNPJ- 04.303.165/0001-93
- 3º) Marivaldo Patrício de Oliveira - CNPJ- 79.579.611/0002-77

Classificação das propostas:

Item	Descrição	1º Lugar	2º Lugar	3º Lugar
01	Álcool Hidratado L	Auto Posto Indianópolis Ltda.	Marivaldo Patrício de Oliveira	Altair Constantino
02	Óleo Lubrificante 05W 40 para Motor de Carro	Auto Posto Indianópolis Ltda.	Altair Constantino	Marivaldo Patrício de Oliveira

Indianópolis, Paraná, 18 de abril de 2023.

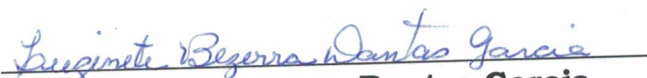
Luzinete Bezerra Dantas Garcia
Presidente da APAE



AUTO POSTO CENTRAL II
MARIVALDO PATRÍCIO DE OLIVEIRA
AVENIDA TUPINAMBAS, 391
INDIANÓPOLIS/PR
CEP 87.235-000

CNPJ: 79.579.611/0002-77

INSCRIÇÃO ESTADUAL: 9038640876

Solicitante:

Associação de Pais e Amigos dos Excepcionais – APAE de Indianópolis

CNPJ: 80.888.092/0001-27

Rua Maipurês – 172 – Centro

Indianópolis - PR

PROPOSTA DE PESQUISA DE PREÇOS – COMBUSTÍVEIS E LUBRIFICANTES AUTOMOTIVOS				
ITEM	DESCRIÇÃO	QUANTIDADE	VALOR UNITARIO (R\$)	VALOR TOTAL (R\$)
1	ÁLCOOL HIDRATADO L	1	R\$4,09	R\$4,09
2	GASOLINA COMUM L	1	R\$5,89	R\$5,89
TOTAL				R\$9,98

Indianópolis, 18 de abril de 2023.

Carina Ferrero

Auto Posto Central 2
CNPJ 79.579.611/0002-77

AUTO POSTO CENTRAL II
CNPJ: 79.579.611/0002-77

PRAZO DE VALIDADE DA PROPOSTA: 45 DIAS



AUTO POSTO INDIANÓPOLIS LTDA
AVENIDA GOITACAZES, 155
INDIANÓPOLIS/PR
CEP 87.235-000
CNPJ: 11.849.208/0001-04 INSCRIÇÃO ESTADUAL: 9052237472

Solicitante:

Associação de Pais e Amigos dos Excepcionais – APAE de Indianópolis

CNPJ: 80.888.092/0001-27

Rua Maipurês – 172 – Centro

Indianópolis - PR

PROPOSTA DE PESQUISA DE PREÇOS – COMBUSTÍVEIS E LUBRIFICANTES AUTOMOTIVOS				
ITEM	DESCRIÇÃO	QUANTIDADE	VALOR UNITARIO (R\$)	VALOR TOTAL (R\$)
1	ÁLCOOL HIDRATADO L	1	R\$3,99	R\$3,99
2	GASOLINA COMUM L	1	R\$5,69	R\$5,69
			TOTAL	R\$9,68

Indianópolis, 18 de abril de 2023.

AUTO POSTO INDIANÓPOLIS LTDA
CNPJ: 11.849.208/0001-04

PRAZO DE VALIDADE DA PROPOSTA: 45 DIAS

Auto Posto Indianópolis Ltda ME
CNPJ 11.849.208/0001-04
IE 90.522.374-72
Av Goitacazes. 155- Indianópolis-PR



AUTO POSTO SÃO MANOEL
ALTAIR CONSTANTINO
PRAÇA PARANÁ, 14, CENTRO
SÃO MANOEL DO PARANÁ, PR
CEP 87215-000

CNPJ: 04.303.165/0001-93 INSCRIÇÃO ESTADUAL: 9022873617

Solicitante:

Associação de Pais e Amigos dos Excepcionais - APAE de Indianópolis

CNPJ: 80.888.092/0001-27

Rua Maipurês - 172 - Centro

Indianópolis - PR

PROPOSTA DE PESQUISA DE PREÇOS - COMBUSTÍVEIS E LUBRIFICANTES AUTOMOTIVOS				
ITEM	DESCRIÇÃO	QUANTIDADE	VALOR UNITARIO (R\$)	VALOR TOTAL (R\$)
1	ÁLCOOL HIDRATADO L	1	R\$4,19	R\$4,19
2	GASOLINA COMUM L	1	R\$5,79	R\$5,79
TOTAL				R\$9,98

Indianópolis, 18 de abril de 2023.

ALTAIR CONSTANTINO
CNPJ: 04.303.165/0001-93

PRAZO DE VALIDADE DA PROPOSTA: 45 DIAS

04 303 165/0001-93

CONSTANTINO & TONETTI LTDA.

PRAÇA PARANÁ, 14 - CENTRO

CEP 87215-000

SÃO MANOEL DO PARANÁ - PR

**ASSOCIAÇÃO DE PAIS E AMIGOS DOS EXCEPCIONAIS DE INDIANÓPOLIS – APAE
ESCOLA CRIANÇA ESPERANÇA – EDUCAÇÃO INFANTIL E ENSINO FUNDAMENTAL,
NA MODALIDADE EDUCAÇÃO ESPECIAL**

Declarada de Utilidade Pública Municipal pela Lei nº 022/91
Declarada de Utilidade Pública Estadual pela Lei nº 10714 de 07/03/94
Declarada de Utilidade Pública Federal pela Lei nº 91
Filiada à Federação Nacional das APAEs sob o nº 862 em 15/10/92
FUNDADA EM 06/06/91

Rua Maipurês, 172 – FONE/FAX (0**44) 3674 -1118 – CEP 87.235-000 - INDIANÓPOLIS - PR.
CNPJ nº. 80.888.092/0001-27

PROCESSO DE COMPRA – 007/2023

Objeto: MATERIAL DE EXPEDIENTE

Data da realização: 19/04/2023

Participantes:

- 1º) - CASOLLI – LIVRARIA E PAPELARIA EIRELI – CNPJ – 00.992.483/0001-58
2º) - TINELLI – LIVRARIA E PAPELARIA EIRELI – EPP- CNPJ – 76.659.507/0001-13
3º) - VALDIR ZEFERINO RIBEIRO EIRELI – CNPJ -82.414.145/0001-01

Classificação das propostas:

Item	Descrição	1º Lugar	2º Lugar	3º Lugar
01	Caneta esferográfica azul, tipo de ponto agulha ponta metálica	Casolli- Livraria e Papelaria Eirelli	Tinelli-Livraria e Papelaria Eireli	Valdir Zeferino Ribeiro Eireli
02	Caneta esferográfica vermelha tipo de ponto agulha ponta metálica	Casolli- Livraria e Papelaria Eirelli	Tinelli-Livraria e Papelaria Eireli	Valdir Zeferino Ribeiro Eireli
03	Caneta esferográfica preta tipo de ponto agulha ponta metálica	Casolli- Livraria e Papelaria Eirelli	Tinelli-Livraria e Papelaria Eireli	Valdir Zeferino Ribeiro Eireli
04	Caixa clips metálicos para papel em aço galvanizado nº1/0 - 500 gramas	Casolli- Livraria e Papelaria Eirelli	Tinelli-Livraria e Papelaria Eireli	Valdir Zeferino Ribeiro Eireli
05	Envelope saco, multicolor, pacote com 100 unidades – 22cm x 32cm	Casolli- Livraria e Papelaria Eirelli	Tinelli-Livraria e Papelaria Eireli	Valdir Zeferino Ribeiro Eireli



**ASSOCIAÇÃO DE PAIS E AMIGOS DOS EXCEPCIONAIS DE INDIANÓPOLIS – APAE
ESCOLA CRIANÇA ESPERANÇA – EDUCAÇÃO INFANTIL E ENSINO FUNDAMENTAL,
NA MODALIDADE EDUCAÇÃO ESPECIAL**

Declarada de Utilidade Pública Municipal pela Lei nº 022/91
Declarada de Utilidade Pública Estadual pela Lei nº 10714 de 07/03/94
Declarada de Utilidade Pública Federal pela Lei nº 91
Filiada à Federação Nacional das APAEs sob o nº 862 em 15/10/92
FUNDADA EM 06/06/91

Rua Maipurês, 172 – FONE/FAX (044) 3674 -1118 – CEP 87.235-000 - INDIANÓPOLIS - PR.
CNPJ nº. 80.888.092/0001-27**

06	Extrator de grampos tipo espátula em inox	Casolli- Livraria e Papeleria Eirelli	Tinelli-Livraria e Papeleria Eireli	Valdir Zeferino Ribeiro Eireli
07	Papel sulfite A4 – Caixa com 10 resmas	Casolli- Livraria e Papeleria Eirelli	Tinelli-Livraria e Papeleria Eireli	Valdir Zeferino Ribeiro Eireli
08	Pasta AZ, lombo largo, tamanho ofício, com proteção metálica das bordas inferiores e garras reforçadas, em papelão com espessura mínima de 3mm, revestido com película plástica e visor de identificação	Casolli- Livraria e Papeleria Eirelli	Tinelli-Livraria e Papeleria Eireli	Valdir Zeferino Ribeiro Eireli
09	Arquivo morto em papelão medidas 343x134x242mm	Casolli- Livraria e Papeleria Eirelli	Tinelli-Livraria e Papeleria Eireli	Valdir Zeferino Ribeiro Eireli
10	Pasta plástica com elástico ofício 340x245x55mm	Casolli- Livraria e Papeleria Eirelli	Tinelli-Livraria e Papeleria Eireli	Valdir Zeferino Ribeiro Eireli
11	Pasta 180g com 3 grampos 22,5x32,5 cm branco	Casolli- Livraria e Papeleria Eirelli	Tinelli-Livraria e Papeleria Eireli	Valdir Zeferino Ribeiro Eireli
12	Corretivo Caneta 7 ml	Casolli- Livraria e Papeleria Eirelli	Tinelli-Livraria e Papeleria Eireli	Valdir Zeferino Ribeiro Eireli

LB09

**ASSOCIAÇÃO DE PAIS E AMIGOS DOS EXCEPCIONAIS DE INDIANÓPOLIS – APAE
ESCOLA CRIANÇA ESPERANÇA – EDUCAÇÃO INFANTIL E ENSINO FUNDAMENTAL,
NA MODALIDADE EDUCAÇÃO ESPECIAL**

Declarada de Utilidade Pública Municipal pela Lei nº 022/91
Declarada de Utilidade Pública Estadual pela Lei nº 10714 de 07/03/94
Declarada de Utilidade Pública Federal pela Lei nº 91
Filiada à Federação Nacional das APAEs sob o nº 862 em 15/10/92
FUNDADA EM 06/06/91

Rua Maipurês, 172 – FONE/FAX (0**44) 3674 -1118 – CEP 87.235-000 - INDIANÓPOLIS - PR.
CNPJ nº. 80.888.092/0001-27

13	Calculadora 8 dígitos com teclas de borracha auto power off bateria	Casolli- Livraria e Papeleria Eirelli	Tinelli-Livraria e Papeleria Eireli	Valdir Zeferino Ribeiro Eireli
14	Caneta marca texto, tinta superfluorescente, formato triangular ergonômico – kit com 4 cores	Casolli- Livraria e Papeleria Eirelli	Tinelli-Livraria e Papeleria Eireli	Valdir Zeferino Ribeiro Eireli
15	Lápis grafite com borracha	Casolli- Livraria e Papeleria Eirelli	Tinelli-Livraria e Papeleria Eireli	Valdir Zeferino Ribeiro Eireli
16	Borracha retrátil com refil	Casolli- Livraria e Papeleria Eirelli	Tinelli-Livraria e Papeleria Eireli	Valdir Zeferino Ribeiro Eireli
17	Marcador permanente (ponta poliéster 2.0mm) tinta preta	Casolli- Livraria e Papeleria Eirelli	Tinelli-Livraria e Papeleria Eireli	Valdir Zeferino Ribeiro Eireli
18	Marcador permanente (ponta poliéster 2.0mm) tinta vermelha	Casolli- Livraria e Papeleria Eirelli	Tinelli-Livraria e Papeleria Eireli	Valdir Zeferino Ribeiro Eireli
19	Marcador permanente (ponta poliéster 2.0mm) tinta azul	Casolli- Livraria e Papeleria Eirelli	Tinelli-Livraria e Papeleria Eireli	Valdir Zeferino Ribeiro Eireli



**ASSOCIAÇÃO DE PAIS E AMIGOS DOS EXCEPCIONAIS DE INDIANÓPOLIS – APAE
ESCOLA CRIANÇA ESPERANÇA – EDUCAÇÃO INFANTIL E ENSINO FUNDAMENTAL,
NA MODALIDADE EDUCAÇÃO ESPECIAL**

Declarada de Utilidade Pública Municipal pela Lei nº 022/91
Declarada de Utilidade Pública Estadual pela Lei nº 10714 de 07/03/94
Declarada de Utilidade Pública Federal pela Lei nº 91
Filiada à Federação Nacional das APAEs sob o nº 862 em 15/10/92
FUNDADA EM 06/06/91

Rua Maipurês, 172 – FONE/FAX (044) 3674 -1118 – CEP 87.235-000 - INDIANÓPOLIS - PR.
CNPJ nº. 80.888.092/0001-27**

20	Chaveiro, material alumínio, tamanho 2,50 x 4, aplicação identificação chaves, características adicionais área livre porta etiqueta 3,5 com x 2 cm. Cores sortidas	Casolli- Livraria e Papelaria Eirelli	Tinelli-Livraria e Papelaria Eireli	Valdir Zeferino Ribeiro Eireli
21	Cola em bastão, a base de água, lavável, atóxica, embalagem em material plástico reciclado contendo até 10g	Casolli- Livraria e Papelaria Eirelli	Tinelli-Livraria e Papelaria Eireli	Valdir Zeferino Ribeiro Eireli
22	Elástico látex amarelo número 18, pacote com 50 gramas	Casolli- Livraria e Papelaria Eirelli	Tinelli-Livraria e Papelaria Eireli	Valdir Zeferino Ribeiro Eireli
23	Etiqueta auto-adesiva branca. Folha tamanho CARTA. Uso manual e ink-jet laser. Formato 33,9 x 101,6mm. Com 100 folhas, contendo 14 etiquetas cada folha.	Casolli- Livraria e Papelaria Eirelli	Tinelli-Livraria e Papelaria Eireli	Valdir Zeferino Ribeiro Eireli

ABP

**ASSOCIAÇÃO DE PAIS E AMIGOS DOS EXCEPCIONAIS DE INDIANÓPOLIS – APAE
ESCOLA CRIANÇA ESPERANÇA – EDUCAÇÃO INFANTIL E ENSINO FUNDAMENTAL,
NA MODALIDADE EDUCAÇÃO ESPECIAL**

Declarada de Utilidade Pública Municipal pela Lei nº 022/91
Declarada de Utilidade Pública Estadual pela Lei nº 10714 de 07/03/94
Declarada de Utilidade Pública Federal pela Lei nº 91
Filiada à Federação Nacional das APAEs sob o nº 862 em 15/10/92
FUNDADA EM 06/06/91

Rua Maipurês, 172 – FONE/FAX (044) 3674 -1118 – CEP 87.235-000 - INDIANÓPOLIS - PR.
CNPJ nº. 80.888.092/0001-27**

24	Grampeador para papel, de mesa, tamanho grande. Utiliza grampos 23/8 a 23/23. Capacidade para grampear até 240 folhas de papel 75g/m2. Estrutura metálica, formato anatômico, apoio ergonômico emborrachado ou plástico. Gaveta em aço cromado ou pintura epóxi de alta resistência. Mola do empurrador em formato helicoidal de alta resistência e retração automática. Toda estrutura da gaveta, empurrador dos grampos e caraça deverá ser de metal. Base com revestimento antiderrapante	Casolli- Livraria e Papeleria Eirelli	Tinelli-Livraria e Papeleria Eireli	Valdir Zeferino Ribeiro Eireli
25	Grampo cobreado para grampeador, medida 26/6. Tipo:	Casolli- Livraria e Papeleria Eirelli	Tinelli-Livraria e Papeleria Eireli	Valdir Zeferino Ribeiro Eireli

2099

**ASSOCIAÇÃO DE PAIS E AMIGOS DOS EXCEPCIONAIS DE INDIANÓPOLIS – APAE
 ESCOLA CRIANÇA ESPERANÇA – EDUCAÇÃO INFANTIL E ENSINO FUNDAMENTAL,
 NA MODALIDADE EDUCAÇÃO ESPECIAL**

Declarada de Utilidade Pública Municipal pela Lei nº 022/91
 Declarada de Utilidade Pública Estadual pela Lei nº 10714 de 07/03/94
 Declarada de Utilidade Pública Federal pela Lei nº 91
 Filiada à Federação Nacional das APAEs sob o nº 862 em 15/10/92
 FUNDADA EM 06/06/91

Rua Maipurês, 172 – FONE/FAX (044) 3674 -1118 – CEP 87.235-000 - INDIANÓPOLIS - PR.
 CNPJ nº. 80.888.092/0001-27**

	arame cobreado com 5.000 unidades			
26	Grampo para grampeador, material metal, tratamento superficial niquelado, tamanho 23/8. Caixa com 5.000 unidades	Casolli- Livraria e Papelaria Eirelli	Tinelli-Livraria e Papelaria Eireli	Valdir Zeferino Ribeiro Eireli
27	Grampo para grampeador, material metal, tratamento superficial niquelado, tamanho 23/23. Caixa com 5.000 unidades	Casolli- Livraria e Papelaria Eirelli	Tinelli-Livraria e Papelaria Eireli	Valdir Zeferino Ribeiro Eireli
28	Grampo trilho encadernador, em aço, cor niquelado, 8 x 1, aplicação em fixação de folhas e pastas, caixa com 50 unidades	Casolli- Livraria e Papelaria Eirelli	Tinelli-Livraria e Papelaria Eireli	Valdir Zeferino Ribeiro Eireli
29	Livro de ata, pautado e numerado, com termo de abertura e encerramento, medindo aproximadamente	Casolli- Livraria e Papelaria Eirelli	Tinelli-Livraria e Papelaria Eireli	Valdir Zeferino Ribeiro Eireli

189

**ASSOCIAÇÃO DE PAIS E AMIGOS DOS EXCEPCIONAIS DE INDIANÓPOLIS – APAE
 ESCOLA CRIANÇA ESPERANÇA – EDUCAÇÃO INFANTIL E ENSINO FUNDAMENTAL,
 NA MODALIDADE EDUCAÇÃO ESPECIAL**

Declarada de Utilidade Pública Municipal pela Lei nº 022/91
 Declarada de Utilidade Pública Estadual pela Lei nº 10714 de 07/03/94
 Declarada de Utilidade Pública Federal pela Lei nº 91
 Filiada à Federação Nacional das APAEs sob o nº 862 em 15/10/92
 FUNDADA EM 06/06/91

Rua Maipurês, 172 – FONE/FAX (044) 3674 -1118 – CEP 87.235-000 - INDIANÓPOLIS - PR.
 CNPJ nº. 80.888.092/0001-27**

	33x23 cm, com 200 folhas			
30	Livro de protocolo, papel off-set, com 100 folhas comprimento de 160x220mm (CxL), capa dura, com folhas pautadas e numeradas sequencialmente, material capa papelão, gramatura folhas 54g	Casolli- Livraria e Papelaria Eirelli	Tinelli-Livraria e Papelaria Eireli	Valdir Zeferino Ribeiro Eireli
31	Molhador de dedos, pasta de 12 gramas, utilizado para manuseio de papéis e cédulas de dinheiro	Casolli- Livraria e Papelaria Eirelli	Tinelli-Livraria e Papelaria Eireli	Valdir Zeferino Ribeiro Eireli
32	Pasta dobrada em cartão duplex (250g/m2), preta plastificada com plástico transparente, com grampo plástico. Medidas: 340 x 0 x 235mm	Casolli- Livraria e Papelaria Eirelli	Tinelli-Livraria e Papelaria Eireli	Valdir Zeferino Ribeiro Eireli

1309

**ASSOCIAÇÃO DE PAIS E AMIGOS DOS EXCEPCIONAIS DE INDIANÓPOLIS – APAE
ESCOLA CRIANÇA ESPERANÇA – EDUCAÇÃO INFANTIL E ENSINO FUNDAMENTAL,
NA MODALIDADE EDUCAÇÃO ESPECIAL**

Declarada de Utilidade Pública Municipal pela Lei nº 022/91
Declarada de Utilidade Pública Estadual pela Lei nº 10714 de 07/03/94
Declarada de Utilidade Pública Federal pela Lei nº 91
Filiada à Federação Nacional das APAEs sob o nº 862 em 15/10/92

FUNDADA EM 06/06/91
Rua Maipurês, 172 – FONE/FAX (0**44) 3674 -1118 – CEP 87.235-000 - INDIANÓPOLIS - PR.
CNPJ nº. 80.888.092/0001-27

33	Prancheta A4, 330mm x 230mm. Fabricada em fibra pp, formato A4, cor fumê, prendedor de plástico. Altura: 330mm, largura: 230mm, espessura: 3,2mm	Casolli- Livraria e Papelaria Eirelli	Tinelli-Livraria e Papelaria Eireli	Valdir Zeferino Ribeiro Eireli
34	Papel cartão branco 180g – A4 100 folhas	Casolli- Livraria e Papelaria Eirelli	Tinelli-Livraria e Papelaria Eireli	Valdir Zeferino Ribeiro Eireli
35	Tesoura para uso geral, lâmina em aço inox 7”, cabo em polipropileno, comprimento: 275mm	Casolli- Livraria e Papelaria Eirelli	Tinelli-Livraria e Papelaria Eireli	Valdir Zeferino Ribeiro Eireli

Indianópolis, Paraná, 19 de abril de 2023.

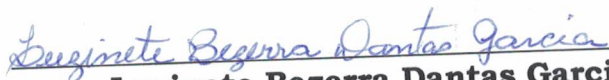
Luzinete Bezerra Dantas Garcia
Presidente da APAE

CASOLLI Livraria e Papelaria
CNPJ 00.992.483/0001-58
Av. Goiás, 366 - Centro
CEP 87.200-248 - Cianorte - PR
Fone: (44) 3629-4524
e-mail: casolicianorte@gmail.com



Solicitante:

Associação de Pais e Amigos dos Excepcionais – APAE de Indianópolis

CNPJ: 80.888.092/0001-27

Rua Maipurês – 172 – Centro

Indianópolis - PR

ORÇAMENTO – MATERIAL DE EXPEDIENTE					
Item	Quant.	Descrição	Unid	Valor unitário	Valor total
1	12	Caneta esferográfica azul, tipo de ponto agulha ponta metálica	Unid	1,98	23,76
2	5	Caneta esferográfica vermelha, tipo de ponto agulha ponta metálica	Unid	1,98	9,90
3	7	Caneta esferográfica preta, tipo de ponto agulha ponta metálica	Unid	1,98	13,86
4	1	Caixa clips metálicos para papel em aço galvanizado nº 1/0 - 500 gramas	Unid	16,35	16,35
5	1	Envelope Saco, Multicolor, Pacote com 100 unidades – 22 cm x32 cm	Unid	39,80	39,80
6	1	Extrator de grampos tipo espátula em inox	Unid	3,80	3,80
7	1	Papel sulfite A4 - Caixa com 10 resmas	Unid	257,40	257,40
8	10	Pasta AZ, lombo largo, tamanho officio, com proteção metálica das bordas inferiores e garras reforçadas, em papelão com espessura mínima de 3 mm, revestido com película plástica e visor de identificação	Unid	21,95	219,50
9	15	Arquivo morto em papelão medidas 343x134x242mm	Unid	5,94	89,10
10	3	Pasta plástica com elástico officio 340x245x55mm	Unid	8,45	25,35
11	50	Pasta 180g com 3 grampos 22,5x32,5 cm branco	Unid	6,75	337,50
12	3	Corretivo Caneta 7ml	Unid	3,98	11,94
13	2	Calculadora 8 dígitos com teclas de borracha auto power off bateria	Unid	45,80	91,60
14	2	Caneta Marca texto, tinta superfluorescente, formato triangular ergonômico – kit com 4 cores	Unid	17,12	34,24
15	10	Lápis grafite com borracha	Unid	1,50	15,00

CASOLLI Livraria e Papelaria
CNPJ 00.992.483/0001-58
Av. Goiás, 366 - Centro
CEP 87.200-248 - Cianorte - PR
Fone: (44) 3629-4524
e-mail: casollicianorte@gmail.com



Casolli

LIVRARIA E PAPELARIA

16	2	Borracha retrátil com refil	Unid	4,55	9,10
17	2	Marcador permanente (ponta poliéster 2.0mm) tinta preta	Unid	6,90	13,80
18	2	Marcador permanente (ponta poliéster 2.0mm) tinta vermelha	Unid	6,90	13,80
19	2	Marcador permanente (ponta poliéster 2.0mm) tinta azul	Unid	6,90	13,80
20	10	Chaveiro, material alumínio, tamanho 2,50 x 4, aplicação identificação chaves, características adicionais área livre porta etiqueta 3,5 com x 2 cm. Cores sortidas	Unid	1,65	16,50
21	3	Cola em bastão, a base de água, lavável, atóxica, embalagem em material plástico reciclado contendo até 10g	Unid	2,75	8,25
22	1	Elástico látex amarelo número 18, pacote com 50 gramas	Unid	3,98	3,98
23	1	Etiqueta auto-adesiva branca. Folha tamanho CARTA. Uso manual e ink-jet laser. Formato 33,9 x 101,6 mm. Com 100 folhas, contendo 14 etiquetas cada folha	Unid	61,80	61,80
24	1	Grampeador para papel, de mesa, tamanho grande. Utiliza grampos 23/8 a 23/23. Capacidade para grampear até 240 folhas de papel 75g/m ² . Estrutura metálica, formato anatômico, apoio ergonômico emborrachado ou plástico. Gaveta em aço cromado ou pintura epoxi de alta resistência. Mola do empurrador em formato helicoidal de alta resistência e retração automática. Toda estrutura da gaveta, empurrador dos grampos e caraça deverá ser de metal. Base com revestimento antiderrapante	Unid	137,50	137,50
25	1	Grampo cobreado para grampeador, medida 26/6. Tipo: arame cobreado com 5.000 unidades	Rolo	7,98	7,98
26	1	Grampo para grampeador, material metal, tratamento superficial niquelado, tamanho 23/8. Caixa com 5.000 unidades	Unid	24,90	24,90
27	1	Grampo para grampeador, material metal, tratamento superficial niquelado, tamanho 23/23. Caixa com 5.000 unidades	Unid	33,90	33,90
28	2	Grampo trilho encadernador, em aço, cor niquelado, 8 x 1, aplicação em fixação de folhas e pastas, caixa com 50 unidades	Unid	15,98	31,96
29	2	Livro de ata, pautado e numerado, com termo de abertura e encerramento, medindo aproximadamente 33 x 23 cm, com 200 folhas	Unid	34,70	69,40
30	2	Livro de protocolo, papel off-set, com 100 folhas, comprimento de 160 x 220 mm (CxL), capa dura, com folhas pautadas e numeradas sequencialmente, material capa papelão, gramatura folhas 54g	Unid	18,97	37,94
31	2	Molhador de dedos, pasta de 12 gramas, utilizado para manuseio de papéis e cédulas de dinheiro	Unid	3,88	7,76

CASOLLI Livraria e Papelaria

CNPJ 00.992.483/0001-58

Av. Goiás, 366 - Centro

CEP 87.200-248 - Cianorte - PR

Fone: (44) 3629-4524

e-mail: casolicianorte@gmail.com



Casolli

LIVRARIA E PAPELARIA

32	25	Pasta dobrada em cartão duplex (250 g/m2), preta, plastificada com plástico transparente, com grampo plástico. Medidas: 340 x 0 x 235 mm	Unid	6,75	168,75
33	4	Prancheta A4, 330 mm x 230 mm. Fabricada em fibra pp, formato A4, cor fumê, prendedor de plástico. Altura: 330 mm, largura: 230 mm, espessura: 3,2 mm	Unid	23,45	93,80
34	2	Papel cartão branco 180g - A4 100 folhas	Unid	51,68	103,36
35	3	Tesoura para uso geral, lâmina em aço inox 7", cabo em polipropileno, comprimento: 275 mm	Unid	15,80	47,40
TOTAL					2094,74

Cianorte, 19 de abril de 2023.

PRAZO DE VALIDADE DA PROPOSTA: 90 DIAS



Emitido por: Valdir Zeferino Ribeiro
Endereço: Rua Porto Seguro Nº 185 CEP 87.200-258
Bairro: Zona 01 Fone: 44-3018-3523
CNPJ :82.414.145/0001-01 IE :8330124602

Associação de Pais e Amigos dos Excepcionais – APAE de Indianópolis
 CNPJ: 80.888.092/0001-27
 Rua Maipurês – 172 – Centro Indianópolis - PR

ORÇAMENTO – MATERIAL DE EXPEDIENTE

Item	Quant.	Descrição	Unid	Valor unitário	Valor total
1	12	Caneta esferográfica azul, tipo de ponto agulha ponta metálica	Unid	R\$ 2,38	R\$ 28,56
2	5	Caneta esferográfica vermelha, tipo de ponto agulha ponta metálica	Unid	R\$ 2,38	R\$ 11,90
3	7	Caneta esferográfica preta, tipo de ponto agulha ponta metálica	Unid	R\$ 2,38	R\$ 16,66
4	1	Caixa clips metálicos para papel em aço galvanizado nº 1/0 - 500 gramas	Unid	R\$ 19,77	R\$ 19,77
5	1	Envelope Saco, Multicolor, Pacote com 100 unidades – 22 cm x32 cm	Unid	R\$ 48,15	R\$ 48,15
6	1	Extrator de grampos tipo espátula em inox	Unid	R\$ 4,59	R\$ 4,59
7	1	Papel sulfite A4 - Caixa com 10 resmas	Unid	R\$ 311,45	R\$ 311,45
8	10	Pasta AZ, lombo largo, tamanho ofício, com proteção metálica das bordas inferiores e garras reforçadas, em papelão com espessura mínima de 3 mm, revestido com película plástica e visor de identificação	Unid	R\$ 26,55	R\$ 265,50
9	15	Arquivo morto em papelão medidas 343x134x242mm	Unid	R\$ 7,18	R\$ 107,70
10	3	Pasta plástica com elástico ofício 340x245x55mm	Unid	R\$ 10,21	R\$ 30,63
11	50	Pasta 180g com 3 grampos 22,5x32,5 cm branco	Unid	R\$ 8,16	R\$ 408,00
12	3	Corretivo Caneta 7ml	Unid	R\$ 4,80	R\$ 14,40
13	2	Calculadora 8 dígitos com teclas de borracha auto power off bateria	Unid	R\$ 55,41	R\$ 110,82
14	2	Caneta Marca texto, tinta superfluorescente, formato triangular ergonômico – kit com 4 cores	Unid	R\$ 20,71	R\$ 41,42
15	10	Lápis grafite com borracha	Unid	R\$ 1,81	R\$ 18,10
16	2	Borracha retrátil com refil	Unid	R\$ 5,50	R\$ 11,00
17	2	Marcador permanente (ponta poliéster 2.0mm) tinta preta	Unid	R\$ 8,34	R\$ 16,68
18	2	Marcador permanente (ponta poliéster 2.0mm) tinta vermelha	Unid	R\$ 8,34	R\$ 16,68
19	2	Marcador permanente (ponta poliéster 2.0mm) tinta azul	Unid	R\$ 8,34	R\$ 16,68
20	10	Chaveiro, material alumínio, tamanho 2,50 x 4, aplicação identificação chaves, características adicionais área livre porta etiqueta 3,5 com x 2 cm. Cores sortidas	Unid	R\$ 1,99	R\$ 19,90
21	3	Cola em bastão, a base de água, lavável, atóxica, embalagem em material plástico reciclado contendo até 10g	Unid	R\$ 3,32	R\$ 9,96
22	1	Elástico látex amarelo número 18, pacote com 50 gramas	Unid	R\$ 4,80	R\$ 4,80
23	1	Etiqueta auto-adesiva branca. Folha tamanho CARTA. Uso manual e ink-jet laser. Formato 33,9 x 101,6 mm. Com 100 folhas, contendo 14 etiquetas cada folha	Unid	R\$ 74,77	R\$ 74,77

24	1	Grampeador para papel, de mesa, tamanho grande. Utiliza grampos 23/8 a 23/23. Capacidade para grampear até 240 folhas de papel 75g/m2. Estrutura metálica, formato anatômico, apoio ergonômico emborrachado ou plástico. Gaveta em aço cromado ou pintura epoxi de alta resistência. Mola do empurrador em formato helicoidal de alta resistência e retração automática. Toda estrutura da gaveta, empurrador dos grampos e caraça deverá ser de metal. Base com revestimento antiderrapante	Unid	R\$	166,37	R\$	166,37	
25	1	Grampo cobreado para grampeador, medida 26/6. Tipo: arame cobreado com 5.000 unidades	Rolo	R\$	9,64	R\$	9,64	
26	1	Grampo para grampeador, material metal, tratamento superficial niquelado, tamanho 23/8. Caixa com 5.000 unidades	Unid	R\$	30,12	R\$	30,12	
27	1	Grampo para grampeador, material metal, tratamento superficial niquelado, tamanho 23/23. Caixa com 5.000 unidades	Unid	R\$	41,01	R\$	41,01	
28	2	Grampo trilho encadernador, em aço, cor niquelado, 8 x 1, aplicação em fixação de folhas e pastas, caixa com 50 unidades	Unid	R\$	19,32	R\$	38,64	
29	2	Livro de ata, pautado e numerado, com termo de abertura e encerramento, medindo aproximadamente 33 x 23 cm, com 200 folhas	Unid	R\$	41,98	R\$	83,96	
30	2	Livro de protocolo, papel off-set, com 100 folhas, comprimento de 160 x 220 mm (CxL), capa dura, com folhas pautadas e numeradas sequencialmente, material capa papelão, gramatura folhas 54g	Unid	R\$	22,94	R\$	45,88	
31	2	Molhador de dedos, pasta de 12 gramas, utilizado para manuseio de papéis e cédulas de dinheiro	Unid	R\$	4,68	R\$	9,36	
32	25	Pasta dobrada em cartão duplex (250 g/m2), preta, plastificada com plástico transparente, com grampo plástico. Medidas: 340 x 0 x 235 mm	Unid	R\$	8,16	R\$	204,00	
33	4	Prancheta A4, 330 mm x 230 mm. Fabricada em fibra pp, formato A4, cor fumê, prendedor de plástico. Altura: 330 mm, largura: 230 mm, espessura: 3,2 mm	Unid	R\$	28,36	R\$	113,44	
34	2	Papel cartão branco 180g - A4 100 folhas	Unid	R\$	62,52	R\$	125,04	
35	3	Tesoura para uso geral, lâmina em aço inox 7", cabo em polipropileno, comprimento: 275 mm	Unid	R\$	19,11	R\$	57,33	
TOTAL							R\$	2.532,91

PRAZO DE VALIDADE DA PROPOSTA: 90 DIAS

Cianorte 19 de abril de 2023



Valdir Zeferino Ribeiro

Valdir Zeferino Ribeiro Eirek
CPF 82414.145/0001-01

Associação de Pais e Amigos dos Excepcionais – APAE de Indianópolis

CNPJ: 80.888.092/0001-27

Rua Maipurês – 172 – Centro Indianópolis - PR

ORÇAMENTO – MATERIAL DE EXPEDIENTE

Item	Quant.	Descrição	Unid	Valor unitário	Valor total
1	12	Caneta esferográfica azul, tipo de ponto agulha ponta metálica	Unid	R\$ 2,17	R\$ 26,04
2	5	Caneta esferográfica vermelha, tipo de ponto agulha ponta metálica	Unid	R\$ 2,17	R\$ 10,85
3	7	Caneta esferográfica preta, tipo de ponto agulha ponta metálica	Unid	R\$ 2,17	R\$ 15,19
4	1	Caixa clips metálicos para papel em aço galvanizado nº 1/0 - 500 gramas	Unid	R\$ 17,98	R\$ 17,98
5	1	Envelope Saco, Multicolor, Pacote com 100 unidades – 22 cm x32 cm	Unid	R\$ 43,78	R\$ 43,78
6	1	Extrator de grampos tipo espátula em inox	Unid	R\$ 4,18	R\$ 4,18
7	1	Papel sulfite A4 - Caixa com 10 resmas	Unid	R\$ 283,14	R\$ 283,14
8	10	Pasta AZ, lombo largo, tamanho ofício, com proteção metálica das bordas inferiores e garras reforçadas, em papelão com espessura mínima de 3 mm, revestido com película plástica e visor de identificação	Unid	R\$ 24,14	R\$ 241,40
9	15	Arquivo morto em papelão medidas 343x134x242mm	Unid	R\$ 6,53	R\$ 97,95
10	3	Pasta plástica com elástico ofício 340x245x55mm	Unid	R\$ 9,29	R\$ 27,87
11	50	Pasta 180g com 3 grampos 22,5x32,5 cm branco	Unid	R\$ 7,42	R\$ 371,00
12	3	Corretivo Caneta 7ml	Unid	R\$ 4,37	R\$ 13,11
13	2	Calculadora 8 dígitos com teclas de borracha auto power off bateria	Unid	R\$ 50,38	R\$ 100,76
14	2	Caneta Marca texto, tinta superfluorescente, formato triangular ergonômico – kit com 4 cores	Unid	R\$ 18,83	R\$ 37,66
15	10	Lápis grafite com borracha	Unid	R\$ 1,65	R\$ 16,50
16	2	Borracha retrátil com refil	Unid	R\$ 5,00	R\$ 10,00
17	2	Marcador permanente (ponta poliéster 2.0mm) tinta preta	Unid	R\$ 7,59	R\$ 15,18
18	2	Marcador permanente (ponta poliéster 2.0mm) tinta vermelha	Unid	R\$ 7,59	R\$ 15,18
19	2	Marcador permanente (ponta poliéster 2.0mm) tinta azul	Unid	R\$ 7,59	R\$ 15,18
20	10	Chaveiro, material alumínio, tamanho 2,50 x 4, aplicação identificação chaves, características adicionais área livre porta etiqueta 3,5 cm x 2 cm. Cores sortidas	Unid	R\$ 1,81	R\$ 18,10
21	3	Cola em bastão, a base de água, lavável, atóxica, embalagem em material plástico reciclado contendo até 10g	Unid	R\$ 3,02	R\$ 9,06
22	1	Elástico látex amarelo número 18, pacote com 50 gramas	Unid	R\$ 4,37	R\$ 4,37

23	1	Etiqueta auto-adesiva branca. Folha tamanho CARTA. Uso manual e ink-jet laser. Formato 33,9 x 101,6 mm. Com 100 folhas, contendo 14 etiquetas cada folha	Unid	R\$	67,98	R\$	67,98
24	1	Grampeador para papel, de mesa, tamanho grande. Utiliza grampos 23/8 a 23/23. Capacidade para grampear até 240 folhas de papel 75g/m2. Estrutura metálica, formato anatômico, apoio ergonômico emborrachado ou plástico. Gaveta em aço cromado ou pintura epoxi de alta resistência. Mola do empurrador em formato helicoidal de alta resistência e retração automática. Toda estrutura da gaveta, empurrador dos grampos e caraça deverá ser de metal. Base com revestimento antiderrapante	Unid	R\$	151,25	R\$	151,25
25	1	Grampo cobreado para grampeador, medida 26/6. Tipo: arame cobreado com 5.000 unidades	Rolo	R\$	8,77	R\$	8,77
26	1	Grampo para grampeador, material metal, tratamento superficial niquelado, tamanho 23/8. Caixa com 5.000 unidades	Unid	R\$	27,39	R\$	27,39
27	1	Grampo para grampeador, material metal, tratamento superficial niquelado, tamanho 23/23. Caixa com 5.000 unidades	Unid	R\$	37,29	R\$	37,29
28	2	Grampo trilho encadernador, em aço, cor niquelado, 8 x 1, aplicação em fixação de folhas e pastas, caixa com 50 unidades	Unid	R\$	17,57	R\$	35,14
29	2	Livro de ata, pautado e numerado, com termo de abertura e encerramento, medindo aproximadamente 33 x 23 cm, com 200 folhas	Unid	R\$	38,17	R\$	76,34
30	2	Livro de protocolo, papel off-set, com 100 folhas, comprimento de 160 x 220 mm (CxL), capa dura, com folhas pautadas e numeradas sequencialmente, material capa papelão, gramatura folhas 54g	Unid	R\$	20,86	R\$	41,72
31	2	Molhador de dedos, pasta de 12 gramas, utilizado para manuseio de papéis e cédulas de dinheiro	Unid	R\$	4,26	R\$	8,52
32	25	Pasta dobrada em cartão duplex (250 g/m2), preta, plastificada com plástico transparente, com grampo plástico. Medidas: 340 x 0 x 235 mm	Unid	R\$	7,42	R\$	185,50
33	4	Prancheta A4, 330 mm x 230 mm. Fabricada em fibra pp, formato A4, cor fumê, prendedor de plástico. Altura: 330 mm, largura: 230 mm, espessura: 3,2 mm	Unid	R\$	25,79	R\$	103,16
34	2	Papel cartão branco 180g - A4 100 folhas	Unid	R\$	56,84	R\$	113,68
35	3	Tesoura para uso geral, lâmina em aço inox 7", cabo em polipropileno, comprimento: 275 mm	Unid	R\$	17,38	R\$	52,14
TOTAL						R\$	2.303,36

Cianorte 19 de abril de 2023

PRAZO DE VALIDADE DA PROPOSTA: 90 DIAS

76.659.507/0001-13
TINELLI LIVRARIA E
PAPELARIA EIRELI - EPP
 AV. PARANÁ, 137
 ZONA 01
CEP 87.200.248 - CIANORTE - PR

**ASSOCIAÇÃO DE PAIS E AMIGOS DOS EXCEPCIONAIS DE INDIANÓPOLIS – APAE
ESCOLA CRIANÇA ESPERANÇA – EDUCAÇÃO INFANTIL E ENSINO FUNDAMENTAL,
NA MODALIDADE EDUCAÇÃO ESPECIAL**

Declarada de Utilidade Pública Municipal pela Lei nº 022/91
Declarada de Utilidade Pública Estadual pela Lei nº 10714 de 07/03/94
Declarada de Utilidade Pública Federal pela Lei nº 91
Filiada à Federação Nacional das APAEs sob o nº 862 em 15/10/92
FUNDADA EM 06/06/91

Rua Maipurês, 172 – FONE/FAX (0**44) 3674 -1118 – CEP 87.235-000 - INDIANÓPOLIS - PR.
CNPJ nº. 80.888.092/0001-27

PROCESSO DE COMPRA – 008/2023

Objeto: OUTROS MATERIAIS DE CONSUMO

Data da realização: 19/04/2023

Participantes:

- 1º) CASOLLI – LIVRARIA E PAPELARIA EIRELI – CNPJ – 00.992.483/0001-58
- 2º) VALDIR ZEFERINO RIBEIRO EIRELI – CNPJ 82.414.145/0001-01
- 3º) TINELLI – LIVRARIA E PAPELARIA EIRELI – CNPJ – 76.659.507/0001-13

Classificação das propostas:

Item	Descrição	1º Lugar	2º Lugar	3º Lugar
01	Cartolina Branca Comum 50x66	Casolli- Livraria e Papelaria Eirelli	Valdir Zeferino Ribeiro Eireli	Tinelli-Livraria e Papelaria Eireli
02	Color sete normal cores variadas	Casolli- Livraria e Papelaria Eirelli	Valdir Zeferino Ribeiro Eireli	Tinelli-Livraria e Papelaria Eireli
03	EVA liso 60cmx40cmx 2mm – cores variadas	Casolli- Livraria e Papelaria Eirelli	Valdir Zeferino Ribeiro Eireli	Tinelli-Livraria e Papelaria Eireli
04	EVA glitter cores variadas 40cmx48cm	Casolli- Livraria e Papelaria Eirelli	Valdir Zeferino Ribeiro Eireli	Tinelli-Livraria e Papelaria Eireli
05	EVA estampado 40cmx50cm	Casolli- Livraria e Papelaria Eirelli	Valdir Zeferino Ribeiro Eireli	Tinelli-Livraria e Papelaria Eireli
06	EVA – folha felpuda 40cmx48cm	Casolli- Livraria e Papelaria Eirelli	Valdir Zeferino Ribeiro Eireli	Tinelli-Livraria e Papelaria Eireli
07	Bobina papel kraft 80g – 60cm x 1,50m	Casolli- Livraria e Papelaria Eirelli	Valdir Zeferino Ribeiro Eireli	Tinelli-Livraria e Papelaria Eireli

**ASSOCIAÇÃO DE PAIS E AMIGOS DOS EXCEPCIONAIS DE INDIANÓPOLIS – APAE
ESCOLA CRIANÇA ESPERANÇA – EDUCAÇÃO INFANTIL E ENSINO FUNDAMENTAL,
NA MODALIDADE EDUCAÇÃO ESPECIAL**

Declarada de Utilidade Pública Municipal pela Lei nº 022/91
Declarada de Utilidade Pública Estadual pela Lei nº 10714 de 07/03/94
Declarada de Utilidade Pública Federal pela Lei nº 91
Filiada à Federação Nacional das APAEs sob o nº 862 em 15/10/92

FUNDADA EM 06/06/91

Rua Maipurês, 172 – FONE/FAX (0**44) 3674 -1118 – CEP 87.235-000 - INDIANÓPOLIS - PR.
CNPJ nº. 80.888.092/0001-27

08	Borracha branca com látex natural 3,2x2,2x0,7cm	Casolli- Livraria e Papeleria Eirelli	Valdir Zeferino Ribeiro Eireli	Tinelli-Livraria e Papeleria Eireli
09	Caderno brochura capa dura 96 folhas 200x275mm	Casolli- Livraria e Papeleria Eirelli	Valdir Zeferino Ribeiro Eireli	Tinelli-Livraria e Papeleria Eireli
10	Fita adesiva PVC 45mmx40m transparente	Casolli- Livraria e Papeleria Eirelli	Valdir Zeferino Ribeiro Eireli	Tinelli-Livraria e Papeleria Eireli
11	Fita adesiva PVC 45mmx40m marron	Casolli- Livraria e Papeleria Eirelli	Valdir Zeferino Ribeiro Eireli	Tinelli-Livraria e Papeleria Eireli
12	Fita adesiva escolar 12mmx10m colorida	Casolli- Livraria e Papeleria Eirelli	Valdir Zeferino Ribeiro Eireli	Tinelli-Livraria e Papeleria Eireli
13	Fita crepe 48mmx50m	Casolli- Livraria e Papeleria Eirelli	Valdir Zeferino Ribeiro Eireli	Tinelli-Livraria e Papeleria Eireli
14	Fita adesiva Kraft crepada marron 50mmx50m	Casolli- Livraria e Papeleria Eirelli	Valdir Zeferino Ribeiro Eireli	Tinelli-Livraria e Papeleria Eireli
15	Tempera Guache 500ml	Casolli- Livraria e Papeleria Eirelli	Valdir Zeferino Ribeiro Eireli	Tinelli-Livraria e Papeleria Eireli
16	Massinha de modelar com 12 unidades – 180 gramas	Casolli- Livraria e Papeleria Eirelli	Valdir Zeferino Ribeiro Eireli	Tinelli-Livraria e Papeleria Eireli
17	Cola glitter com 6 unidades – 23 gramas	Casolli- Livraria e Papeleria Eirelli	Valdir Zeferino Ribeiro Eireli	Tinelli-Livraria e Papeleria Eireli
18	Cola colorida com 6 unidades – 25 gramas	Casolli- Livraria e Papeleria Eirelli	Valdir Zeferino Ribeiro Eireli	Tinelli-Livraria e Papeleria Eireli



**ASSOCIAÇÃO DE PAIS E AMIGOS DOS EXCEPCIONAIS DE INDIANÓPOLIS – APAE
ESCOLA CRIANÇA ESPERANÇA – EDUCAÇÃO INFANTIL E ENSINO FUNDAMENTAL,
NA MODALIDADE EDUCAÇÃO ESPECIAL**

Declarada de Utilidade Pública Municipal pela Lei nº 022/91
Declarada de Utilidade Pública Estadual pela Lei nº 10714 de 07/03/94
Declarada de Utilidade Pública Federal pela Lei nº 91
Filiada à Federação Nacional das APAEs sob o nº 862 em 15/10/92
FUNDADA EM 06/06/91

Rua Maipurês, 172 – FONE/FAX (044) 3674 -1118 – CEP 87.235-000 - INDIANÓPOLIS - PR.
CNPJ nº. 80.888.092/0001-27**

19	Cola Extra adesivo PVA litro	Casolli- Livraria e Papeleria Eirelli	Valdir Zeferino Ribeiro Eireli	Tinelli-Livraria e Papeleria Eireli
20	Lápis de cor com 24 cores	Casolli- Livraria e Papeleria Eirelli	Valdir Zeferino Ribeiro Eireli	Tinelli-Livraria e Papeleria Eireli
21	Giz de cera com 12 cores peso líquido 112g redondo	Casolli- Livraria e Papeleria Eirelli	Valdir Zeferino Ribeiro Eireli	Tinelli-Livraria e Papeleria Eireli
22	Tesoura escolar 13 cm em ponta arredondada aço inox c/cabo de polipropileno	Casolli- Livraria e Papeleria Eirelli	Valdir Zeferino Ribeiro Eireli	Tinelli-Livraria e Papeleria Eireli
23	Massa de EVA 50g	Casolli- Livraria e Papeleria Eirelli	Valdir Zeferino Ribeiro Eireli	Tinelli-Livraria e Papeleria Eireli
24	Envelope plástico 4 furos caixa com 600	Casolli- Livraria e Papeleria Eirelli	Valdir Zeferino Ribeiro Eireli	Tinelli-Livraria e Papeleria Eireli
25	Plástico adesivo transparente 45cm x 25 m x 0,80 ^a	Casolli- Livraria e Papeleria Eirelli	Valdir Zeferino Ribeiro Eireli	Tinelli-Livraria e Papeleria Eireli
26	Papel escolar crepom 48cm x 2m cores variadas	Casolli- Livraria e Papeleria Eirelli	Valdir Zeferino Ribeiro Eireli	Tinelli-Livraria e Papeleria Eireli
27	Glitter escolar sortido 3g	Casolli- Livraria e Papeleria Eirelli	Valdir Zeferino Ribeiro Eireli	Tinelli-Livraria e Papeleria Eireli
28	Pincel chato nº 6	Casolli- Livraria e Papeleria Eirelli	Valdir Zeferino Ribeiro Eireli	Tinelli-Livraria e Papeleria Eireli

**ASSOCIAÇÃO DE PAIS E AMIGOS DOS EXCEPCIONAIS DE INDIANÓPOLIS – APAE
ESCOLA CRIANÇA ESPERANÇA – EDUCAÇÃO INFANTIL E ENSINO FUNDAMENTAL,
NA MODALIDADE EDUCAÇÃO ESPECIAL**

Declarada de Utilidade Pública Municipal pela Lei nº 022/91
Declarada de Utilidade Pública Estadual pela Lei nº 10714 de 07/03/94
Declarada de Utilidade Pública Federal pela Lei nº 91
Filiada à Federação Nacional das APAEs sob o nº 862 em 15/10/92
FUNDADA EM 06/06/91

Rua Maipurês, 172 – FONE/FAX (044) 3674 -1118 – CEP 87.235-000 - INDIANÓPOLIS - PR.
CNPJ nº. 80.888.092/0001-27**

29	Pincel chato nº 8	Casolli- Livraria e Papeleria Eirelli	Valdir Zeferino Ribeiro Eireli	Tinelli-Livraria e Papeleria Eireli
30	Pincel chato nº 10	Casolli- Livraria e Papeleria Eirelli	Valdir Zeferino Ribeiro Eireli	Tinelli-Livraria e Papeleria Eireli
31	Pincel chato nº 12	Casolli- Livraria e Papeleria Eirelli	Valdir Zeferino Ribeiro Eireli	Tinelli-Livraria e Papeleria Eireli
32	Cola branca 1 kg com secagem transparente	Casolli- Livraria e Papeleria Eirelli	Valdir Zeferino Ribeiro Eireli	Tinelli-Livraria e Papeleria Eireli
33	Canetinha ponta vai e vem 24 cores	Casolli- Livraria e Papeleria Eirelli	Valdir Zeferino Ribeiro Eireli	Tinelli-Livraria e Papeleria Eireli
34	Papel cartão branco 180g – A4 100 folhas	Casolli- Livraria e Papeleria Eirelli	Valdir Zeferino Ribeiro Eireli	Tinelli-Livraria e Papeleria Eireli

Indianópolis, Paraná, 19 de abril de 2023.

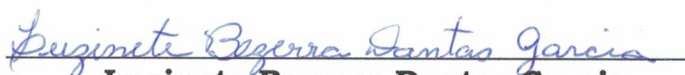
Luzinete Bezerra Dantas Garcia
Presidente da APAE

CASOLLI Livraria e Papelaria
CNPJ 00.992.483/0001-58
Av. Goiás, 366 - Centro
CEP 87.200-248 - Cianorte - PR
Fone: (44) 3629-4524
e-mail: casolicianorte@gmail.com



Solicitante:

Associação de Pais e Amigos dos Excepcionais – APAE de Indianópolis

CNPJ: 80.888.092/0001-27

Rua Maipurês – 172 – Centro

Indianópolis - PR

ORÇAMENTO - OUTROS MATERIAIS DE CONSUMO					
Item	Quant.	Desc.	Unid	V. unit.	V. total
1	50	Cartolina Branca Comum 50x66	Unid	1,35	67,50
2	70	Color set normal cores variadas	Unid	1,70	119,00
3	60	EVA liso 60cmx40cmx2mm - cores variadas	Unid	2,69	161,40
4	15	EVA Gliter Cores Variadas 40cmx48cm	Unid	4,98	74,70
5	15	EVA estampado 40cmx50cm	Unid	5,98	89,70
6	10	EVA - folha felpuda 40cmx48cm	Unid	6,41	64,10
7	1	Bobina Papel Kraft 80g - 60 cm x 150 m	Unid	99,88	99,88
8	30	Borracha branca com latex natural 3,2x2,2x0,7 cm	Unid	0,85	25,50
9	30	caderno Brochura capa dura 96 folhas 200x275mm	Unid	12,45	373,50
10	10	Fita adesiva PVC 45mmx40m transparente	Unid	5,77	57,70
11	6	Fita adesiva PVC 45mmx40m marrom	Unid	5,77	34,62
12	20	Fita adesiva escolar 12mmx10m colorida	Unid	1,55	31,00
13	10	Fita crepe 48mmx50m	Unid	16,70	167,00
14	10	Fita adesiva Kraft crepada marrom 50mmx50m	Unid	18,43	184,30
15	20	Tempera Guache 500ml	Unid	16,98	339,60
16	30	Massinha de modelar com 12 unidades - 180 gr	Unid	5,98	179,40

CASOLLI Livraria e Papelaria
CNPJ 00.992.483/0001-58
Av. Goiás, 366 - Centro
CEP 87.200-248 - Cianorte - PR
Fone: (44) 3629-4524
e-mail: casolicianorte@gmail.com



17	6	Cola Glitter com 6 unidades - 23 gramas	Unid	14,50	87,00
18	6	Cola Colorida com 6 unidades - 25 gramas	Unid	12,45	74,70
19	3	Cola Extra adesivo PVA litro	Unid	18,44	55,32
20	30	Lapis de cor com 24 cores	Unid	17,98	539,40
21	20	Giz de cera com 12 cores peso liquido 112g redondo	Unid	9,76	195,20
22	28	Tesoura escolar 13 cm ponta arredondado aço inox c/ cabo de polipropileno	Unid	4,80	134,40
23	10	Massa de EVA 50g	Unid	5,98	59,80
24	1	Envelope plástico 4 furos caixa com 600	Unid	188,87	188,87
25	1	Plástico adesivo transparente 45cm x 25m x 0,80	Rolo	138,00	138,00
26	50	Papel Escolar Crepom 48cmx2m cores variadas	Unid	1,70	85,00
27	20	Glitter Escolar Sortido 3g	Unid	1,30	26,00
28	5	Pincel chato nº 6	Unid	3,75	18,75
29	5	Pincel chato nº 8	Unid	3,97	19,85
30	5	Pincel chato nº 10	Unid	3,98	19,90
31	5	Pincel chato nº 12	Unid	4,45	22,25
32	2	Cola Branca 1 kg lavável com secagem transparente	Unid	18,44	36,88
33	2	Canetinha ponta vai e vem 24 cores	Unid	76,68	153,36
34	2	Papel cartão branco 180g - A4 100 folhas	Unid	51,68	103,36
TOTAL					4026,94

Cianorte, 11 de ABRIL de 2023.

PRAZO DE VALIDADE DA PROPOSTA: 90 DIAS



Emitido por: Valdir Zeferino Ribeiro
 Endereço: Rua Porto Seguro Nº 185 CEP 87.200-258
 Bairro: Zona 01 Fone: 44-3018-3523
 CNPJ :82.414.145/0001-01 IE :8330124602

Associação de Pais e Amigos dos Excepcionais – APAE de Indianópolis
 CNPJ: 80.888.092/0001-27
 Rua Maipurês – 172 – Centro Indianópolis - PR

ORÇAMENTO - OUTROS MATERIAIS DE CONSUMO

Item	Quant.	Desc.	Unid	V. unit.	V. total
1	50	Cartolina Branca Comum 50x66	Unid	R\$ 1,48	R\$ 74,00
2	70	Color set normal cores variadas	Unid	R\$ 1,87	R\$ 130,90
3	60	EVA liso 60cmx40cmx2mm - cores variadas	Unid	R\$ 2,95	R\$ 177,00
4	15	EVA Gliter Cores Variadas 40cmx48cm	Unid	R\$ 5,47	R\$ 82,05
5	15	EVA estampado 40cmx50cm	Unid	R\$ 6,57	R\$ 98,55
6	10	EVA - folha felpuda 40cmx48cm	Unid	R\$ 7,05	R\$ 70,50
7	1	Bobina Papel Kraft 80g - 60 cm x 150 m	Unid	R\$ 109,86	R\$ 109,86
8	30	Borracha branca com latex natural 3,2x2,2x0,7 cm	Unid	R\$ 0,93	R\$ 27,90
9	30	caderno Brochura capa dura 96 folhas 200x275mm	Unid	R\$ 13,69	R\$ 410,70
10	10	Fita adesiva PVC 45mmx40m transparente	Unid	R\$ 6,34	R\$ 63,40
11	6	Fita adesiva PVC 45mmx40m marrom	Unid	R\$ 6,34	R\$ 38,04
12	20	Fita adesiva escolar 12mmx10m colorida	Unid	R\$ 1,87	R\$ 37,40
13	10	Fita crepe 48mmx50m	Unid	R\$ 18,37	R\$ 183,70
14	10	Fita adesiva Kraft crepada marrom 50mmx50m	Unid	R\$ 20,27	R\$ 202,70
15	20	Tempera Guache 500ml	Unid	R\$ 18,67	R\$ 373,40
16	30	Massinha de modelar com 12 unidades - 180 gr	Unid	R\$ 6,57	R\$ 197,10
17	6	Cola Glitter com 6 unidades - 23 gramas	Unid	R\$ 15,95	R\$ 95,70
18	6	Cola Colorida com 6 unidades - 25 gramas	Unid	R\$ 13,69	R\$ 82,14
19	3	Cola Extra adesivo PVA litro	Unid	R\$ 20,28	R\$ 60,84
20	30	Lapis de cor com 24 cores	Unid	R\$ 19,77	R\$ 593,10
21	20	Giz de cera com 12 cores peso liquido 112g redondo	Unid	R\$ 10,73	R\$ 214,60
22	28	Tesoura escolar 13 cm ponta arredondado aço inox c/ cabo de polipropileno	Unid	R\$ 5,28	R\$ 147,84
23	10	Massa de EVA 50g	Unid	R\$ 6,57	R\$ 65,70
24	1	Envelope plástico 4 furos caixa com 600	Unid	R\$ 207,75	R\$ 207,75
25	1	Plástico adesivo transparente 45cm x 25m x 0,80	Rolo	R\$ 151,80	R\$ 151,80
26	50	Pepel Escolar Crepom 48cmx2m cores variadas	Unid	R\$ 1,87	R\$ 93,50
27	20	Glitter Escolar Sortido 3g	Unid	R\$ 1,43	R\$ 28,60
28	5	Pincel chato nº 6	Unid	R\$ 4,12	R\$ 20,60
29	5	Pincel chato nº 8	Unid	R\$ 4,36	R\$ 21,80
30	5	Pincel chato nº 10	Unid	R\$ 4,37	R\$ 21,85
31	5	Pincel chato nº 12	Unid	R\$ 4,89	R\$ 24,45
32	2	Cola Branca 1 kg lavável com secagem transparente	Unid	R\$ 20,28	R\$ 40,56
33	2	Canetinha ponta vai e vem 24 cores	Unid	R\$ 84,34	R\$ 168,68
34	2	Papel cartão branco 180g - A4 100 folhas	Unid	R\$ 56,84	R\$ 113,68
TOTAL					R\$ 4.430,39

Cianorte 19 de abril de 2023



PRAZO DE VALIDADE DA PROPOSTA: 90 DIAS

Valdir Zeferino Ribeiro Direl
 CNPJ 82.414.145/0001-01

006
 19164

Associação de Pais e Amigos dos Excepcionais – APAE de Indianópolis

CNPJ: 80.888.092/0001-27

Rua Maipurês – 172 – Centro Indianópolis - PR

ORÇAMENTO - OUTROS MATERIAIS DE CONSUMO

Item	Quant.	Desc.	Unid	V. unit.	V. total
1	50	Cartolina Branca Comum 50x66	Unid	R\$ 1,62	R\$ 81,00
2	70	Color set normal cores variadas	Unid	R\$ 2,05	R\$ 143,50
3	60	EVA liso 60cmx40cmx2mm - cores variadas	Unid	R\$ 3,24	R\$ 194,40
4	15	EVA Gliter Cores Variadas 40cmx48cm	Unid	R\$ 6,01	R\$ 90,15
5	15	EVA estampado 40cmx50cm	Unid	R\$ 7,22	R\$ 108,30
6	10	EVA - folha felpuda 40cmx48cm	Unid	R\$ 7,75	R\$ 77,50
7	1	Bobina Papel Kraft 80g - 60 cm x 150 m	Unid	R\$ 120,87	R\$ 120,87
8	30	Borracha branca com latex natural 3,2x2,2x0,7 cm	Unid	R\$ 1,02	R\$ 30,60
9	30	caderno Brochura capa dura 96 folhas 200x275mm	Unid	R\$ 15,05	R\$ 451,50
10	10	Fita adesiva PVC 45mmx40m transparente	Unid	R\$ 6,97	R\$ 69,70
11	6	Fita adesiva PVC 45mmx40m marrom	Unid	R\$ 6,97	R\$ 41,82
12	20	Fita adesiva escolar 12mmx10m colorida	Unid	R\$ 2,05	R\$ 41,00
13	10	Fita crepe 48mmx50m	Unid	R\$ 20,20	R\$ 202,00
14	10	Fita adesiva Kraft crepada marrom 50mmx50m	Unid	R\$ 22,29	R\$ 222,90
15	20	Tempera Guache 500ml	Unid	R\$ 20,53	R\$ 410,60
16	30	Massinha de modelar com 12 unidades - 180 gr	Unid	R\$ 7,22	R\$ 216,60
17	6	Cola Glitter com 6 unidades - 23 gramas	Unid	R\$ 17,54	R\$ 105,24
18	6	Cola Colorida com 6 unidades - 25 gramas	Unid	R\$ 15,05	R\$ 90,30
19	3	Cola Extra adesivo PVA litro	Unid	R\$ 22,30	R\$ 66,90
20	30	Lapis de cor com 24 cores	Unid	R\$ 21,74	R\$ 652,20
21	20	Giz de cera com 12 cores peso liquido 112g redondo	Unid	R\$ 11,80	R\$ 236,00
22	28	lousa escolar 13 cm ponta arredondado aço inox c/ cabo de polipropileno	Unid	R\$ 5,80	R\$ 162,40
23	10	Massa de EVA 50g	Unid	R\$ 7,22	R\$ 72,20
24	1	Envelope plástico 4 furos caixa com 600	Unid	R\$ 228,52	R\$ 228,52
25	1	Plástico adesivo transparente 45cm x 25m x 0,80	Rolo	R\$ 166,98	R\$ 166,98
26	50	Pepel Escolar Crepom 48cmx2m cores variadas	Unid	R\$ 2,05	R\$ 102,50
27	20	Glitter Escolar Sortido 3g	Unid	R\$ 1,57	R\$ 31,40
28	5	Pincel chato nº 6	Unid	R\$ 4,53	R\$ 22,65
29	5	Pincel chato nº 8	Unid	R\$ 4,79	R\$ 23,95
30	5	Pincel chato nº 10	Unid	R\$ 4,80	R\$ 24,00
31	5	Pincel chato nº 12	Unid	R\$ 5,37	R\$ 26,85
32	2	Cola Branca 1 kg lavável com secagem transparente	Unid	R\$ 22,30	R\$ 44,60
33	2	Canetinha ponta vai e vem 24 cores	Unid	R\$ 92,77	R\$ 185,54
34	2	Papel cartão branco 180g - A4 100 folhas	Unid	R\$ 62,52	R\$ 125,04
TOTAL					R\$ 4.869,71

Cianorte 19 de abril de 2023

PRAZO DE VALIDADE DA PROPOSTA: 90 DIAS

76.659.507/0001-13
TINELLI LIVRARIA E
PAPELARIA EIRELI - EPP
AV. PARANÁ, 137
ZONA 01
CEP 87.200.248 - CIANORTE - PR

ASSOCIAÇÃO DE PAIS E AMIGOS DOS EXCEPCIONAIS DE INDIANÓPOLIS – APAE
ESCOLA CRIANÇA ESPERANÇA – EDUCAÇÃO INFANTIL E ENSINO FUNDAMENTAL,
NA MODALIDADE EDUCAÇÃO ESPECIAL

Declarada de Utilidade Pública Municipal pela Lei nº 022/91
Declarada de Utilidade Pública Estadual pela Lei nº 10714 de 07/03/94
Declarada de Utilidade Pública Federal pela Lei nº 91
Filiada à Federação Nacional das APAEs sob o nº 862 em 15/10/92
FUNDADA EM 06/06/91

Rua Maipurês, 172 – FONE/FAX (0**44) 3674 -1118 – CEP 87.235-000 - INDIANÓPOLIS - PR.
CNPJ nº. 80.888.092/0001-27

PROCESSO DE COMPRA –009/2023

Objeto: MANUTENÇÃO E CONSERVAÇÃO DE EQUIPAMENTOS DE
PROCESSAMENTO DE DADOS

Data de realização: 24/04/2023

Participantes:

- 1º) - EN Suprimentos de Informática Ltda. – CNPJ 04.001.066/0001-57
- 2º) - RJ – Informática Ltda. EPP- CNPJ- 05.348.799/0001-25
- 3º) - Infinity Print Suprimentos e Informática Ltda. – CNPJ 07.874.174/0001-22

Classificação das propostas:

Item	Descrição	1º Lugar	2º Lugar	3º Lugar
01	Serviço de Manutenção e Conservação de Equipamentos de Processamentos de Dados – Hardware – Conserto de Computadores, Impressoras, Scanner, Notebook	EN Suprimentos de informática Ltda.	RJ Informática Ltda.	Infinity Print Suprimentos e Informática Ltda.

Indianópolis, 24 de abril de 2023

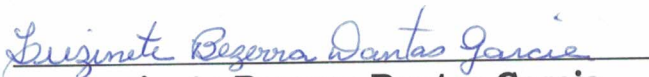
Luzinete Bezerra Dantas Garcia
Presidente da APAE

CENTER INFORMÁTICA

EN SUPRIMENTOS DE INFORMÁTICA LTDA ME

C.N.P.J. 04.001.066/0001-57 - INSC ESTADUAL 902.17166-58
Av Brasil, 721-Fone 3018-3254 - CIANORTE-PR

Solicitante:

Associação de Pais e Amigos dos Excepcionais - APAE de Indianópolis

CNPJ: 80.888.092/0001-27

Rua Maipurês - 172 - Centro

Indianópolis - PR

PROPOSTA DE PESQUISA DE PREÇOS - MATERIAL DE PROCESSAMENTO DE DADOS

ITEM	DESCRIÇÃO	QUANTIDADE	VALOR UNITARIO (R\$)	VALOR TOTAL (R\$)
01	KIT GARRAFA DE TINTA PARA IMPRESSORA EPSON L3150 ORIGINAL COM 4 GARRAFAS	1	280,00	280,00
02	KIT TONER LASERJET COLOR COM 4 PEÇAS HP M176	1	320,00	320,00
03	TONER COMPATÍVEL IMPRESSORA BROTHER L2540 DW	1	95,00	95,00
04	TONER COMPATÍVEL IMPRESSORA HP P1102	1	75,00	75,00
05	TONER COMPATÍVEL IMPRESSORA LASERJET M127	1	75,00	75,00
				Total: 845,00

CIANORTE, 24 DE ABRIL DE 2023.

ASSINATURA RESPONSÁVEL PELO ORÇAMENTO

Carimbo da empresa

04.001.066/0001-57

PRAZO DE VALIDADE DA PROPOSTA: 90 DIAS EN SUPRIMENTOS DE INFORMÁTICA
LTDA. - ME

AVENIDA BRASIL, 721 - APTO. 42
EDIF. ANGELLUS - ZONA 01

87200-169 - CIANORTE - PR

Condições de Pagamento: A vista

CENTERMAQ INFORMATICA

Rua Ipiranga n.º 420 Cianorte-Pr Fone (44) 3629-3254

CNPJ 05.348.799/0001-25 Insc. Est. 902.71583-55

RJ – Informática Ltda ME

Solicitante:

Associação de Pais e Amigos dos Excepcionais – APAE de Indianópolis

CNPJ: 80.888.092/0001-27

Rua Maipurês – 172 – Centro

Indianópolis – PR

PROPOSTA DE PESQUISA DE PREÇOS – MATERIAL DE PROCESSAMENTO DE DADOS

ITEM	DESCRIÇÃO	QUANTIDADE	VALOR UNITARIO (R\$)	VALOR TOTAL (R\$)
01	KIT GARRAFA DE TINTA PARA IMPRESSORA EPSON L3150 ORIGINAL COM 4 GARRAFAS	1	290,00	290,00
02	KIT TONER LASERJET COLOR COM 4 PEÇAS HP M176	1	325,00	325,00
03	TONER COMPATÍVEL IMPRESSORA BROTHER L2540 DW	1	98,00	98,00
04	TONER COMPATÍVEL IMPRESSORA HP P1102	1	77,00	77,00
05	TONER COMPATÍVEL IMPRESSORA LASERJET M127	1	77,00	77,00
				Total: 867,00

CIANORTE, 24 DE ABRIL DE 2023.

ASSINATURA RESPONSÁVEL PELO ORÇAMENTO

Carimbo da empresa

05.348.799/0001-25

RJ - INFORMÁTICA LTDA. - EPP

PRAZO DE VALIDADE DA PROPOSTA: 90 DIAS

RUA IPIRANGA, 420 - ZONA 01
87200-159 - CIANORTE - PR



Solicitante:

Associação de Pais e Amigos dos Excepcionais – APAE de Indianópolis

CNPJ: 80.888.092/0001-27

Rua Maipurês – 172 – Centro

Indianópolis – PR

PROPOSTA DE PESQUISA DE PREÇOS – MATERIAL DE PROCESSAMENTO DE DADOS

ITEM	DESCRIÇÃO	QUANTIDADE	VALOR UNITARIO (R\$)	VALOR TOTAL (R\$)
01	KIT GARRAFA DE TINTA PARA IMPRESSORA EPSON L3150 ORIGINAL COM 4 GARRAFAS	1	292,00	292,00
02	KIT TONER LASERJET COLOR COM 4 PEÇAS HP M176	1	327,00	327,00
03	TONER COMPATÍVEL IMPRESSORA BROTHER L2540 DW	1	99,00	99,00
04	TONER COMPATÍVEL IMPRESSORA HP P1102	1	79,00	79,00
05	TONER COMPATÍVEL IMPRESSORA LASERJET M127	1	79,00	79,00
				Total: 876,00

PRAZO DE VALIDADE DA PROPOSTA: 90 DIAS

Condições de Pagamento: A vista

MANDAGUARI, 24 DE ABRIL DE 2023.

**JOSE RICARDO
JACOMELLO:021
32151954**

Assinado de forma digital
por JOSE RICARDO
JACOMELLO:02132151954
Dados: 2023.04.24 17:06:43
-03'00'

CNPJ: 07.874.174/0001-22
IE: 90.780540-90
INFINITY PRINT SUPRIMENTOS
E INFORMÁTICA LTDA.
Av. Firmino Corazza, 336
Centro - 86975-000
Mandaguari - PARANÁ

**ASSOCIAÇÃO DE PAIS E AMIGOS DOS EXCEPCIONAIS DE INDIANÓPOLIS – APAE
ESCOLA CRIANÇA ESPERANÇA – EDUCAÇÃO INFANTIL E ENSINO FUNDAMENTAL,
NA MODALIDADE EDUCAÇÃO ESPECIAL**

Declarada de Utilidade Pública Municipal pela Lei nº 022/91
Declarada de Utilidade Pública Estadual pela Lei nº 10714 de 07/03/94
Declarada de Utilidade Pública Federal pela Lei nº 91
Filiada à Federação Nacional das APAEs sob o nº 862 em 15/10/92

FUNDADA EM 06/06/91
Rua Maipurês, 172 – FONE/FAX (0**44) 3674 -1118 – CEP 87.235-000 - INDIANÓPOLIS - PR.
CNPJ nº. 80.888.092/0001-27

PROCESSO DE COMPRA – 010/2023

Objeto: MATERIAL DE PROCESSAMENTO DE DADOS

Data de realização: 24/04/2023

Participantes:

- 1º) - EN Suprimentos de Informática Ltda. – CNPJ 04.001.066/0001-57
- 2º) - RJ – Informática Ltda. EPP – CNPJ- 05.348.799/0001-25
- 3º) - Infinity Print Suprimentos e Informática Ltda. – CNPJ 07.874.174/0001-22

Classificação das propostas:

Item	Descrição	1º Lugar	2º Lugar	3º Lugar
01	Kit garrafa de tinta para impressora Epson L 3150 original com 4 garrafas	EN Suprimentos de informática Ltda.	RJ Informática Ltda.	Infinity Print Suprimentos e Informática Ltda.
02	Kit toner laserjet color 4 peças HP M 176	EN Suprimentos de informática Ltda.	RJ Informática Ltda.	Infinity Print Suprimentos e Informática Ltda.
03	Toner Compatível Impressora Brother L 2540 DW	EN Suprimentos de informática Ltda.	RJ Informática Ltda.	Infinity Print Suprimentos e Informática Ltda.
04	Toner Compatível Impressora HP P1102	EN Suprimentos de informática Ltda.	RJ Informática Ltda.	Infinity Print Suprimentos e Informática Ltda.
05	Toner Compatível	EN	RJ Informática	Infinity Print



ASSOCIAÇÃO DE PAIS E AMIGOS DOS EXCEPCIONAIS DE INDIANÓPOLIS – APAE
ESCOLA CRIANÇA ESPERANÇA – EDUCAÇÃO INFANTIL E ENSINO FUNDAMENTAL,
NA MODALIDADE EDUCAÇÃO ESPECIAL

Declarada de Utilidade Pública Municipal pela Lei nº 022/91
Declarada de Utilidade Pública Estadual pela Lei nº 10714 de 07/03/94
Declarada de Utilidade Pública Federal pela Lei nº 91
Filiada à Federação Nacional das APAEs sob o nº 862 em 15/10/92
FUNDADA EM 06/06/91

Rua Maipurês, 172 – FONE/FAX (0**44) 3674 -1118 – CEP 87.235-000 - INDIANÓPOLIS - PR.
CNPJ nº. 80.888.092/0001-27

Impressora M127	Laserjet	Suprimentos de informática Ltda.	Ltda.	Suprimentos e Informática Ltda.
--------------------	----------	--	-------	---------------------------------------

Indianópolis, 24 de abril de 2023

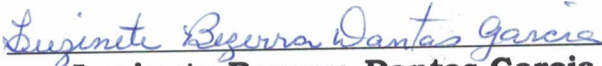
Luzinete Bezerra Dantas Garcia
Presidente da APAE



Solicitante:

Associação de Pais e Amigos dos Excepcionais - APAE de Indianópolis

CNPJ: 80.888.092/0001-27

Rua Maipurês - 172 - Centro

Indianópolis - PR

PROPOSTA DE PESQUISA DE PREÇOS - MANUTENÇÃO E CONSERVAÇÃO DE EQUIPAMENTOS DE PROCESSAMENTO DE DADOS

ITEM	DESCRIÇÃO	QUANTIDADE	VALOR UNITARIO (R\$)	VALOR TOTAL (R\$)
01	SERVIÇO DE MANUTENÇÃO E CONSERVAÇÃO DE EQUIPAMENTO DE PROCESSAMENTO DE DADOS - HARDWARE - CONSERTO DE COMPUTADORES, IMPRESSORA, SCANNER, NOTEBOOK	1	R\$ 440,00	R\$ 440,00
				Total: R\$ 440,00

PRAZO DE VALIDADE DA PROPOSTA: 90 DIAS

Condições de Pagamento: A vista

MANDAGUARI, 24 DE ABRIL DE 2023.

**JOSE RICARDO
JACOMELLO:0213
2151954**

Assinado de forma digital por
JOSE RICARDO
JACOMELLO:02132151954
Dados: 2023.04.24 09:10:54
-03'00'

CNPJ: 07.874.174/0001-22
IE: 90.780540-90
**INFINITY PRINT SUPRIMENTOS
E INFORMÁTICA LTDA.**
Av. Firmino Corazza, 336
Centro - 86975-000
Mandaguari - PARANÁ

CENTERMAQ INFORMATICA

Rua Ipiranga n.º 420 Cianorte-Pr Fone (44) 3629-3254

CNPJ 05.348.799/0001-25 Insc. Est. 902.71583-55

RJ – Informática Ltda ME

Solicitante:

Associação de Pais e Amigos dos Excepcionais – APAE de Indianópolis

CNPJ: 80.888.092/0001-27

Rua Maipurês – 172 – Centro

Indianópolis – PR

PROPOSTA DE PESQUISA DE PREÇOS – MANUTENÇÃO E CONSERVAÇÃO DE EQUIPAMENTOS DE PROCESSAMENTO DE DADOS

ITEM	DESCRIÇÃO	QUANTIDADE	VALOR UNITARIO (R\$)	VALOR TOTAL (R\$)
01	SERVIÇO DE MANUTENÇÃO E CONSERVAÇÃO DE EQUIPAMENTO DE PROCESSAMENTO DE DADOS – HARDWARE – CONSERTO DE COMPUTADORES, IMPRESSORA, SCANNER, NOTEBOOK	1	430,00	430,00
				Total: 430,00

CIANORTE, 24 DE ABRIL DE 2023.

ASSINATURA RESPONSÁVEL PELO ORÇAMENTO

Carimbo da empresa

PRAZO DE VALIDADE DA PROPOSTA: 90 DIAS

Condições de Pagamento: A vista

05.348.799/0001-25

RJ - INFORMÁTICA LTDA. - EPP

RUA IPIRANGA, 420 - ZONA 01
87200-159 - CIANORTE - PR

CENTER INFORMÁTICA

EN SUPRIMENTOS DE INFORMÁTICA LTDA ME

C.N.P.J. 04.001.066/0001-57 - INSC ESTADUAL 902.17166-58

Av Brasil, 721 - Fone 3018-3254 - CIANORTE-PR

Solicitante:

Associação de Pais e Amigos dos Excepcionais - APAE de Indianópolis

CNPJ: 80.888.092/0001-27

Rua Maipurês - 172 - Centro

Indianópolis - PR

PROPOSTA DE PESQUISA DE PREÇOS - MANUTENÇÃO E CONSERVAÇÃO DE EQUIPAMENTOS DE PROCESSAMENTO DE DADOS

ITEM	DESCRIÇÃO	QUANTIDADE	VALOR UNITARIO (R\$)	VALOR TOTAL (R\$)
01	SERVIÇO DE MANUTENÇÃO E CONSERVAÇÃO DE EQUIPAMENTO DE PROCESSAMENTO DE DADOS - HARDWARE - CONserto DE COMPUTADORES, IMPRESSORA, SCANNER, NOTEBOOK	1	400,00	400,00
				Total: 400,00

CIANORTE, 24 DE ABRIL DE 2023.



ASSINATURA RESPONSÁVEL PELO ORÇAMENTO

Carimbo da empresa

PRAZO DE VALIDADE DA PROPOSTA: 90 DIAS

Condições de Pagamento: A vista

04.001.066/0001-57

EN SUPRIMENTOS DE INFORMÁTICA
LTDA. - ME

AVENIDA BRASIL, 721 - APTO. 42
EDIF. ANGELLUS - ZONA 01

87200-169 - CIANORTE - PR

**ASSOCIAÇÃO DE PAIS E AMIGOS DOS EXCEPCIONAIS DE INDIANÓPOLIS – APAE
ESCOLA CRIANÇA ESPERANÇA – EDUCAÇÃO INFANTIL E ENSINO FUNDAMENTAL,
NA MODALIDADE EDUCAÇÃO ESPECIAL**

Declarada de Utilidade Pública Municipal pela Lei nº 022/91
Declarada de Utilidade Pública Estadual pela Lei nº 10714 de 07/03/94
Declarada de Utilidade Pública Federal pela Lei nº 91
Filiada à Federação Nacional das APAEs sob o nº 862 em 15/10/92
FUNDADA EM 06/06/91

Rua Maipurês, 172 – FONE/FAX (044) 3674 -1118 – CEP 87.235-000 - INDIANÓPOLIS - PR.
CNPJ nº. 80.888.092/0001-27**

PROCESSO DE COMPRA – 011/2023

Objeto: MATERIAL PARA MANUTENÇÃO DE BENS IMÓVEIS

Data de realização: 27/04/2023

Participantes:

1º) Maia & Albanez Ltda – CNPJ 04.677.692/0001-68

2º) Demori & Cia Ltda. – CNPJ 78.935.384/0001-21

3º) R M Correa – CNPJ 44.190.242/0001-60

Classificação das propostas:

Item	Descrição	1º Lugar	2º Lugar	3º Lugar
01	Fechadura Externa Aliança	Maia & Albanez Ltda.	Demori & Cia Ltda.	R M Correa
02	Tinta Esmalte Metálica Lata c/3,6 Litros	Maia & Albanez Ltda.	Demori & Cia Ltda.	R M Correa
03	Saco de Cimento 50 Kg	Maia & Albanez Ltda.	Demori & Cia Ltda.	R M Correa

Indianópolis, Paraná, 27 de abril de 2023.

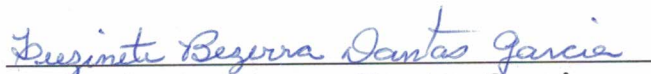
Luzinete Bezerra Dantas Garcia
Presidente da APAE



AGRICOLA INDIANOPOLIS
DEMORI & CIA. LTDA.
AVENIDA TUBINAMBAS, 308
INDIANÓPOLIS/PR
CEP 87.235-000

CNPJ: 78.935.384/0001-21 INSCRIÇÃO ESTADUAL: 8380042534

Solicitante:

Associação de Pais e Amigos dos Excepcionais – APAE de Indianópolis

CNPJ: 80.888.092/0001-27

Rua Maipurês – 172 – Centro

Indianópolis - PR

PROPOSTA DE PESQUISA DE PREÇOS – MATERIAL PARA MANUTENÇÃO DE BENS E IMÓVEIS				
ITEM	DESCRIÇÃO	QUANTIDADE	VALOR UNITARIO (R\$)	VALOR TOTAL (R\$)
1	FECHADURA EXTERNA ALIANÇA	1	R\$84,00	R\$84,00
2	TINTA ESMALTE METÁLICA LATA C/3,6L	1	R\$142,00	R\$142,00
3	SACO DE CIMENTO 50KG	1	R\$43,20	R\$43,20
TOTAL				R\$269,20

Indianópolis, 27 de abril de 2023.

DEMORI & CIA LTDA
CNPJ: 78.935.384/0001-21

Demori & Cia Ltda
CNPJ 78.935.384/0001-21

PRAZO DE VALIDADE DA PROPOSTA: 90 DIAS



PRÓ-CASA
MAIA & ALBANEZ LTDA
AVENIDA IVAÍ, 240
INDIANÓPOLIS/PR
CEP 87.235-000

CNPJ: 04.677.692/0001-68 INSCRIÇÃO ESTADUAL: 9024378869

Solicitante:

Associação de Pais e Amigos dos Excepcionais – APAE de Indianópolis

CNPJ: 80.888.092/0001-27

Rua Maipurês – 172 – Centro

Indianópolis - PR

PROPOSTA DE PESQUISA DE PREÇOS – MATERIAL PARA MANUTENÇÃO DE BENS E IMÓVEIS				
ITEM	DESCRIÇÃO	QUANTIDADE	VALOR UNITARIO (R\$)	VALOR TOTAL (R\$)
1	FECHADURA EXTERNA ALIANÇA	1	R\$72,00	R\$72,00
2	TINTA ESMALTE METÁLICA LATA C/3,6L	1	R\$140,00	R\$140,00
3	SACO DE CIMENTO 50KG	1	R\$42,00	R\$42,00
TOTAL				R\$254,00

Indianópolis, 27 de abril de 2023.

MAIA & ALBANEZ
CNPJ: 04.677.692/0001-68

PRAZO DE VALIDADE DA PROPOSTA: 90 DIAS

MAIA & ALBANEZ LTDA.
CNPJ: 04.677.692/0001-68
AV. IVAÍ, 240 - Fone: (44) 3674-1541
INDIANÓPOLIS - PR.



00000000

R d Imperial
R M Correa
AVENIDA XAVANTES - 210-A
CENTRO - INDIANOPOLIS/PR
CEP 87.235-000

CNPJ: 44.190.242/0001-60 INSCRIÇÃO ESTADUAL: 9091686004

Solicitante:

Associação de Pais e Amigos dos Excepcionais - APAE de Indianópolis

CNPJ: 80.888.092/0001-27

Rua Maipurés - 172 - Centro

Indianópolis - PR

PROPOSTA DE PESQUISA DE PREÇOS - MATERIAL PARA MANUTENÇÃO DE BENS E IMÓVEIS				
ITEM	DESCRIÇÃO	QUANTIDADE	VALOR UNITARIO (R\$)	VALOR TOTAL (R\$)
1	FECHADURA EXTERNA ALIANÇA	1	R\$85,00	R\$85,00
2	TINTA ESMALTE METÁLICA LATA C/3,6L	1	R\$145,00	R\$145,00
3	SACO DE CIMENTO 50KG	1	R\$45,99	R\$45,99
			TOTAL	R\$275,99

Indianópolis, 27 de abril de 2023.

44.190.242/0001-60

R M CORREA

AV. XAVANTES, 210-A
CENTRO

Helio Postelli

CEP 87.235-000 - INDIANÓPOLIS - PR

CNPJ: 44.190.242/0001-60

PRAZO DE VALIDADE DA PROPOSTA: 90 DIAS